

Erhebungsbogen

B

Projekt	Biotopkartierung Hamburg, Datenbestand aus FoxPro	Interne Nr.	40872
		DK5 DK5-GK	6846 6848
Handlungsbedarf	Nein	DK5 - Name	Hummelsbüttel-Nord
Bearbeitung	GRS Kopie Nein	Biotop-Nr. alt	290 28
Räumliche Abbildung	Linie	Kartierung	15.09.1995
Anzahl Abschnitte	2	Fläche / Länge [m²/m]	1019,834
		Breite (lineare Abb.) [m]	

Gesetzlicher Schutz	§ 14 (2) 2.2 Knicks	Schutz nur teilweise	Nein
----------------------------	---------------------	-----------------------------	------

Gesamtbewertung	0 keine Angabe
------------------------	----------------

- Alter
- Belastungsgrad
- Ökolog. Funktion
- Seltenheit

Bestandsbeschreibung

Keine wesentlichen Änderungen gegenüber der früheren Kartierung.

Kopierter Text aus der Vorkartierung:

Knick mit meist flachem, bis 0,5 m hohen und bis 2 m breiten Wall. Meist dichte Baumschicht aus mittelhohen Stiel-Eichen als Hauptbestandsbildner locker bis streckenweise dicht durchsetzt von z. T. mehrstämmig durchgewachsenen Hänge-Birken. Lockere bis streckenweise dichte Strauchschicht aus mittelhohen bis hohen Büschen des Faulbaums und der Hasel als Hauptbestandsbildner von vereinzelt, mittelhohen Weiden und Zitter-Pappeln durchsetzt. Streckenweise dichtes Gebüsch aus Himbeere und Brombeere. Überwiegend dichte Kraut- bzw. Grasschicht aus Kleinblütigem Springkraut, Brennessel, Gemeinem Gilbweiderich und Rotem Straußgras, Echtem Schaf-Schwengel, Pfeifengras, Honiggras.

Vorkommen an Biotoptypen

1	TF	Typ	HF	F.Anteil
2	BTYP	Biotoptyp		- gesetzl. Grundl.
3	Zusatz	Zusatz zum Biotoptypen		
4	LRT	Lebensraumtyp		

1	1		Ja	100 %
2	HW	Knick (Wallhecke) (2000)		

Räumliche Lage

Lagebeschreibung	Parallel zum Weg "Wildes Moor"		
Nachbarnutzung/en			
Rechtswert (X)	568737	Hochwert (Y)	5946553
Bezirk	Wandsbek	Naturraum	Geestplatten westlich der Alster (696.01)
Stadtteil (OT-Nr.)	Hummelsbüttel (520)	Gemarkung	Hummelsbüttel (530)
Digitaler Grünplan	<input type="checkbox"/> Hafengesamtgebiet	<input type="checkbox"/> Ramsargebiet	<input type="checkbox"/> EG-Vogelschutzgeb. <input type="checkbox"/>
Ausgleichsflächen	<input type="checkbox"/> Biosphärenreservat	<input type="checkbox"/> Nationalpark	<input type="checkbox"/>
NSG / ND / LSG	LSG Hummelsbütteler Feldmark/Alstertal [HH-2047 / Anteil: 100%]		
FFH-GEBIET			
Wasserschutzgebiet			

Erhebungsbogen

B

Projekt	Biotopkartierung Hamburg, Datenbestand aus FoxPro	Interne Nr.	40872
		DK5 DK5-GK	6846 6848
		DK5 - Name	Hummelsbüttel-Nord
Handlungsbedarf	Nein	Biotop-Nr. alt	290 28
Bearbeitung	GRS	Kartierung	15.09.1995
Räumliche Abbildung	Linie	Fläche / Länge [m²/m]	1019,834
Anzahl Abschnitte	2	Breite (lineare Abb.) [m]	

Räumliche Lage

Karte

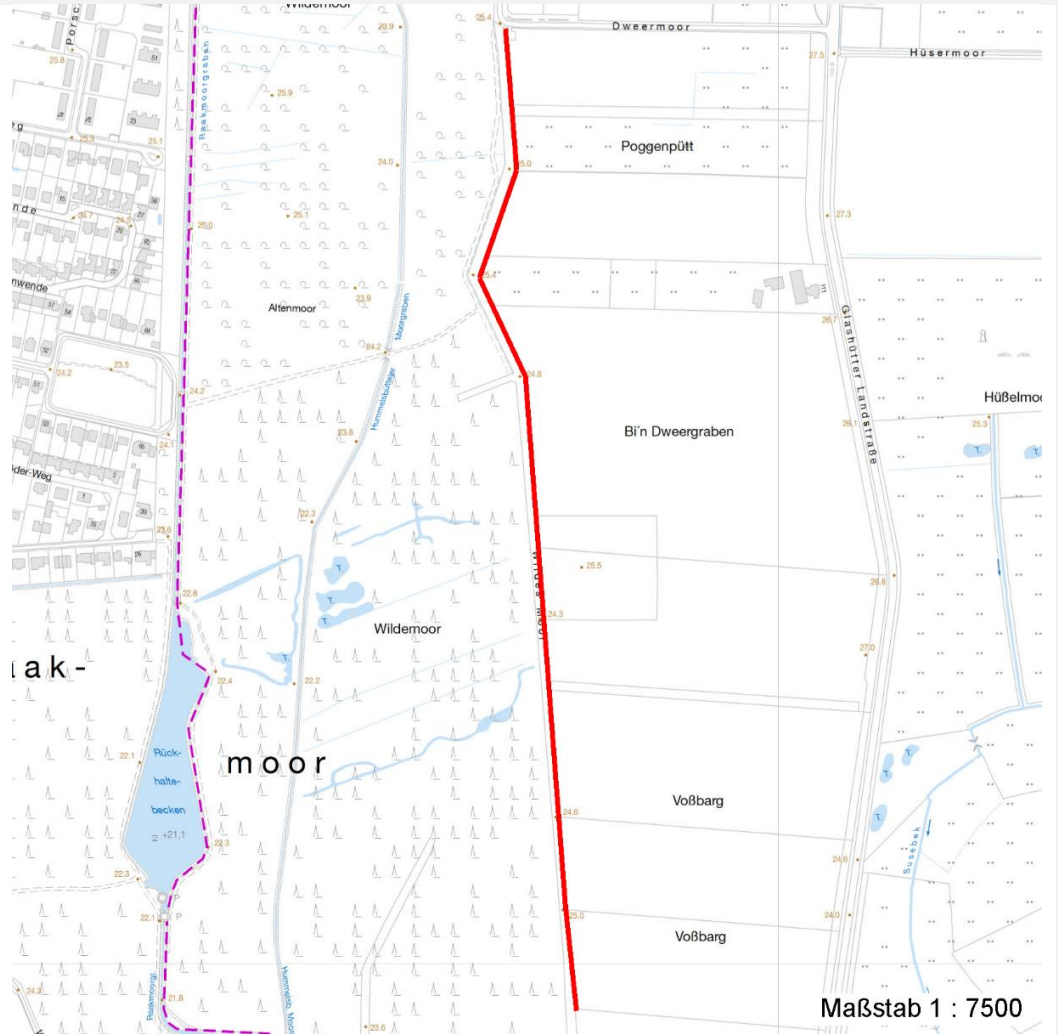

Weitere Erhebungsbögen

Interne Nr.	Interne Nr. Zuordnung	DK5	Biotop-Nr.	Kartierung	Zuordnung	DK5 (GK)	Biotop-Nr. (alt)
40872	40733	6846	55	10.06.2002	N	6848	80
40872	40879	6846	290	15.09.2003	K	6848	28
40872	40879	6846	290	15.09.2003	N	6848	28
40872	40880	6846	290	21.09.2011	K	6848	28
40872	40939	6846	340	14.09.2003	N	6848	10120

Zuordnung: N = nachfolgende Kartierung, K = weitere Kartierungen (zeitlich vorher oder nachher)

Weitere Angaben

Merkmal	Wert
Auswertung	
Wertgesichtspunkte	Artenarm Laubgehölze dominant

Erhebungsbogen

B

Projekt	Biotopkartierung Hamburg, Datenbestand aus FoxPro	Interne Nr.	40872
Handlungsbedarf	Nein	DK5 DK5-GK	6846 6848
Bearbeitung	GRS	DK5 - Name	Hummelsbüttel-Nord
Räumliche Abbildung	Linie	Biotop-Nr. alt	290 28
Anzahl Abschnitte	2	Kartierung	15.09.1995
		Fläche / Länge [m²/m]	1019,834
		Breite (lineare Abb.) [m]	

Weitere Angaben

Merkmal	Wert
zoologisch bedeutsame Strukturen	Ohne Angabe

Teilflächenbeschreibung

Teilflächentyp		Teilflächen-Nr.	1
Biotoptyp	Knick (Wallhecke) (2000)	Biotoptyp	HW
- Zusatz		- gesetzl. Grundl.	
FFH-LRT		FFH-LRT	
Beschreibung		Entw.potential LRT	
		Hauptfläche	Ja
		Flächenanteil	100 %
		FFH-Unters.Fläche	Nein
		Saatgutfläche	Nein

Weitere Angaben

Merkmal	Wert
Standort, Relief	
Relief	Wall