

Erhebungsbogen

B

| | | | |
|----------------------------|--|---|--------------------|
| Projekt | Biotopkartierung Hamburg, Datenbestand aus FoxPro | Interne Nr. | 40699 |
| | | DK5 DK5-GK | 6846 6848 |
| Handlungsbedarf | Nein | DK5 - Name | Hummelsbüttel-Nord |
| Bearbeitung | GRS | Biotop-Nr. alt | 28 43 |
| Räumliche Abbildung | Fläche | Kartierung | 15.09.1995 |
| Anzahl Abschnitte | 1 | Fläche / Länge [m²/m] | 6036,8081 |
| | | Breite (lineare Abb.) [m] | |

Gesetzlicher Schutz **_ kein gesetzl. Schutz kein gesetzlich geschütztes Biotop** **Schutz nur teilweise** **Nein**

Gesamtbewertung 7 Besonders wertvoll

- **Alter**
- **Belastungsgrad**
- **Ökolog. Funktion**
- **Seltenheit**

Bestandsbeschreibung

Keine wesentlichen Änderungen gegenüber der früheren Kartierung.

Kopierter Text aus der Vorkartierung:

Bodensaurer Birkenwald mit dichter Baumschicht aus mittelhohen bis hohen Moor- und Hänge-Birken unterschiedlichen Alters bei hohem Stangenholzanteil vereinzelt durchsetzt von Zitter-Pappeln gleicher Höhe und einzelnen Stiel-Eichen geringerer Höhe. Lockere bis flächenweise dichte Strauchschicht aus mittelhohem bis hohem Gebüsch aus Schwarzem Holunder, Faulbaum und jungen Vogelbeeren sowie stellenweise dichtem Strauchwerk aus Himbeere bzw. weit kriechenden Brombeeren. Flächenweise dichte Bestände aus niedrigen, nachwachsenden Zitter-Pappeln vereinzelt durchsetzt von Jungwuchs der Stiel-Eiche und Vogelbeere. Dichte Krautschicht aus Kleinblütigem Springkraut im südlichen Randbereich abwechselnd mit dichter Pfeifengrasschicht locker durchsetzt von Blutwurz und Flatter-Binse. Östliche Randbereiche streckenweise mit üppiger Brennesselflur abwechselnd mit dichten Beständen des Giersches, des Kriechenden Hahnenfußes und der Goldnessel. Beobachtung mehrerer Grasfrösche.

Wertstufe 7

Vorkommen an Biototypen

| 1 | TF | Typ | HF | F.Anteil |
|---|----------|--|--------------------|----------|
| 2 | BTYP | Biototyp | - gesetzl. Grundl. | |
| 3 | Zusatz | Zusatz zum Biototypen | | |
| 4 | LRT | Lebensraumtyp | | |
| 1 | 1 | | Ja | 100 % |
| 2 | WQ | Bodensaurer Eichen-Mischwald (2000) | | |
| 4 | kein LRT | kein Lebensraumtyp nach FFH-Richtlinie | | |

Räumliche Lage

| | | | |
|--------------------------|---------------|---------------------|---|
| Lagebeschreibung | Ohlkuhlenmoor | | |
| Nachbarnutzung/en | | | |
| Rechtswert (X) | 569821 | Hochwert (Y) | 5947179 |
| Bezirk | Wandsbek | Naturraum | Geestplatten westlich der Alster (696.01) |

Erhebungsbogen

B

| | | | |
|----------------------------|--|---|--------------------|
| Projekt | Biotopkartierung Hamburg, Datenbestand aus FoxPro | Interne Nr. | 40699 |
| | | DK5 DK5-GK | 6846 6848 |
| | | DK5 - Name | Hummelsbüttel-Nord |
| Handlungsbedarf | Nein | Biotop-Nr. alt | 28 43 |
| Bearbeitung | GRS | Kartierung | 15.09.1995 |
| Räumliche Abbildung | Fläche | Fläche / Länge [m²/m] | 6036,8081 |
| Anzahl Abschnitte | 1 | Breite (lineare Abb.) [m] | |

Räumliche Lage

| | | | |
|---------------------------|--|---------------------------------------|---|
| Stadtteil (OT-Nr.) | Hummelsbüttel (520) | Gemarkung | Hummelsbüttel (530) |
| Digitaler Grünplan | <input type="checkbox"/> Hafengesamtgebiet | <input type="checkbox"/> Ramsargebiet | <input type="checkbox"/> EG-Vogelschutzgeb. |
| Ausgleichsflächen | <input type="checkbox"/> Biosphärenreservat | <input type="checkbox"/> Nationalpark | <input type="checkbox"/> |
| NSG / ND / LSG | LSG Hummelsbütteler Feldmark/Alstertal [HH-2047 / Anteil: < 1%], NSG Hummelsbütteler Moore [HH-511 / Anteil: 100%] | | |

FFH-GEBIET

Wasserschutzgebiet
Karte

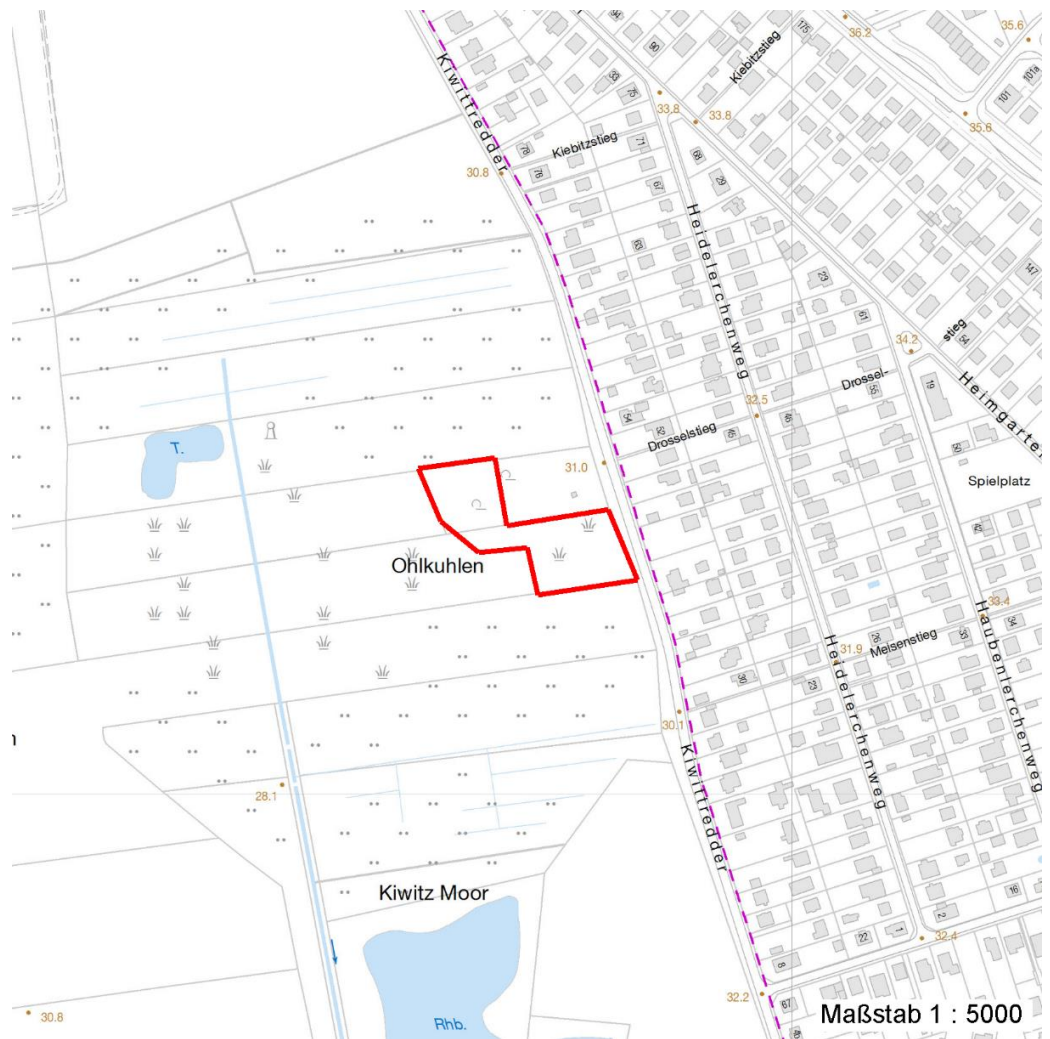

Weitere Erhebungsbögen

| Interne Nr. | Interne Nr. Zuordnung | DK5 | Biotop-Nr. | Kartierung | Zuordnung | DK5 (GK) | Biotop-Nr. (alt) |
|-------------|-----------------------|------|------------|------------|-----------|----------|------------------|
| 40699 | 40637 | 6846 | 98 | 07.08.2003 | N | 6848 | 130 |

Zuordnung: N = nachfolgende Kartierung, K = weitere Kartierungen (zeitlich vorher oder nachher)

Erhebungsbogen

B

| | | | |
|----------------------------|--|---|--------------------|
| Projekt | Biotopkartierung Hamburg, Datenbestand aus FoxPro | Interne Nr. | 40699 |
| | | DK5 DK5-GK | 6846 6848 |
| Handlungsbedarf | Nein | DK5 - Name | Hummelsbüttel-Nord |
| Bearbeitung | GRS | Biotop-Nr. alt | 28 43 |
| Räumliche Abbildung | Fläche | Kartierung | 15.09.1995 |
| Anzahl Abschnitte | 1 | Fläche / Länge [m²/m] | 6036,8081 |
| | | Breite (lineare Abb.) [m] | |

Weitere Angaben

| Merkmal | Wert |
|----------------------------------|----------------------|
| Auswertung | |
| Wertgesichtspunkte | Laubgehölze dominant |
| zoologisch bedeutsame Strukturen | Ohne Angabe |

Teilflächenbeschreibung

| | | | |
|-----------------------|--|---------------------------|----------|
| Teilflächentyp | | Teilflächen-Nr. | 1 |
| Biotoptyp | Bodensaurer Eichen-Mischwald (2000) | Biotoptyp | WQ |
| - Zusatz | | - gesetzl. Grundl. | |
| FFH-LRT | kein Lebensraumtyp nach FFH-Richtlinie | FFH-LRT | kein LRT |
| Beschreibung | | Entw.potential LRT | |
| | | Hauptfläche | Ja |
| | | Flächenanteil | 100 % |
| | | FFH-Unters.Fläche | Nein |
| | | Saatgutfläche | Nein |