

Erhebungsbogen

B

Projekt	Biotopkartierung Hamburg, Datenbestand aus FoxPro	Interne Nr.	40846
		DK5 DK5-GK	6846 6848
Handlungsbedarf	Nein	DK5 - Name	Hummelsbüttel-Nord
Bearbeitung	GRS Kopie Nein	Biotop-Nr. alt	286 9
Räumliche Abbildung	Linie	Kartierung	15.09.1995
Anzahl Abschnitte	6	Fläche / Länge [m²/m]	1001,023
		Breite (lineare Abb.) [m]	

Gesetzlicher Schutz	§ 14 (2) 2.2 Knicks	Schutz nur teilweise	Nein
----------------------------	---------------------	-----------------------------	------

Gesamtbewertung	0 keine Angabe
------------------------	----------------

- Alter
- Belastungsgrad
- Ökolog. Funktion
- Seltenheit

Bestandsbeschreibung

Keine wesentlichen Änderungen gegenüber der früheren Kartierung.

Kopierter Text aus der Vorkartierung:

Hohe, dichte, mehrreihige Hecke WS (80%) am Kinderheim, Gymnasium und Schule am Heidberg, stellenweise in kleineres, hohes Gehölz (20%) übergehend, an der Straße Hohe Liedt als mehrreihiger Knick ausgebildet. Baumschicht aus dichten, niedrigen bis mittelhohen Hänge-Birken, Stiel-Eichen, Traubenkirschen, Hainbuchen, Ahornarten, in der stellenweise undurchdringlichen Strauchschicht neben Holunder, Weißdorn, Schlehe und Liguster mit zahlreichen Ziersträuchern wie Korallenbeere, Zwergmispel, Schneebeere, Großem Pfeifenstrauß und Weißem Hartriegel. Krautschicht nur am Rande entwickelt, stellenweise einen hohen Saum aus Beifuß, Goldrute, Tüpfel-Johanniskraut bildend, Bodenvegetation des Knicks aus vorherrschenden Gräsern.

Vorkommen an Biotoptypen

1	TF	Typ	HF	F.Anteil
2	BTYP	Biotoptyp		- gesetzl. Grundl.
3	Zusatz	Zusatz zum Biotoptypen		
4	LRT	Lebensraumtyp		
1	1		Ja	80 %
2	HW	Knick (Wallhecke) (2000)		
1	2			80 %
2	WX	Sonstiger Laubforst, naturfern (2000)		

Räumliche Lage

Lagebeschreibung	An der Schule Heidberg, Am Gymnasium Heidberg und Kinderheim		
Nachbarnutzung/en			
Rechtswert (X)	568242	Hochwert (Y)	5947189
Bezirk	Hamburg-Nord	Naturraum	Geestplatten westlich der Alster (696.01)
Stadtteil (OT-Nr.)	Langenhorn (432)	Gemarkung	Langenhorn (420)
Digitaler Grünplan	<input checked="" type="checkbox"/> Hafengesamtgebiet	<input type="checkbox"/> Ramsargebiet	<input type="checkbox"/> EG-Vogelschutzgeb.
Ausgleichsflächen NSG / ND / LSG	<input type="checkbox"/> Biosphärenreservat	<input type="checkbox"/> Nationalpark	<input type="checkbox"/>
FFH-GEBIET	LSG Langenhorn, Fuhsbüttel, Kl. Borstel [HH-2018 / Anteil: 3%]		
Wasserschutzgebiet			

Erhebungsbogen

B

Projekt	Biotopkartierung Hamburg, Datenbestand aus FoxPro	Interne Nr.	40846
		DK5 DK5-GK	6846 6848
		DK5 - Name	Hummelsbüttel-Nord
Handlungsbedarf	Nein	Biotop-Nr. alt	286 9
Bearbeitung	GRS	Kartierung	15.09.1995
Räumliche Abbildung	Linie	Fläche / Länge [m²/m]	1001,023
Anzahl Abschnitte	6	Breite (lineare Abb.) [m]	

Räumliche Lage

Karte

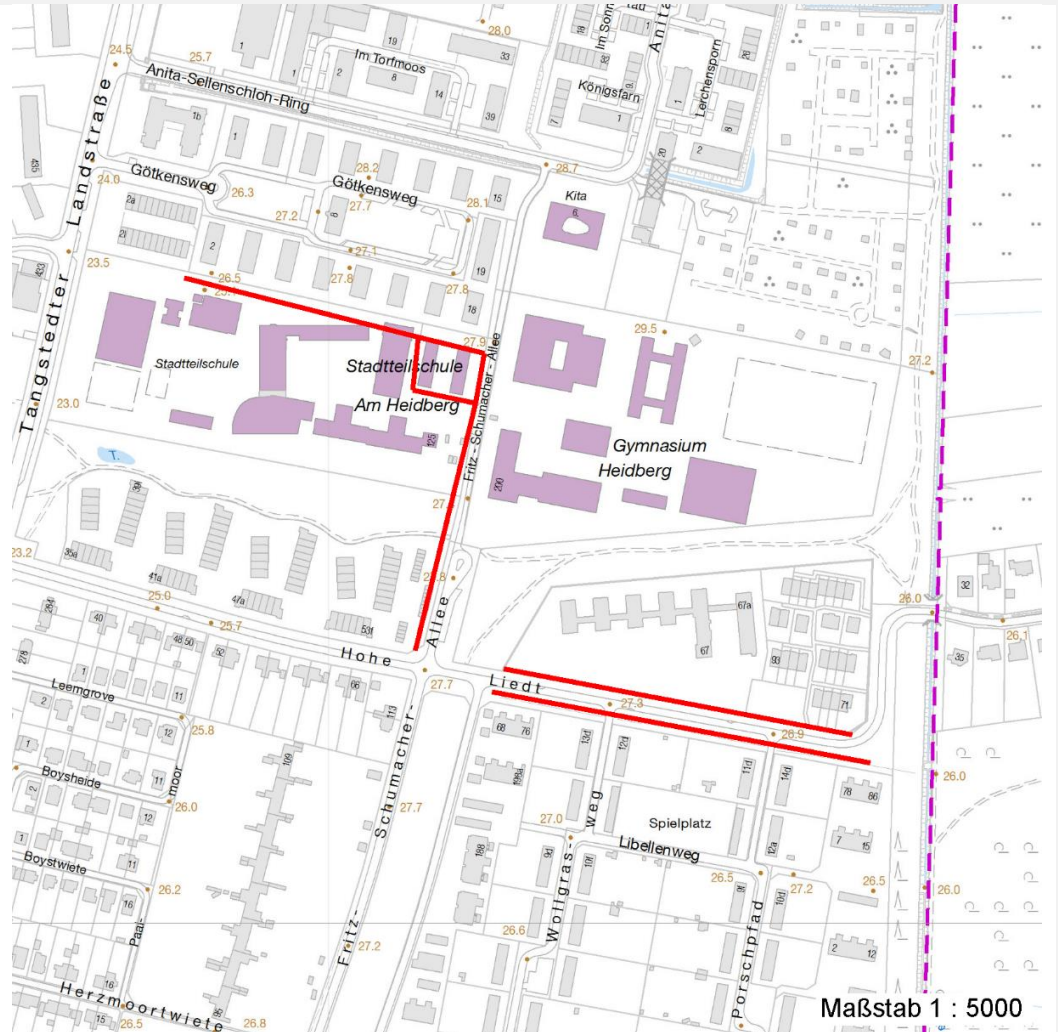

Weitere Erhebungsbögen

Interne Nr.	Interne Nr. Zuordnung	DK5	Biotop-Nr.	Kartierung	Zuordnung	DK5 (GK)	Biotop-Nr. (alt)
40846	40895	6846	308	16.09.2003	N	6848	113
40846	40865	6846	310	16.09.2003	N	6848	115

Zuordnung: N = nachfolgende Kartierung, K = weitere Kartierungen (zeitlich vorher oder nachher)

Weitere Angaben

Merkmal	Wert
Auswertung	
Wertgesichtspunkte	Laubgehölze dominant
zoologisch bedeutsame Strukturen	Ohne Angabe
Bedeutung für Tiergruppe	Vögel

Erhebungsbogen

B

Projekt	Biotopkartierung Hamburg, Datenbestand aus FoxPro	Interne Nr.	40846
Handlungsbedarf	Nein	DK5 DK5-GK	6846 6848
Bearbeitung	GRS	DK5 - Name	Hummelsbüttel-Nord
Räumliche Abbildung	Linie	Biotop-Nr. alt	286 9
Anzahl Abschnitte	6	Kartierung	15.09.1995
		Fläche / Länge [m²/m]	1001,023
		Breite (lineare Abb.) [m]	

Teilflächenbeschreibung

Teilflächentyp		Teilflächen-Nr.	1
Biotoptyp	Knick (Wallhecke) (2000)	Biotoptyp	HW
- Zusatz		- gesetzl. Grundl.	
FFH-LRT		FFH-LRT	
Beschreibung		Entw.potential LRT	
		Hauptfläche	Ja
		Flächenanteil	80 %
		FFH-Unters.Fläche	Nein
		Saatgutfläche	Nein

Teilflächenbeschreibung

Teilflächentyp		Teilflächen-Nr.	2
Biotoptyp	Sonstiger Laubforst, naturfern (2000)	Biotoptyp	WX
- Zusatz		- gesetzl. Grundl.	
FFH-LRT		FFH-LRT	
Beschreibung		Entw.potential LRT	
		Hauptfläche	
		Flächenanteil	80 %
		FFH-Unters.Fläche	Nein
		Saatgutfläche	Nein