

Erhebungsbogen

B

Projekt	Biotopkartierung Hamburg, Datenbestand aus FoxPro	Interne Nr.	40614
		DK5 DK5-GK	6846 6848
Handlungsbedarf	Nein	DK5 - Name	Hummelsbüttel-Nord
Bearbeitung	HEW	Biotop-Nr. alt	17 26
Räumliche Abbildung	Fläche	Kartierung	15.09.1981
Anzahl Abschnitte	1	Fläche / Länge [m²/m]	12889,6128
		Breite (lineare Abb.) [m]	

Gesetzlicher Schutz kein gesetzl. Schutz **kein gesetzlich geschütztes Biotop** **Schutz nur teilweise** **Nein**

Gesamtbewertung 0 keine Angabe

- Alter
- Belastungsgrad
- Ökolog. Funktion
- Seltenheit

Bestandsbeschreibung

Mäßig feuchter bis feuchter Nadel-Laubmischwald mit dichter Baumschicht aus mittelhohen Schwarz-Erlen, Japanischen Lärchen und Kiefern locker durchsetzt von Rot-Eichen, Hänge-Birken und Moor-Birken in der niedrigeren Baumschicht. Flächenweise dichte Strauchschicht aus mitelhohen Büschen des Schwarzen Holunders, vereinzelt Faulbäumen und jungen Vogelbeeren neben kleinräumig niedrigen, weit kriechenden Brombeeren. Krautschicht gebietsweise lückig bis fehlend, sonst aus z.T. üppigen Beständen der Brennessel bzw. des Gemeinen Gilbweiderichs abwechselnd mit flächenweise niedriger Krautschicht aus Harzer Labkraut, Sumpf-Veilchen, Wiesen-Sauerampfer und Kleinblütigem Springkraut.

Wertstufe 8

Spezielle Nutzungen: benachbart: Wald, Wiese

Nutzungsintensität:

Vorkommende Pflanzengesellschaften: ohne Angabe

Vorkommen an Biotoptypen

1	TF	Typ	HF	F.Anteil
2	BTYP	Biotoptyp	- gesetzl. Grundl.	
3	Zusatz	Zusatz zum Biotoptypen		
4	LRT	Lebensraumtyp		
1	1		Ja	100 %
2	WX	Sonstiger Laubforst, naturfern (2000)		

Räumliche Lage

Lagebeschreibung	Raakmoor		
Nachbarnutzung/en			
Rechtswert (X)	568652	Hochwert (Y)	5946440
Bezirk	Wandsbek	Naturraum	Geestplatten westlich der Alster (696.01)
Stadtteil (OT-Nr.)	Hummelsbüttel (520)		Gemarkung
Digitaler Grünplan	<input checked="" type="checkbox"/> Hafengesamtgebiet	<input type="checkbox"/> Ramsargebiet	<input type="checkbox"/> EG-Vogelschutzgeb.
Ausgleichsflächen	<input type="checkbox"/> Biosphärenreservat	<input type="checkbox"/> Nationalpark	<input type="checkbox"/>
NSG / ND / LSG	LSG Hummelsbütteler Feldmark/Alstertal [HH-2047 / Anteil: < 1%], NSG Raakmoor [HH-507 / Anteil: 100%]		
FFH-GEBIET			
Wasserschutzgebiet			

Erhebungsbogen

B

Projekt	Biotopkartierung Hamburg, Datenbestand aus FoxPro	Interne Nr.	40614
		DK5 DK5-GK	6846 6848
		DK5 - Name	Hummelsbüttel-Nord
Handlungsbedarf	Nein	Biotop-Nr. alt	17 26
Bearbeitung	HEW	Kartierung	15.09.1981
Räumliche Abbildung	Fläche	Fläche / Länge [m²/m]	12889,6128
Anzahl Abschnitte	1	Breite (lineare Abb.) [m]	

Räumliche Lage

Karte

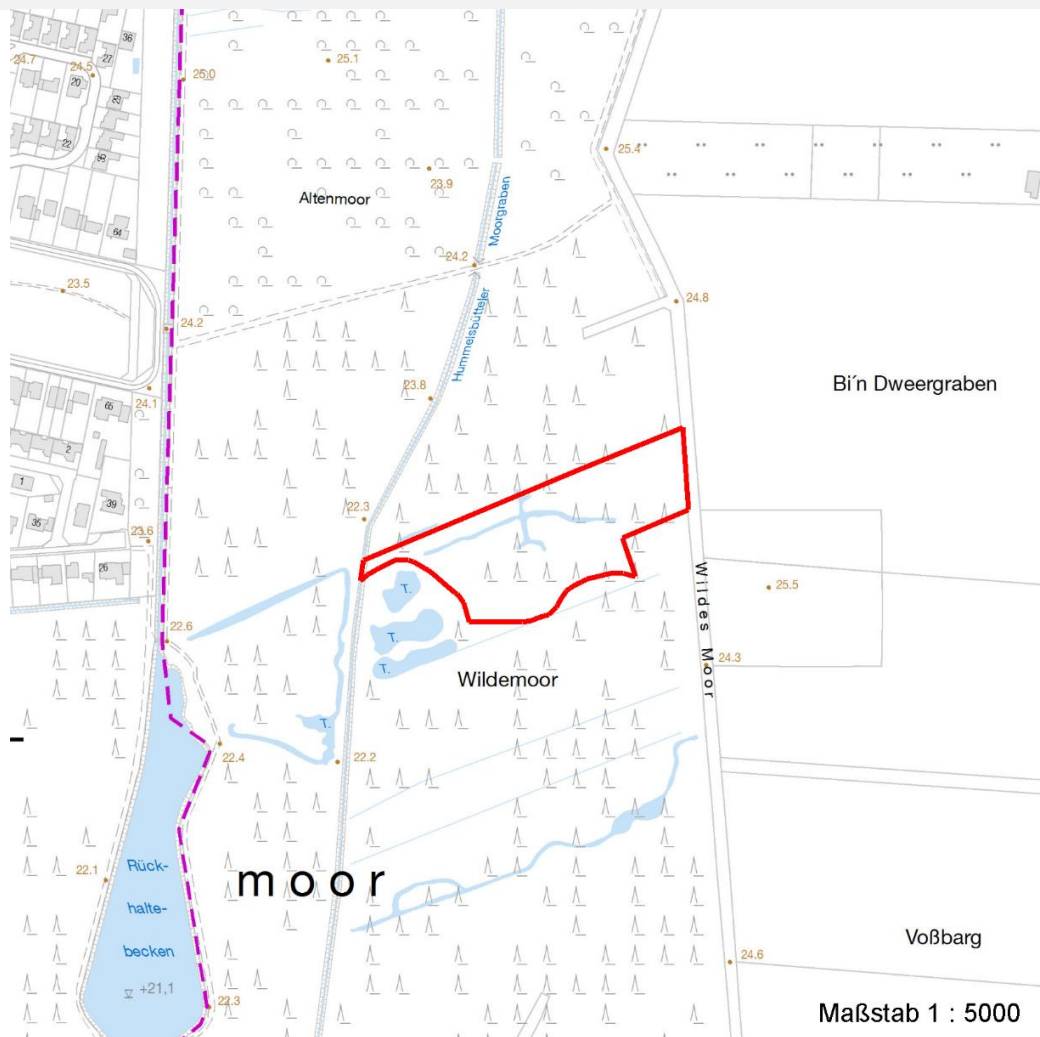

Weitere Erhebungsbögen

Interne Nr.	Interne Nr. Zuordnung	DK5	Biotop-Nr.	Kartierung	Zuordnung	DK5 (GK)	Biotop-Nr. (alt)
40614	40648	6846	40	05.06.2001	N	6848	65
40614	40704	6846	43	05.06.2001	N	6848	68
40614	40730	6846	44	05.06.2001	N	6848	69
40614	40640	6846	64	05.06.2001	N	6848	89

Zuordnung: N = nachfolgende Kartierung, K = weitere Kartierungen (zeitlich vorher oder nachher)

Weitere Angaben

Merkmal	Wert
Auswertung	
Wertgesichtspunkte	Flächenpotential Oekologisch positive Entwicklungstendenz zu Naturverjüngung

Erhebungsbogen

B

Projekt	Biotopkartierung Hamburg, Datenbestand aus FoxPro	Interne Nr. DK5 DK5-GK DK5 - Name Biotop-Nr. alt	40614 6846 6848 Hummelsbüttel-Nord 17 26
Handlungsbedarf	Nein	Kartierung	15.09.1981
Bearbeitung	HEW	Fläche / Länge [m²/m]	12889,6128
Räumliche Abbildung	Fläche	Breite (lineare Abb.) [m]	
Anzahl Abschnitte	1		

Weitere Angaben

Merkmal	Wert
Maßnahmen	standortgerechtem Laubmischwald Entwicklung zum Mischwald foerdern Auslichten der standortfremden Nadelgehölze und Erlenbestände evtl. durch Anpflanzungen

Teilflächenbeschreibung

Teilflächentyp		Teilflächen-Nr.	1
Biototyp	Sonstiger Laubforst, naturfern (2000)	Biototyp	WX
- Zusatz		- gesetzl. Grundl.	
FFH-LRT		FFH-LRT	
Beschreibung		Entw.potential LRT	
		Hauptfläche	Ja
		Flächenanteil	100 %
		FFH-Unters.Fläche	Nein
		Saatgutfläche	Nein

Weitere Angaben

Merkmal	Wert
Boden	
Feuchte	6 - mäßig feucht und wechselfeucht

Zeigerwerte der Pflanzenartenliste (Auswertung)

Standort	Belichtung	halbsonnig bis halbschattig	6,1
Boden	Feuchte	feucht	6,9
	Stickstoff (N)	sehr stickstoffreich	7,5
	Reaktion	mäßig sauer	5,4
Vegetation	Mahdverträglichkeit	nicht völlig schnittunverträglich aber sehr schnittempindlich	2,3
Zeigerwerte	Futterwert	sehr geringwertiges Futter	1,7
	Wechselfeuchteanzeiger		2
	Giftpflanzen		1
	Überschw.anzeiger		1

Pflanzenartenliste

Gruppe / Pflanzenart	MS	M	W	Vs	St	PA	Ph	Sz	VS	V	G	cf	Rote Liste			
													§	HH	ND	SH
Tracheobionta (Gefäßpflanzen)																
Alnus glutinosa (Schwarz-Erle)	7	h		-												
Betula pendula (Hänge-Birke)	7	X		-												
Betula pubescens pubescens (Moor-Birke)	7	X		-												
Digitalis purpurea (Roter Fingerhut)	7	X		-												
Dryopteris carthusiana agg. (Artengruppe Dorniger Wurmfarne)	7	X		-												
Frangula alnus (Faulbaum)	7	X		-												

Erhebungsbogen

B

Projekt	Biotopkartierung Hamburg, Datenbestand aus FoxPro		Interne Nr.	40614	
			DK5 DK5-GK	6846	6848
Handlungsbedarf	Nein		DK5 - Name	Hummelsbüttel-Nord	
Bearbeitung	HEW	Kopie	Biotop-Nr. alt	17	26
Räumliche Abbildung	Fläche		Kartierung	15.09.1981	
Anzahl Abschnitte	1		Fläche / Länge [m²/m]	12889,6128	
			Breite (lineare Abb.) [m]		

Pflanzenartenliste

Gruppe / Pflanzenart	MS	M	W	Vs	St	PA	Ph	Sz	VS	V	G	cf	§	Rote Liste				
														HH	ND	SH	D	
Galium saxatile (Harzer Labkraut)	7	X		-											3			
Impatiens noli-tangere (Echtes Springkraut)	7	X		-											V			
Impatiens parviflora (Kleinblütiges Springkraut)	7	X		-														
Larix kaempferi (Japanische Lärche)	7	X		-														
Lysimachia vulgaris (Gewöhnlicher Gilbweiderich)	7	X		-														
Molinia caerulea (Blaues Pfeifengras)	7	X		-														
Pinus sylvestris (Wald-Kiefer)	7	X		-														
Quercus rubra (Rot-Eiche)	7	X		-														
Rubus fruticosus agg. (Artengruppe Echte Brombeere)	7	X		-														
Rumex acetosa (Großer Sauerampfer)	7	X		-														
Sambucus nigra (Schwarzer Holunder)	7	h		-														
Scrophularia nodosa (Knotige Braunwurz)	7	X		-														
Sorbus aucuparia (Eberesche)	7	X		-														
Urtica dioica (Große Brennessel)	7	X		-														
Viola palustris (Sumpf-Veilchen)	7	X		-											2		3	
Anzahl Rote Liste Arten														3		1		
Anzahl Arten														21				

MS: Mengensystem; M: Mengenangabe, W: Bewertung der Art (FFH-Monitoring), Vs: Vegetationsschicht, St: Status, PA: Autor Phänologie; Ph: Phänologie, Sz: Soziabilität, VS: Vitalitätssystem; V: Vitalität, G: Geschlecht, cf: unsichere Bestimmung, §: Schutz nach BNatSchG, HH: Rote Liste Hamburg, Nds: Rote Liste Niedersachsen, SH: Rote Liste Schleswig-Holstein, D: Rote Liste Deutschland