

Erhebungsbogen

B

Projekt	Biotopkartierung Hamburg, Datenbestand aus FoxPro	Interne Nr.	40549
		DK5 DK5-GK	6846 6848
Handlungsbedarf	Nein	DK5 - Name	Hummelsbüttel-Nord
Bearbeitung	HEW Kopie Nein	Biotop-Nr. alt	10 14
Räumliche Abbildung	Fläche	Kartierung	15.09.1981
Anzahl Abschnitte	4	Fläche / Länge [m²/m]	25472,4441
		Breite (lineare Abb.) [m]	

Gesetzlicher Schutz	_ kein gesetzl. Schutz kein gesetzlich geschütztes Biotop	Schutz nur teilweise	Nein
----------------------------	--	-----------------------------	-------------

Gesamtbewertung	0 keine Angabe
------------------------	----------------

- Alter
- Belastungsgrad
- Ökolog. Funktion
- Seltenheit

Bestandsbeschreibung

Schmaler Streifen eines mäßig feuchten Laubmischwaldes mit überwiegend dichter Baumschicht aus niedrigen bis mittelhohen Hänge-Birken und Zitter-Pappeln als Hauptbestandsbildner bei meist dominierendem Stangenholzanteil durchsetzt von Weißdorn, Stiel-Eiche, Gewöhnlicher Traubenkirsche und Später Traubenkirsche in den verschiedenen Schichten der Baumschicht, In weiten Bereichen sehr dichte Strauchschicht aus natürlicher Verjüngung der Baumschicht mit Hänge-Birken, Zitter- Pappeln, Stiel-Eichen und Traubenkirschen, stellenweise hohen, üppig rankenden Brombeeren, hohen Himbeeren und zum Rande des Bestandes hin mit mittelhohen Schlehen. Im Bereich dichter Gehölzschicht lockere Grasschicht aus Straußgrasarten, Echtem Schaf-Schwengel, Wolligem Honiggras und Pfeifengras, Kleinflächige, lichtungssähnliche Brachflächen eingestreut mit z. T. hoher, halbruderaler Wildstaudenflur (10 %) aus Kanadischer Goldrute, Schmalblättrigem Weidenröschen und Brennessel durchsetzt von verschiedenen Süßgräsern u. a. Blütenpflanzen.

Wertstufe 4

Vorkommen an Biotoptypen

1	TF	Typ	HF	F.Anteil
2	BTYP	Biotoptyp		- gesetzl. Grundl.
3	Zusatz	Zusatz zum Biotoptypen		
4	LRT	Lebensraumtyp		
1	1		Ja	90 %
2	WX	Sonstiger Laubforst, naturfern (2000)		
1	2			90 %
2	AK	Halbruderaler Gras- und Staudenflur (2000)		

Räumliche Lage

Lagebeschreibung	Westlich des Raakmoorgrabens		
Nachbarnutzung/en			
Rechtswert (X)	568373	Hochwert (Y)	5946822
Bezirk	Hamburg-Nord	Naturraum	Geestplatten westlich der Alster (696.01)
Stadtteil (OT-Nr.)	Langenhorn (432)	Gemarkung	Langenhorn (420)
Digitaler Grünplan	<input checked="" type="checkbox"/> Hafengesamtgebiet	<input type="checkbox"/> Ramsargebiet	<input type="checkbox"/> EG-Vogelschutzgeb.
Ausgleichsflächen	<input type="checkbox"/> Biosphärenreservat	<input type="checkbox"/> Nationalpark	<input type="checkbox"/>
NSG / ND / LSG	LSG Langenhorn, Fuhsbüttel, Kl. Borstel [HH-2018 / Anteil: 93%]		
FFH-GEBIET			
Wasserschutzgebiet			

Erhebungsbogen

B

Projekt	Biotopkartierung Hamburg, Datenbestand aus FoxPro	Interne Nr.	40549
		DK5 DK5-GK	6846 6848
		DK5 - Name	Hummelsbüttel-Nord
Handlungsbedarf	Nein	Biotop-Nr. alt	10 14
Bearbeitung	HEW	Kartierung	15.09.1981
Räumliche Abbildung	Fläche	Fläche / Länge [m²/m]	25472,4441
Anzahl Abschnitte	4	Breite (lineare Abb.) [m]	

Räumliche Lage

Karte

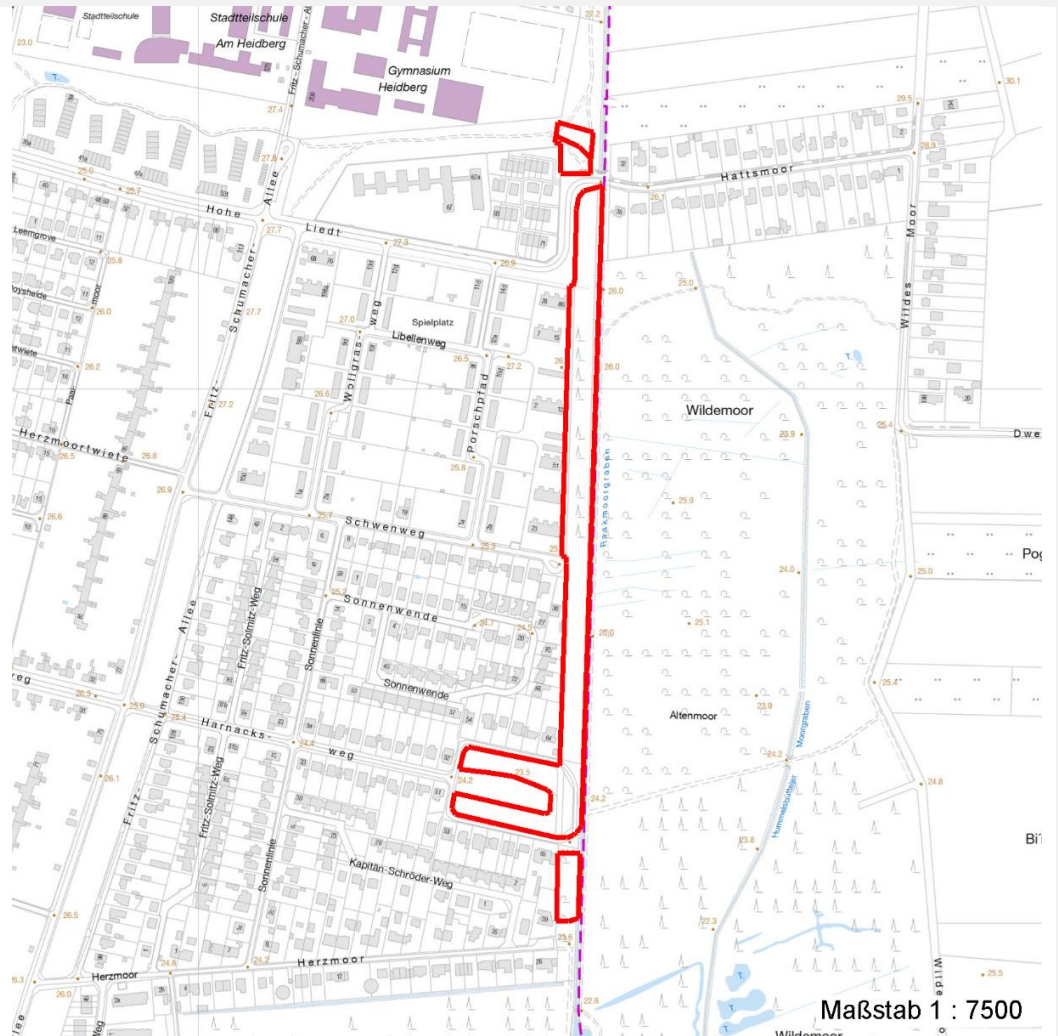

Weitere Erhebungsbögen

Interne Nr.	Interne Nr. Zuordnung	DK5	Biotop-Nr.	Kartierung	Zuordnung	DK5 (GK)	Biotop-Nr. (alt)
40549	40548	6846	10	15.09.1995	K	6848	14

Zuordnung: N = nachfolgende Kartierung, K = weitere Kartierungen (zeitlich vorher oder nachher)

Weitere Angaben

Merkmal	Wert
Auswertung	
Gefährdung / Einflüsse	benachbart zu den Privatgärten
Wertgesichtspunkte	Laubgehölze dominant Strukturvielfalt
zoologisch bedeutsame Strukturen	Ohne Angabe

Erhebungsbogen

B

Projekt	Biotopkartierung Hamburg, Datenbestand aus FoxPro	Interne Nr.	40549
		DK5 DK5-GK	6846 6848
Handlungsbedarf	Nein	DK5 - Name	Hummelsbüttel-Nord
Bearbeitung	HEW	Biotop-Nr. alt	10 14
Räumliche Abbildung	Fläche	Kartierung	15.09.1981
Anzahl Abschnitte	4	Fläche / Länge [m²/m]	25472,4441
		Breite (lineare Abb.) [m]	

Teilflächenbeschreibung

Teilflächentyp		Teilflächen-Nr.	1
Biotoptyp	Sonstiger Laubforst, naturfern (2000)	Biotoptyp	WX
- Zusatz		- gesetzl. Grundl.	
FFH-LRT		FFH-LRT	
Beschreibung		Entw.potential LRT	
		Hauptfläche	Ja
		Flächenanteil	90 %
		FFH-Unters.Fläche	Nein
		Saatgutfläche	Nein

Teilflächenbeschreibung

Teilflächentyp		Teilflächen-Nr.	2
Biotoptyp	Halbruderale Gras- und Staudenflur (2000)	Biotoptyp	AK
- Zusatz		- gesetzl. Grundl.	
FFH-LRT		FFH-LRT	
Beschreibung		Entw.potential LRT	
		Hauptfläche	
		Flächenanteil	90 %
		FFH-Unters.Fläche	Nein
		Saatgutfläche	Nein