

Erhebungsbogen

B

Projekt	Biotopkartierung Hamburg, Datenbestand aus FoxPro	Interne Nr.	40278
		DK5 DK5-GK	6844 6846
Handlungsbedarf	Nein	DK5 - Name	Hummelsbüttel
Bearbeitung	MAU	Biotop-Nr. alt	236 1
Räumliche Abbildung	Linie	Kartierung	15.10.1995
Anzahl Abschnitte	5	Fläche / Länge [m²/m]	582,122
		Breite (lineare Abb.) [m]	

Gesetzlicher Schutz § 14 (2) 2.2 Knicks **Schutz nur teilweise** **Nein**

Gesamtbewertung 6 Wertvoll

- Alter
- Belastungsgrad
- Ökolog. Funktion
- Seltenheit

Bestandsbeschreibung

Keine wesentlichen Änderungen gegenüber der früheren Kartierung.

Kopierter Text aus der Vorkartierung:

Knick bzw. Doppelknick WSM mit ca. 1 m hohen und bis 2 m breiten Wällen. Meist sehr dichte Baumschicht aus hohen, alten Stiel-Eichen locker durchsetzt von Eingrifflichem Weißdorn, Schwarz-Erle, Hänge-Birke, Zitter-Pappel und Hainbuche in der niedrigeren Baumschicht. Strauchschicht streckenweise sehr dicht aus mittelhohen bis hohen Weißdornen, Zitter-Pappeln, Haseln, Vogelbeeren, Faulbäumen sowie Brombeeren, Himbeeren und Holunderbüschen in der niedrigeren Strauchschicht. Parallel des Weges Nr 621 Strauchschicht streckenweise fehlend. Krautschicht meist sehr dicht, mittelhoch, z.T. aus dominierenden Beständen der Brennessel und des Giersches bestehend, sonst aus Kleinblütigem Springkraut, Gemeinem Beifuß, Knoten-Braunwurz, Echter Nelkenwurz, Gemeinem Knaulgras, Flecht-Straußgras, Fioringras und Pfeifengras.

Spezielle Nutzungen:

Nutzungsintensität:

Vorkommende Pflanzengesellschaften:

Vorkommen an Biotoptypen

1	TF	Typ	HF	F.Anteil
2	BTYP	Biotoptyp	- gesetzl. Grundl.	
3	Zusatz	Zusatz zum Biotoptypen		
4	LRT	Lebensraumtyp		
1	1		Ja	100 %
2	HW	Knick (Wallhecke) (2000)		
3	-	schlechte Ausprägung (strukturarm, gestört, fragmenthaft, arm an typischen Arten) (-)		

Räumliche Lage

Lagebeschreibung	Westlich des Raakmoores		
Nachbarnutzung/en			
Rechtswert (X)	568336	Hochwert (Y)	5945627
Bezirk	Hamburg-Nord	Naturraum	Geestplatten westlich der Alster (696.01)
Stadtteil (OT-Nr.)	Langenhorn (432)	Gemarkung	Langenhorn (420)
Digitaler Grünplan	<input checked="" type="checkbox"/> Hafengesamtgebiet	<input type="checkbox"/> Ramsargebiet	<input type="checkbox"/> EG-Vogelschutzgeb.
Ausgleichsflächen	<input checked="" type="checkbox"/> Biosphärenreservat	<input type="checkbox"/> Nationalpark	
NSG / ND / LSG	LSG Langenhorn, Fuhsbüttel, Kl. Borstel [HH-2018 / Anteil: 93%]		
FFH-GEBIET			

Projekt	Biotopkartierung Hamburg, Datenbestand aus FoxPro	Interne Nr.	40278
		DK5 DK5-GK	6844 6846
		DK5 - Name	Hummelsbüttel
Handlungsbedarf	Nein	Biotop-Nr. alt	236 1
Bearbeitung	MAU	Kartierung	15.10.1995
Räumliche Abbildung	Linie	Fläche / Länge [m²/m]	582,122
Anzahl Abschnitte	5	Breite (lineare Abb.) [m]	

Räumliche Lage

Wasserschutzgebiet Karte

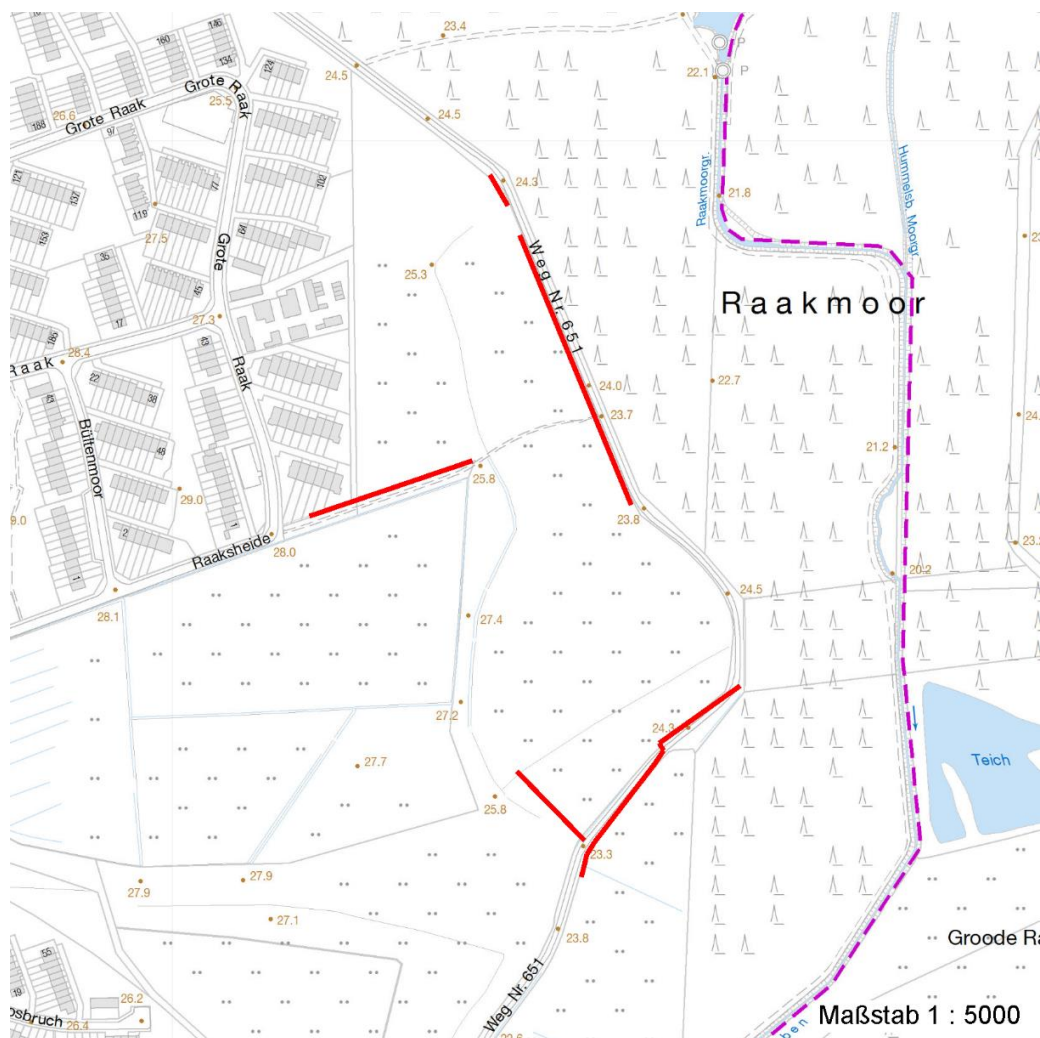

Weitere Erhebungsbögen

Interne Nr.	Interne Nr. Zuordnung	DK5	Biotop-Nr.	Kartierung	Zuordnung	DK5 (GK)	Biotop-Nr. (alt)
40278	40279	6844	236	14.06.2003	K	6846	1
40278	40280	6844	236	17.09.2011	K	6846	1

Zuordnung: N = nachfolgende Kartierung, K = weitere Kartierungen (zeitlich vorher oder nachher)

Weitere Angaben

Merkmal	Wert
Auswertung	
Wertgesichtspunkte	Dichte Strauchschicht mit großer Artenvielfalt, dichte Krautschicht. Wertvoller Altbaumbestand
zoologisch bedeutsame Strukturen	Dichte spontane Gebüsch
Bedeutung für Tiergruppe	Vögel

Erhebungsbogen

B

Projekt	Biotopkartierung Hamburg, Datenbestand aus FoxPro	Interne Nr. DK5 DK5-GK DK5 - Name Biotop-Nr. alt Kartierung Fläche / Länge [m ² /m] Breite (lineare Abb.) [m]	40278 6844 6846 Hummelsbüttel 236 1 15.10.1995 582,122
Handlungsbedarf	Nein	Kopie	Nein
Bearbeitung	MAU		
Räumliche Abbildung	Linie		
Anzahl Abschnitte	5		

Weitere Angaben

Merkmal	Wert
Maßnahmen	keine Angaben - 0

Teilflächenbeschreibung

Teilflächentyp		Teilflächen-Nr.	1
Biotoptyp	Knick (Wallhecke) (2000)	Biotoptyp	HW
- Zusatz	schlechte Ausprägung (strukturarm, gestört, fragmenthaft, arm an typischen Arten) (-)	- gesetzl. Grundl.	
FFH-LRT Beschreibung		FFH-LRT Entw.potential LRT	
		Hauptfläche	Ja
		Flächenanteil	100 %
		FFH-Unters.Fläche	Nein
		Saatgutfläche	Nein

Weitere Angaben

Merkmal	Wert
Standort, Relief	
Relief	Wall

Zeigerwerte der Pflanzenartenliste (Auswertung)

Standort	Belichtung	halbsonnig	6,8
Boden	Feuchte	mäßig feucht und wechselfeucht	6
	Stickstoff (N)	stickstoffreich	6,7
	Reaktion	schwach sauer	6,3
Vegetation	Mahdverträglichkeit	schnittempfindlich bis mäßig schnittverträglich	4,1
Zeigerwerte	Futterwert	geringwertiges Futter	2,6
	Wechselfeuchteanzeiger		3
	Giftpflanzen		1
	Überschw.anzeiger		2

Pflanzenartenliste

Gruppe / Pflanzenart	MS	M	W	Vs	St	PA	Ph	Sz	VS	V	G	cf	Rote Liste						
													§	HH	ND	SH	D		
Tracheobionta (Gefäßpflanzen)																			
Agrostis gigantea (Riesen-Straußgras)	7	X		-															
Agrostis stolonifera agg. (Artengruppe Ausläufer-Straußgras)	7	X		-															
Alnus glutinosa (Schwarz-Erle)	7	X		-															
Arctium lappa (Große Klette)	7	X		-															
Artemisia vulgaris (Gewöhnlicher Beifuß)	7	X		-															
Betula pendula (Hänge-Birke)	7	X		-															
Calystegia sepium (Zaun-Winde)	7	X		-															
Carpinus betulus (Hainbuche)	7	X		-															
Chelidonium majus (Schöllkraut)	7	X		-															

