

Erhebungsbogen

B

| | | | |
|----------------------------|--------------------------|---|------------------|
| Projekt | Biotopkartierung Hamburg | Interne Nr. | 39766 |
| | | DK5 DK5-GK | 6842 6844 |
| Handlungsbedarf | Nein | DK5 - Name | Klein Borstel |
| Bearbeitung | MAU | Biotop-Nr. alt | 61 77 |
| Räumliche Abbildung | Fläche | Kartierung | 25.05.2004 |
| Anzahl Abschnitte | 1 | Fläche / Länge [m²/m] | 746,5924 |
| | | Breite (lineare Abb.) [m] | |

Gesetzlicher Schutz § 30 (2) 1.2 Natürliche oder naturnahe stehende Gewässer **Schutz nur teilweise** **Nein**

| | | |
|---------------------------|---|--|
| Gesamtbewertung | 6 | Wertvoll |
| – Alter | 5 | Biotop mittleren Alters, 20 bis 50 Jahre |
| – Belastungsgrad | 6 | Flächenhaft geringe oder örtlich stärkere oder Vorbelastung mit deutlichem Einfluß |
| – Ökolog. Funktion | 6 | Hohe Bedeutung in einem Biotopkomplex, für den lokalen Biotopverbund oder als Puffer |
| – Seltenheit | 5 | Seltener Biotoptyp, floristisch stark verarmt, ohne seltener Pflges. od. verbr. artenreicher Biotoptyp |

Bestandsbeschreibung

Vom umgebenden Erlenwald stark beschattetes Gewässer mit zahlreichen im Gewässer stehenden Schwarz-Erlen. Am Ufer hat sich eine üppige Feuchtvegetation aus Brennessel, Rohr-Glanzgras, Kriechendem Hahnenfuß, Kohldistel und anderen Feuchtarten entwickelt.

Auf dem Gewässergund hat sich viel Erlenlaub abgelagert.

Vorkommen an Biotoptypen

| 1 | TF | Typ | HF | F.Anteil |
|---|----------|--|----|--------------------|
| 2 | BTYP | Biotoptyp | | - gesetzl. Grundl. |
| 3 | Zusatz | Zusatz zum Biotoptypen | | |
| 4 | LRT | Lebensraumtyp | | |
| 1 | 1 | | Ja | 100 % |
| 2 | SEZ | Sonstiges, naturnahes, nährstoffreiches Kleingewässer (2000) | | |
| 4 | kein LRT | kein Lebensraumtyp nach FFH-Richtlinie | | |

Räumliche Lage

| | | | |
|---------------------------|---|--|--|
| Lagebeschreibung | nordöstlich Wellingsbüttler Landstraße | | |
| Nachbarnutzung/en | Erlenwald | | |
| Rechtswert (X) | 569851 | Hochwert (Y) | 5943733 |
| Bezirk | Hamburg-Nord | Naturraum | Alstertal (696.02) |
| Stadtteil (OT-Nr.) | Ohlsdorf (430) | Gemarkung | Klein-Borstel (422) |
| Digitaler Grünplan | <input type="checkbox"/> Hafengesamtgebiet | <input type="checkbox"/> Ramsargebiet | <input type="checkbox"/> EG-Vogelschutzgeb. |
| Ausgleichsflächen | <input type="checkbox"/> Biosphärenreservat | <input type="checkbox"/> Nationalpark | <input type="checkbox"/> |
| NSG / ND / LSG | LSG Langenhorn, Fuhlsbüttel, Kl. Borstel [HH-2018 / Anteil: 100%] | | |
| FFH-GEBIET | | | |
| Wasserschutzgebiet | | | |

Erhebungsbogen

B

| | | | |
|----------------------------|--------------------------|---|----------------|
| Projekt | Biotopkartierung Hamburg | Interne Nr. | 39766 |
| | | DK5 DK5-GK | 6842 6844 |
| | | DK5 - Name | Klein Borstel |
| Handlungsbedarf | Nein | Biotop-Nr. alt | 61 77 |
| Bearbeitung | MAU | Kartierung | 25.05.2004 |
| Räumliche Abbildung | Fläche | Fläche / Länge [m²/m] | 746,5924 |
| Anzahl Abschnitte | 1 | Breite (lineare Abb.) [m] | |

Räumliche Lage

Karte

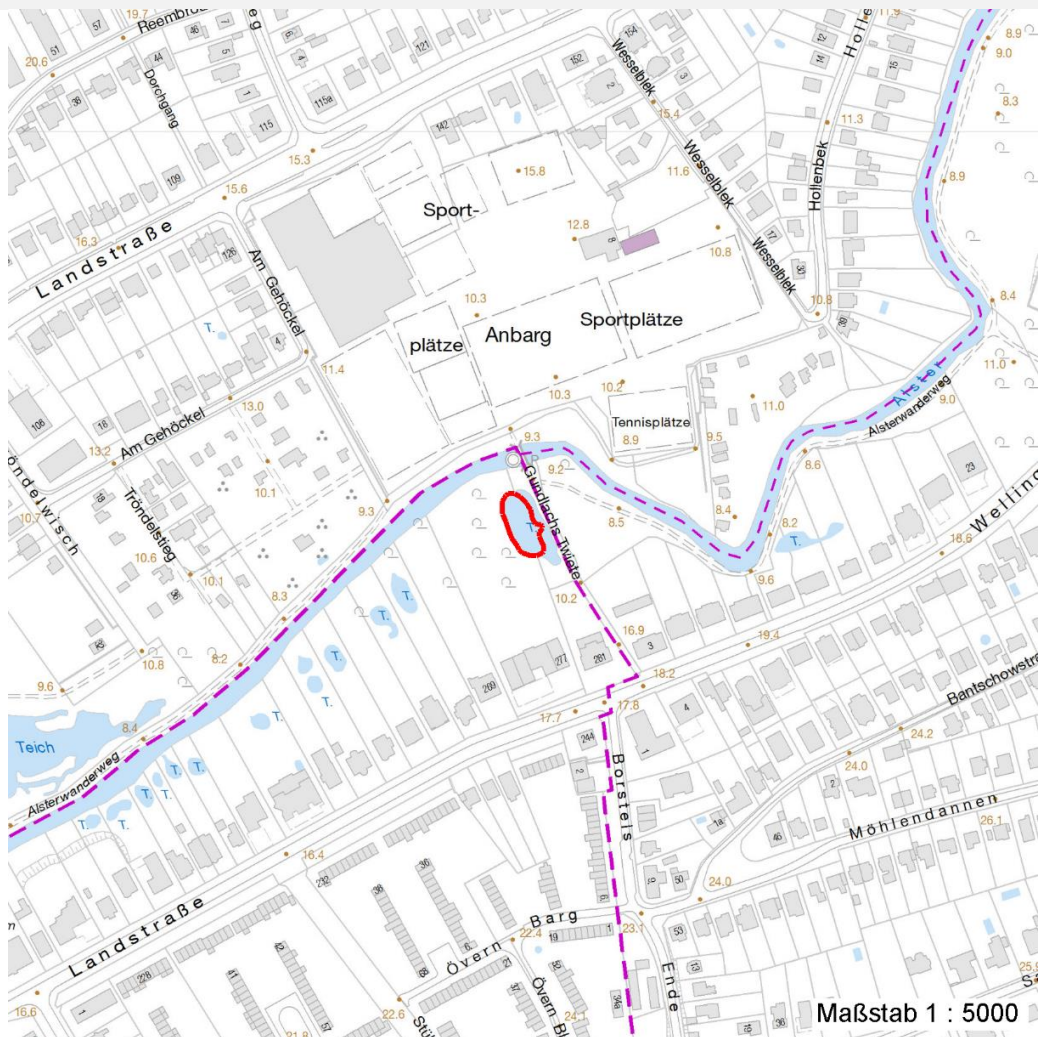

Weitere Erhebungsbögen

| Interne Nr. | Interne Nr. Zuordnung | DK5 | Biotop-Nr. | Kartierung | Zuordnung | DK5 (GK) | Biotop-Nr. (alt) |
|-------------|-----------------------|------|------------|------------|-----------|----------|------------------|
| 39766 | 84953 | 6842 | 254 | 04.09.2014 | N | | |

Zuordnung: N = nachfolgende Kartierung, K = weitere Kartierungen (zeitlich vorher oder nachher)

Foto

| Interne Nr. | Index | Dateiname | Aufnahmerichtung |
|-------------|-------|----------------------|------------------|
| 5856 | 0 | 6842_61_250504_1.JPG | SE |

Weitere Angaben

| Merkmal | Wert |
|------------------------|--|
| Auswertung | |
| Gefährdung / Einflüsse | Trampelstellen am Ufer, starke Beschattung, Laubansammlung im Gewässer |
| Wertgesichtspunkte | naturnahes Gewässer mit typischer Feuchvegetation |

Erhebungsbogen

B

| | | | |
|----------------------------|--------------------------|---|------------------|
| Projekt | Biotopkartierung Hamburg | Interne Nr. | 39766 |
| | | DK5 DK5-GK | 6842 6844 |
| Handlungsbedarf | Nein | DK5 - Name | Klein Borstel |
| Bearbeitung | MAU | Biotop-Nr. alt | 61 77 |
| Räumliche Abbildung | Fläche | Kartierung | 25.05.2004 |
| Anzahl Abschnitte | 1 | Fläche / Länge [m²/m] | 746,5924 |
| | | Breite (lineare Abb.) [m] | |

Weitere Angaben

| Merkmal | Wert |
|----------------------------------|--|
| zoologisch bedeutsame Strukturen | Kleingewässer |
| Bedeutung für Tiergruppe | Wassergebundene Insekten |
| Maßnahmen | Erhalt des Biotops in der gegenwärtigen Ausprägung - 1.4 |

Foto

| | | |
|-------------------------|-----------------------|-------------------------|
| Fotodatei | 6842_61_250504_1.JPG | Fotodatei |
| Bildbeschreibung | beschattetes Gewässer | Bildbeschreibung |
| Aufnahmerichtung | SE | Aufnahmerichtung |



Teilflächenbeschreibung

| | | | |
|-----------------------|--|---------------------------|----------|
| Teilflächentyp | | Teilflächen-Nr. | 1 |
| Biotoptyp | Sonstiges, naturnahes, nährstoffreiches Kleingewässer (2000) | Biotoptyp | SEZ |
| - Zusatz | | - gesetzl. Grundl. | |
| FFH-LRT | kein Lebensraumtyp nach FFH-Richtlinie | FFH-LRT | kein LRT |
| Beschreibung | | Entw.potential LRT | |
| | | Hauptfläche | Ja |
| | | Flächenanteil | 100 % |
| | | FFH-Unters.Fläche | Nein |
| | | Saatgutfläche | Nein |

Erhebungsbogen

B

| | | | |
|----------------------------|--------------------------|----------------------------------|------------------|
| Projekt | Biotopkartierung Hamburg | Interne Nr. | 39766 |
| | | DK5 DK5-GK | 6842 6844 |
| Handlungsbedarf | Nein | DK5 - Name | Klein Borstel |
| Bearbeitung | MAU | Biotop-Nr. alt | 61 77 |
| Räumliche Abbildung | Fläche | Kartierung | 25.05.2004 |
| Anzahl Abschnitte | 1 | Fläche / Länge [m²/m] | 746,5924 |
| | | Breite (lineare Abb.) [m] | |

Weitere Angaben

| Merkmal | Wert |
|---------------------------|-------------------------------|
| Boden | |
| Feuchte | 11 - flaches Gewässer |
| Stickstoffgehalt | 7 - stickstoffreich |
| Gewässer | |
| Böschungshöhe | 1.00 m |
| Wasserführung | w - wechselnde Wasserstände |
| Strömung | k - keine Strömung |
| Trübung | w - schwache Trübung |
| Färbung | braun |
| Geruch | faulig |
| Standort, Relief | |
| Relief | mittelsteile Uferböschungen |
| Böschungsneigung | flach - 1:2 bis 1:3 |
| Neigung - Gelände | N3 - mittel geneigt (9-18 %) |
| Ausrichtung | V - Verschiedene |
| Belichtung | 4 - schattig bis halbschattig |
| Luft | windberuhigt |
| Veg. - Deckg./Ant. | |
| Gesamt | 100 % |
| 1. Baumschicht | 90 % |
| Strauchschicht | 40 % |
| 1. Krautschicht | 70 % |
| Veg. - Höhe | |
| Gesamt, durchschn. | 20.00 m |

Zeigerwerte der Pflanzenartenliste (Auswertung)

| | | | |
|--------------------|-------------------------------|---|-----|
| Standort | Belichtung | halbsonnig bis halbschattig | 5,7 |
| Boden | Feuchte | feucht | 7,4 |
| | Stickstoff (N) | sehr stickstoffreich | 7,6 |
| | Reaktion | neutral | 6,6 |
| Vegetation | Mahdverträglichkeit | schnittempfindlich bis mäßig schnittverträglich | 3,9 |
| Zeigerwerte | Futterwert | sehr geringwertiges Futter | 1,8 |
| | Wechselfeuchteanzeiger | | 2 |
| | Giftpflanzen | | 1 |
| | Überschw.anzeiger | | 5 |

Pflanzenartenliste

| Gruppe / Pflanzenart | MS | M | W | Vs | St | PA | Ph | Sz | VS | V | G | cf | Rote Liste | | | | |
|---|----|---|---|----|----|----|----|----|----|---|---|----|------------|----|----|----|---|
| | | | | | | | | | | | | | § | HH | ND | SH | D |
| Tracheobionta (Gefäßpflanzen) | | | | | | | | | | | | | | | | | |
| Acer pseudoplatanus (Berg-Ahorn) | 7 | w | | - | | | | | | | | | | | | | |
| Aegopodium podagraria (Giersch) | 7 | z | | - | | | | | | | | | | | | | |
| Alnus glutinosa (Schwarz-Erle) | 7 | h | | - | | | | | | | | | | | | | |
| Carex remota (Winkel-Segge) | 7 | w | | - | | | | | | | | | | | | | |
| Cirsium oleraceum (Kohl-Kratzdistel) | 7 | w | | - | | | | | | | | | | | | | |
| Dryopteris filix-mas (Gewöhnlicher Wurmfarne) | 7 | w | | - | | | | | | | | | | | | | |

Erhebungsbogen

B

| | | | | | |
|----------------------------|--------------------------|--------------|---|---------------|------|
| Projekt | Biotopkartierung Hamburg | | Interne Nr. | 39766 | |
| | | | DK5 DK5-GK | 6842 | 6844 |
| Handlungsbedarf | Nein | | DK5 - Name | Klein Borstel | |
| Bearbeitung | MAU | Kopie | Biotop-Nr. alt | 61 | 77 |
| Räumliche Abbildung | Fläche | | Kartierung | 25.05.2004 | |
| Anzahl Abschnitte | 1 | | Fläche / Länge [m²/m] | 746,5924 | |
| | | | Breite (lineare Abb.) [m] | | |

| Gruppe / Pflanzenart | MS | M | W | Vs | St | PA | Ph | Sz | VS | V | G | cf | § | Rote Liste | | | |
|--|----|---|---|----|----|----|----|----|----|---|---|----|-----------|------------|----|----|---|
| | | | | | | | | | | | | | | HH | ND | SH | D |
| Fallopia japonica (Japanischer Staudenknöterich) | 7 | w | | - | | | | | | | | | | | | | |
| Filipendula ulmaria (Mädesüß) | 7 | z | | - | | | | | | | | | | | | | |
| Geum urbanum (Echte Nelkenwurz) | 7 | w | | - | | | | | | | | | | | | | |
| Iris pseudacorus (Gelbe Schwertlilie) | 7 | z | | - | | | | | | | | | b | | | | |
| Lycopus europaeus (Gewöhnlicher Wolfstrapp) | 7 | w | | - | | | | | | | | | | | | | |
| Phalaris arundinacea (Rohr-Glanzgras) | 7 | z | | - | | | | | | | | | | | | | |
| Prunus padus (Echte Traubenkirsche) | 7 | w | | - | | | | | | | | | | | | | |
| Ranunculus repens (Kriechender Hahnenfuß) | 7 | z | | - | | | | | | | | | | | | | |
| Rumex obtusifolius (Stumpfbältriger Ampfer) | 7 | w | | - | | | | | | | | | | | | | |
| Stellaria holostea (Große Sternmiere) | 7 | w | | - | | | | | | | | | | | | | |
| Syringa vulgaris (Gewöhnlicher Flieder) | 7 | w | | - | | | | | | | | | | | | | |
| Urtica dioica (Große Brennessel) | 7 | h | | - | | | | | | | | | | | | | |
| Anzahl Rote Liste Arten | | | | | | | | | | | | | | | | | |
| Anzahl Arten | | | | | | | | | | | | | 18 | | | | |

MS: Mengensystem; M: Mengenangabe, W: Bewertung der Art (FFH-Monitoring), Vs: Vegetationsschicht, St: Status, PA: Autor Phänologie; Ph: Phänologie, Sz: Soziabilität, VS: Vitalitätssystem; V: Vitalität, G: Geschlecht, cf: unsichere Bestimmung, §: Schutz nach BNatSchG, HH: Rote Liste Hamburg, Nds: Rote Liste Niedersachsen, SH: Rote Liste Schleswig-Holstein, D: Rote Liste Deutschland