

Erhebungsbogen

B

Projekt	Biotopkartierung Hamburg	Interne Nr.	39663
		DK5 DK5-GK	6842 6844
Handlungsbedarf	Nein	DK5 - Name	Klein Borstel
Bearbeitung	MLO	Biotop-Nr. alt	32 34
Räumliche Abbildung	Fläche	Kartierung	04.09.1997
Anzahl Abschnitte	1	Fläche / Länge [m²/m]	7207,6405
		Breite (lineare Abb.) [m]	

Gesetzlicher Schutz	§ 30 (2) 4.3 Auwälder	Schutz nur teilweise	Nein
----------------------------	-----------------------	-----------------------------	-------------

Gesamtbewertung	6 Wertvoll
– Alter	6 Biotop mittleren Alters, 50 bis 100 Jahre
– Belastungsgrad	6 Flächenhaft geringe oder örtlich stärkere oder Vorbelastung mit deutlichem Einfluß
– Ökolog. Funktion	6 Hohe Bedeutung in einem Biotopkomplex, für den lokalen Biotopverbund oder als Puffer
– Seltenheit	7 Seltener Biotoptyp, mit seltenen oder bedrohten Pflges., gesättigtes Artenspektrum, einige RL-Arten

Bestandsbeschreibung

Schwarz-Erlen-Streifen in der Vordersten Wiese. Der in ihm liegende Graben wurde getrennt kartiert.

Eine recht typische Artenliste für die Erlenwälder der Region, der jedoch hier die Roten-Liste-Arten fehlen. Womöglich ist die streifenartige Form ungünstig für die Ausformung eines reicheren Arteninventars. Dennoch als Verbindungslinie ein schützenswerter Lebensraum.

Eine Erhöhung der Vielfalt würde von einer Umgestaltung des Grabens ausgehen können.

Ein Kleinspecht zählte diesen Streifen schon so zu seinem Revier.

Vorkommen an Biotoptypen

1	TF	Typ	HF	F.Anteil
2	BTYP	Biotoptyp	- gesetzl. Grundl.	
3	Zusatz	Zusatz zum Biotoptypen		
4	LRT	Lebensraumtyp		
1	1		Ja	0 %
2	WEA	Erlen- und Eschen-Auwald (2000)		
4	kein LRT	kein Lebensraumtyp nach FFH-Richtlinie		

Räumliche Lage

Lagebeschreibung	Zwischen Wellingsbütteler Landstraße und Alsterlauf, zwischen Kühnbrücke und Illiesbrücke		
Nachbarnutzung/en			
Rechtswert (X)	569162	Hochwert (Y)	5943411
Bezirk	Hamburg-Nord	Naturraum	Alstertal (696.02)
Stadtteil (OT-Nr.)	Ohlsdorf (430)	Gemarkung	Klein-Borstel (422)
Digitaler Grünplan	<input checked="" type="checkbox"/> Hafengesamtgebiet	<input type="checkbox"/> Ramsargebiet	<input type="checkbox"/> EG-Vogelschutzgeb.
Ausgleichsflächen	<input type="checkbox"/> Biosphärenreservat	<input type="checkbox"/> Nationalpark	<input type="checkbox"/>
NSG / ND / LSG	LSG Langenhorn, Fuhlsbüttel, Kl. Borstel [HH-2018 / Anteil: 100%]		
FFH-GEBIET			
Wasserschutzgebiet			

Erhebungsbogen

B

Projekt	Biotopkartierung Hamburg	Interne Nr.	39663
		DK5 DK5-GK	6842 6844
Handlungsbedarf	Nein	DK5 - Name	Klein Borstel
Bearbeitung	MLO	Biotop-Nr. alt	32 34
Räumliche Abbildung	Fläche	Kartierung	04.09.1997
Anzahl Abschnitte	1	Fläche / Länge [m²/m]	7207,6405
		Breite (lineare Abb.) [m]	

Räumliche Lage

Karte

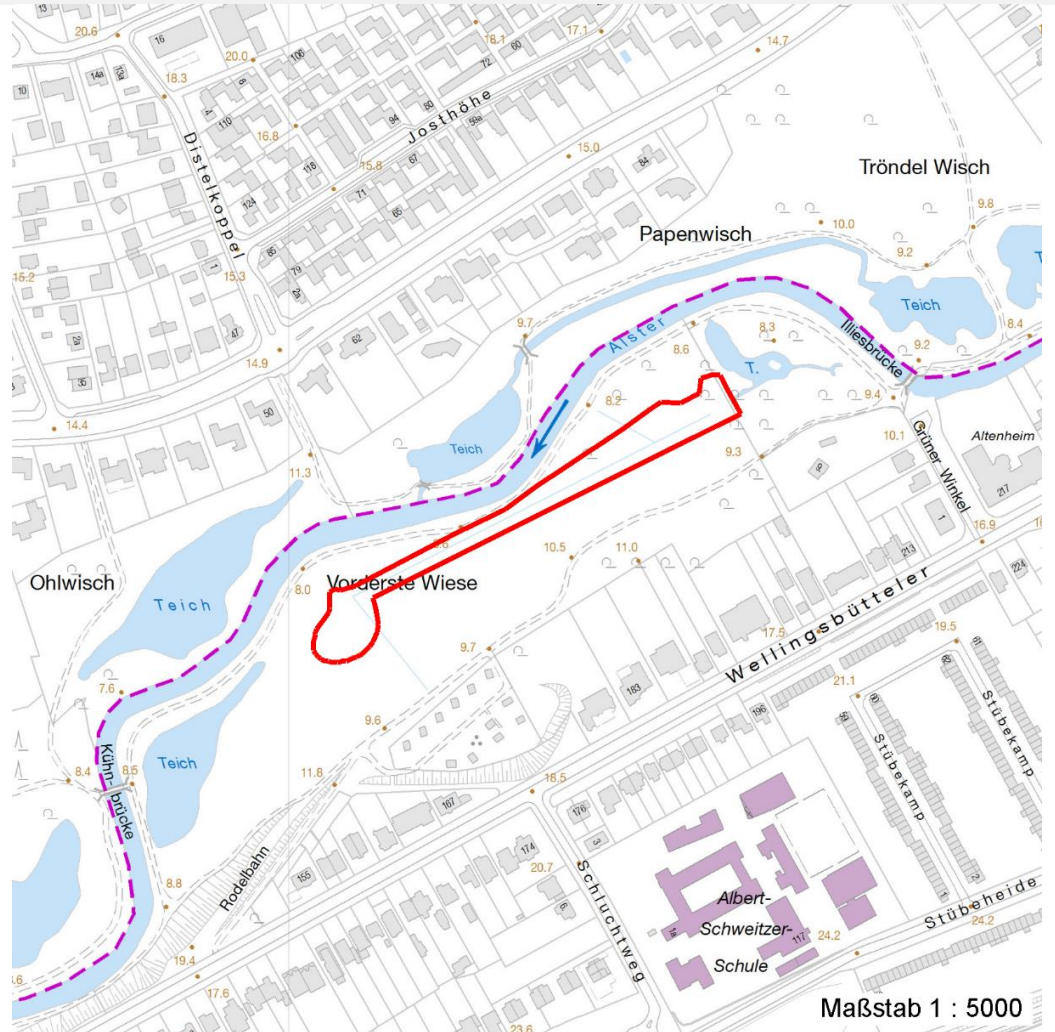

Weitere Erhebungsbögen

Interne Nr.	Interne Nr. Zuordnung	DK5	Biotop-Nr.	Kartierung	Zuordnung	DK5 (GK)	Biotop-Nr. (alt)
39663	39664	6842	32	24.05.2004	K	6844	34
39663	84931	6842	242	07.09.2014	N		

Zuordnung: N = nachfolgende Kartierung, K = weitere Kartierungen (zeitlich vorher oder nachher)

Weitere Angaben

Merkmal	Wert
Auswertung	
Gefährdung / Einflüsse	Eutrophierung Nutzungsintensivierung
Wertgesichtspunkte	Standortpotential

Erhebungsbogen

B

Projekt	Biotopkartierung Hamburg	Interne Nr.	39663
		DK5 DK5-GK	6842 6844
Handlungsbedarf	Nein	DK5 - Name	Klein Borstel
Bearbeitung	MLO	Biotop-Nr. alt	32 34
Räumliche Abbildung	Fläche	Kartierung	04.09.1997
Anzahl Abschnitte	1	Fläche / Länge [m²/m]	7207,6405
		Breite (lineare Abb.) [m]	

Weitere Angaben

Merkmal	Wert
Maßnahmen	Mehrere Möglichkeiten zur Erhöhung der Vielfalt sind denkbar: Punktuelle Auslichtung der Erlen, stärkere Vernässung des Erlenwalds durch Gräben, Verbreiterung des Grabens

Teilflächenbeschreibung

Teilflächentyp		Teilflächen-Nr.	1
Biotoptyp	Erlen- und Eschen-Auwald (2000)	Biotoptyp	WEA
- Zusatz		- gesetzl. Grundl.	
FFH-LRT	kein Lebensraumtyp nach FFH-Richtlinie	FFH-LRT	kein LRT
Beschreibung		Entw.potential LRT	
		Hauptfläche	Ja
		Flächenanteil	0 %
		FFH-Unters.Fläche	Nein
		Saatgutfläche	Nein

Weitere Angaben

Merkmal	Wert
Boden	
Feuchte	8 - naß
Stickstoffgehalt	7 - stickstoffreich
Standort, Relief	
Belichtung	5 - halbschattig
Luft	windberuhigt
Veg. - Deckg./Ant.	
1. Baumschicht	80 %
2. Baumschicht	40 %
Strauchschicht	30 %
1. Krautschicht	70 %
Mooschicht	20 %

Zeigerwerte der Pflanzenartenliste (Auswertung)

Standort	Belichtung	halbschattig	5,4
Boden	Feuchte	naß	8,1
	Stickstoff (N)	stickstoffreich	6,5
	Reaktion	schwach sauer	6,3
Vegetation	Mahdverträglichkeit	schnittempfindlich (nur Herbstschnitt vertragend)	2,5
Zeigerwerte	Futterwert	sehr geringwertiges Futter	1,5
	Wechselfeuchteanzeiger		4
	Giftpflanzen		1
	Überschw.anzeiger		5

Erhebungsbogen

B

Projekt	Biotopkartierung Hamburg		Interne Nr.	39663	
			DK5 DK5-GK	6842	6844
Handlungsbedarf	Nein		DK5 - Name	Klein Borstel	
Bearbeitung	MLO	Kopie	Nein	Biotop-Nr. alt	32 34
Räumliche Abbildung	Fläche			Kartierung	04.09.1997
Anzahl Abschnitte	1			Fläche / Länge [m²/m]	7207,6405
				Breite (lineare Abb.) [m]	

Pflanzenartenliste

Gruppe / Pflanzenart	MS	M	W	Vs	St	PA	Ph	Sz	VS	V	G	cf	§	Rote Liste			
														HH	ND	SH	D
Tracheobionta (Gefäßpflanzen)																	
Acer pseudoplatanus (Berg-Ahorn)	7	X		-													
Aegopodium podagraria (Giersch)	7	X		-													
Alliaria petiolata (Knoblauchsrauke)	7	X		-													
Alnus glutinosa (Schwarz-Erle)	7	d		-													
Alnus incana (Grau-Erle)	7	z		-													
Arctium minus (Kleine Klette)	7	X		-													
Carex remota (Winkel-Segge)	7	X		-													
Cirsium oleraceum (Kohl-Kratzdistel)	7	X		-													
Crataegus monogyna (Eingrifflicher Weißdorn)	7	X		-													
Dryopteris dilatata (Breitblättriger Wurmfarne)	7	X		-													
Equisetum arvense (Acker-Schachtelhalm)	7	X		-													
Festuca gigantea (Riesen-Schwingel)	7	X		-													
Filipendula ulmaria (Mädesüß)	7	X		-													
Fraxinus excelsior (Gewöhnliche Esche)	7	X		-													
Galeopsis tetrahit (Gewöhnlicher Hohlzahn)	7	X		-													
Geum urbanum (Echte Nelkenwurz)	7	X		-													
Glechoma hederacea (Gundermann)	7	X		-													
Glyceria maxima (Wasser-Schwaden)	7	X		-													
Impatiens noli-tangere (Echtes Springkraut)	7	X		-											V		
Iris pseudacorus (Gelbe Schwertlilie)	7	X		-										b			
Lysimachia vulgaris (Gewöhnlicher Gilbweiderich)	7	X		-													
Mentha aquatica (Wasser-Minze)	7	X		-													
Populus x canadensis (Hybrid-Pappel)	7	X		-								X					
Prunus padus (Echte Traubenkirsche)	7	X		-													
Prunus serotina (Späte Traubenkirsche)	7	X		-													
Quercus robur (Stiel-Eiche)	7	X		-													
Ranunculus repens (Kriechender Hahnenfuß)	7	X		-													
Rubus armeniacus (Armenische Brombeere)	7	X		-													
Rubus idaeus (Himbeere)	7	X		-													
Rubus spec. (Brombeeren unbestimmt)	7	X		-													
Rumex sanguineus (Blut-Ampfer)	7	X		-													
Salix caprea (Sal-Weide)	7	X		-													
Sorbus aucuparia (Eberesche)	7	X		-													
Stellaria nemorum (Wald-Sternmiere)	7	X		-													
Urtica dioica (Große Brennnessel)	7	X		-													
Valeriana officinalis agg. (Artengruppe Echter Baldrian)	7	X		-													
																Anzahl Rote Liste Arten	1
																Anzahl Arten	36

MS: Mengensystem; M: Mengenangabe, W: Bewertung der Art (FFH-Monitoring), Vs: Vegetationsschicht, St: Status, PA: Autor Phänologie; Ph: Phänologie, Sz: Soziabilität, VS: Vitalitätssystem; V: Vitalität, G: Geschlecht, cf: unsichere Bestimmung, §: Schutz nach BNatSchG, HH: Rote Liste Hamburg, ND: Rote Liste Niedersachsen, SH: Rote Liste Schleswig-Holstein, D: Rote Liste Deutschland

Erhebungsbogen

B

Projekt	Biotopkartierung Hamburg	Interne Nr.	39663
		DK5 DK5-GK	6842 6844
Handlungsbedarf	Nein	DK5 - Name	Klein Borstel
Bearbeitung	MLO	Biotop-Nr. alt	32 34
Räumliche Abbildung	Fläche	Kartierung	04.09.1997
Anzahl Abschnitte	1	Fläche / Länge [m²/m]	7207,6405
		Breite (lineare Abb.) [m]	

Tierartenliste

	Rote Liste				FFH						
	B	A	S	G	HH	ND	SH	D	II	IV	V
	1	B ArtSchG				FFH					
	2	Anzahl				Anzahltyp					
	3	Anzahl geschätzt				Geschlecht					
	4	Methode				Verhalten					
	5	Nachweis									
Vögel											
Dendrocopos minor (Kleinspecht)	1	b	3	3				V			
	2	1									
	3										
	4					Reviergesang/rufende Männchen					