

Erhebungsbogen

B

Projekt	Naturschutzgroßprojekt	Interne Nr.	111878
		DK5 DK5-GK	6838
Handlungsbedarf	Nein	DK5 - Name	Barmbek-Nord
Bearbeitung	HEE	Biotop-Nr. alt	258
Räumliche Abbildung	Fläche	Kartierung	06.08.2018
Anzahl Abschnitte	1	Fläche / Länge [m²/m]	9317,6237
		Breite (lineare Abb.) [m]	

Gesetzlicher Schutz **kein gesetzl. Schutz** **kein gesetzlich geschütztes Biotop** **Schutz nur teilweise** **Nein**

Gesamtbewertung	6	Wertvoll
– Alter	6	Biotop mittleren Alters, 50 bis 100 Jahre
– Belastungsgrad	6	Flächenhaft geringe oder örtlich stärkere oder Vorbelastung mit deutlichem Einfluß
– Ökolog. Funktion	5	Bedeutung in einem Biotopkomplex, für den lokalen Biotopverbund oder als Puffer
– Seltenheit	5	Seltener Biotoptyp, floristisch stark verarmt, ohne seltener Pflges. od. verbr. artenreicher Biotoptyp

Bestandsbeschreibung

Waldartiger Teil des Stadtpark am östlichen Randbereich, der trotz relativ hoher Anteile von Erlen deutlich trockener ist als der Sumpfwald etwas weiter westlich. Vermutlich bestehen temporär überstaute Bereich im Frühjahr nach längeren Niederschlägen. Arten der Krautschicht von Sumpfwäldern fehlen jedoch. In der Strauchschicht neben einer Naturverjüngung von Spitz- und Begahorn und vereinzelt Weißdorn und Hainbuche sowie ein hoher Anteil von Schneeball. Die Krautschicht wird vom Kleinblütigen Springkraut bestimmt. Lokal tritt die Brennnessel dominant auf.

Vorkommen an Biotoptypen

1	TF	Typ	HF	F.Anteil
2	BTYP	Biotoptyp		- gesetzl. Grundl.
3	Zusatz	Zusatz zum Biotoptypen		
4	LRT	Lebensraumtyp		
1	1		Ja	100 %
2	WXH	Laubforst aus heimischen Arten (2018)		
3	wx	erheblicher Fremdholzanteil (>= 10%) (wx)		
4	kein LRT	kein Lebensraumtyp nach FFH-Richtlinie		

Räumliche Lage

Lagebeschreibung	Stadtpark, östlicher Teil	Hochwert (Y)	5939288
Nachbarnutzung/en	Sportplatz, Waldpark, Wege	Naturraum	Geestplatten östlich der Alster (696.03)
Rechtswert (X)	568017	Gemarkung	Winterhude (425)
Bezirk	Hamburg-Nord	Ramsargebiet	<input type="checkbox"/> EG-Vogelschutzgeb. <input type="checkbox"/>
Stadtteil (OT-Nr.)	Winterhude (409)	Nationalpark	<input type="checkbox"/>
Digitaler Grünplan	<input checked="" type="checkbox"/> Hafengesamtgebiet <input type="checkbox"/>		
Ausgleichsflächen	<input type="checkbox"/> Biosphärenreservat <input type="checkbox"/>		
NSG / ND / LSG			
FFH-GEBIET			
Wasserschutzgebiet			

Erhebungsbogen

B

Projekt	Naturschutzgroßprojekt	Interne Nr.	111878
		DK5 DK5-GK	6838
		DK5 - Name	Barmbek-Nord
Handlungsbedarf	Nein	Biotop-Nr. alt	258
Bearbeitung	HEE	Kartierung	06.08.2018
Räumliche Abbildung	Fläche	Fläche / Länge [m²/m]	9317,6237
Anzahl Abschnitte	1	Breite (lineare Abb.) [m]	

Räumliche Lage

Karte

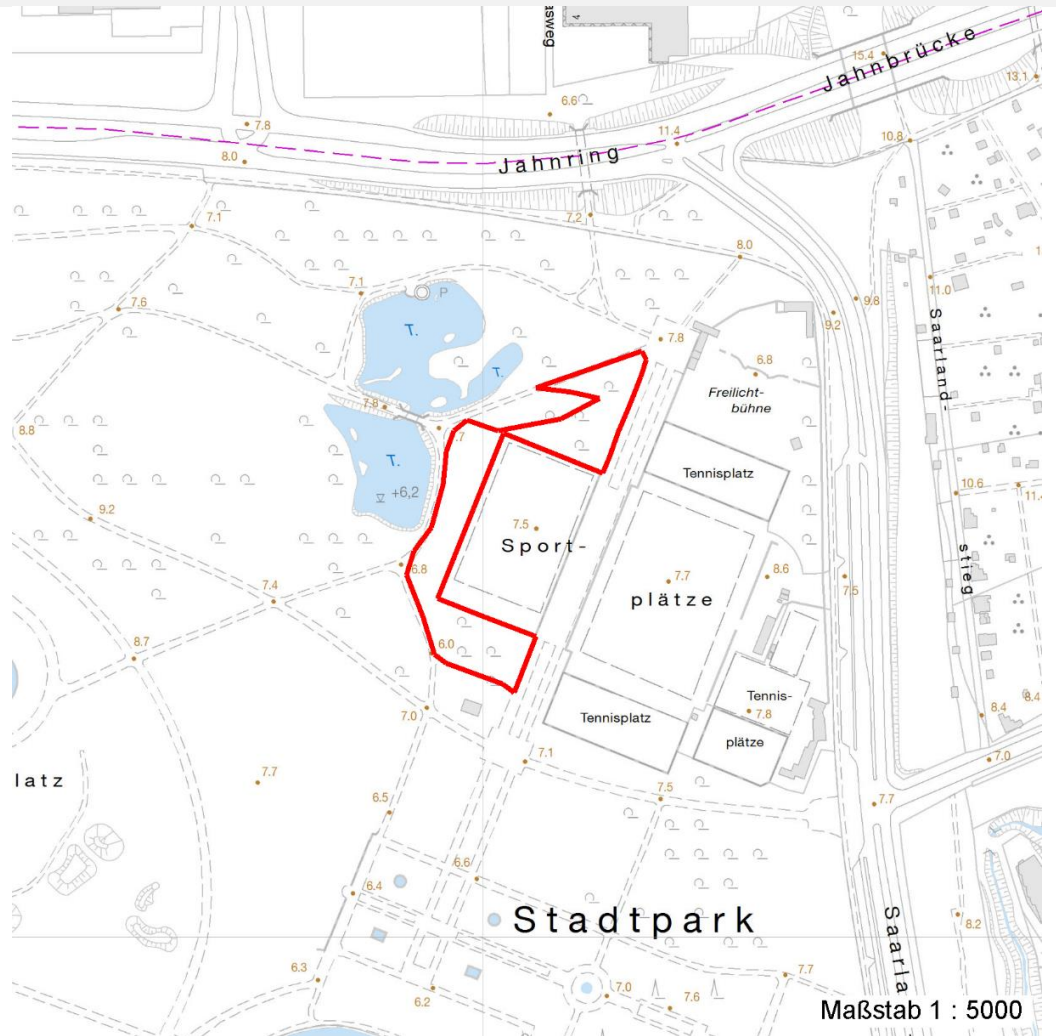

Weitere Erhebungsbögen

Interne Nr.	Interne Nr. Zuordnung	DK5	Biotop-Nr.	Kartierung	Zuordnung	DK5 (GK)	Biotop-Nr. (alt)
111878	92481	6638	282	28.09.2015	K	6640	27
111878	92486	6638	285	28.09.2015	K	6840	16

Zuordnung: N = nachfolgende Kartierung, K = weitere Kartierungen (zeitlich vorher oder nachher)

Foto

Interne Nr.	Index	Dateiname	Aufnahmerichtung
61026	0	6838_258_060818_1.JPG	
61027	0	6838_258_060818_2.JPG	

Weitere Angaben

Merkmal	Wert
---------	------

Auswertung

14.04.2020

Erhebungsbogen

B

Projekt	Naturschutzgroßprojekt	Interne Nr.	111878
		DK5 DK5-GK	6838
Handlungsbedarf	Nein	DK5 - Name	Barmbek-Nord
Bearbeitung	HEE	Biotop-Nr. alt	258
Räumliche Abbildung	Fläche	Kartierung	06.08.2018
Anzahl Abschnitte	1	Fläche / Länge [m²/m]	9317,6237
		Breite (lineare Abb.) [m]	

Weitere Angaben

Merkmal	Wert
Maßnahmen	Ziergehölze entfernen

Foto

Fotodatei	6838_258_060818_1.JPG	Fotodatei	6838_258_060818_2.JPG
Bildbeschreibung	k.A.	Bildbeschreibung	k.A.
Aufnahmerichtung		Aufnahmerichtung	

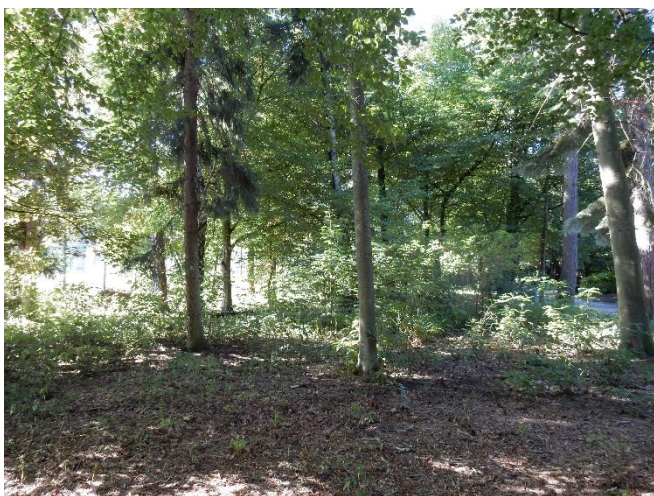

Teilflächenbeschreibung

Teilflächentyp		Teilflächen-Nr.	1
Biotoptyp	Laubforst aus heimischen Arten (2018)	Biotoptyp	WXH
- Zusatz	erheblicher Fremdholzanteil (>= 10%) (wx)	- gesetzl. Grundl.	
FFH-LRT	kein Lebensraumtyp nach FFH-Richtlinie	FFH-LRT	kein LRT
Beschreibung		Entw.potential LRT	
		Hauptfläche	Ja
		Flächenanteil	100 %
		FFH-Unters.Fläche	Nein
		Saatgutfläche	Nein

Erhebungsbogen

B

Projekt	Naturschutzgroßprojekt	Interne Nr.	111878
		DK5 DK5-GK	6838
Handlungsbedarf	Nein	DK5 - Name	Barmbek-Nord
Bearbeitung	HEE	Biotop-Nr. alt	258
Räumliche Abbildung	Fläche	Kartierung	06.08.2018
Anzahl Abschnitte	1	Fläche / Länge [m²/m]	9317,6237
		Breite (lineare Abb.) [m]	

Zeigerwerte der Pflanzenartenliste (Auswertung)

Standort	Belichtung	halbschattig	4,5
Boden	Feuchte	mäßig feucht und wechselfeucht	6
	Stickstoff (N)	stickstoffreich	6,9
	Reaktion	neutral	6,7
Vegetation	Mahdverträglichkeit	schnittempfindlich (nur Herbstschnitt vertragend)	2,9
Zeigerwerte	Futterwert	fast wertloses Futter	1
	Wechselfeuchteanzeiger		0
	Giftpflanzen		0
	Überschw.anzeiger		1

Pflanzenartenliste

Gruppe / Pflanzenart	MS	M	W	Vs	St	PA	Ph	Sz	VS	V	G	cf	§	Rote Liste			
														HH	ND	SH	D
Tracheobionta (Gefäßpflanzen)																	
Acer campestre (Feld-Ahorn)	7	w		B2													
Acer platanoides (Spitz-Ahorn)	7	z		B2													
Acer pseudoplatanus (Berg-Ahorn)	7	z		B1													
Alnus glutinosa (Schwarz-Erle)	7	l		B2													
Alnus glutinosa (Schwarz-Erle)	7	z		B1													
Betula pendula (Hänge-Birke)	7	w		B1													
Cornus mas (Kornelkirsche)	7	w		S										3			
Crataegus monogyna (Eingrifflicher Weißdorn)	7	w		S													
Fagus sylvatica (Rotbuche)	7	w		B2													
Geum urbanum (Echte Nelkenwurz)	7	w		K1													
Impatiens parviflora (Kleinblütiges Springkraut)	7	h		K1													
Picea abies (Gemeine Fichte)	7	w		B1													
Pinus sylvestris (Wald-Kiefer)	7	w		B1													
Sambucus nigra (Schwarzer Holunder)	7	w		S													
Spiraea spec. (Spirastrauch)	7	h		S													
Taxus baccata (Gemeine Eibe)	7	w		S									b	3	V		
Urtica dioica (Große Brennessel)	7	l		K1													
Anzahl Rote Liste Arten														2	1		
Anzahl Arten														16			

MS: Mengensystem; M: Mengenangabe, W: Bewertung der Art (FFH-Monitoring), Vs: Vegetationsschicht, St: Status, PA: Autor Phänologie; Ph: Phänologie, Sz: Soziabilität, VS: Vitalitätssystem; V: Vitalität, G: Geschlecht, cf: unsichere Bestimmung, §: Schutz nach BNatSchG, HH: Rote Liste Hamburg, Nds: Rote Liste Niedersachsen, SH: Rote Liste Schleswig-Holstein, D: Rote Liste Deutschland