

Erhebungsbogen

B

| | | | |
|----------------------------|--------------------------|---|------------------|
| Projekt | Biotopkartierung Hamburg | Interne Nr. | 36799 |
| | | DK5 DK5-GK | 6826 6828 |
| Handlungsbedarf | Nein | DK5 - Name | Stillhorn |
| Bearbeitung | BRA | Biotop-Nr. alt | 69 117 |
| Räumliche Abbildung | Fläche | Kartierung | 30.09.1998 |
| Anzahl Abschnitte | 2 | Fläche / Länge [m²/m] | 24811,4921 |
| | | Breite (lineare Abb.) [m] | |

| | | | |
|----------------------------|--|-----------------------------|-------------|
| Gesetzlicher Schutz | § 30 (2) 2.5 Binsen- und seggenreiche Nasswiesen | Schutz nur teilweise | Nein |
|----------------------------|--|-----------------------------|-------------|

| | | |
|---------------------------|---|--|
| Gesamtbewertung | 7 | Besonders wertvoll |
| – Alter | 6 | Biotop mittleren Alters, 50 bis 100 Jahre |
| – Belastungsgrad | 6 | Flächenhaft geringe oder örtlich stärkere oder Vorbelastung mit deutlichem Einfluß |
| – Ökolog. Funktion | 7 | Sehr hohe Bedeutung in einem Biotopkomplex, für den lokalen Biotopverbund oder als Puffer |
| – Seltenheit | 8 | Sehr seltener Biotoptyp, hohe Anteile seltener oder bedrohter Pflges., gesättigtes Artenspektrum, RL-Arten |

Bestandsbeschreibung

Frisches bis feuchtes, kurzgefressenes Grünland, teils mit Dominanz von Flutrasenarten. Die Gräben sind flach, der Niveauunterschied zwischen Beet und Grabensohle beträgt rund 0,5m, und trocknen aus. Die Bereiche sind sumpfig und vom Weidevieh zertreten. Hier kommen größere Seggenrieder und Wasserschwadentröhrichte auf.

Vorkommen an Biotoptypen

| 1 | TF | Typ | HF | F.Anteil |
|---|--------|---|----|--------------------|
| 2 | BTYP | Biotoptyp | | - gesetzl. Grundl. |
| 3 | Zusatz | Zusatz zum Biotoptypen | | |
| 4 | LRT | Lebensraumtyp | | |
| 1 | 1 | | Ja | 90 % |
| 2 | GFR | Seggen- und binsenarme Feucht- oder Nasswiese nährstoffreicher Standorte (2000) | | |
| 1 | 2 | | | 10 % |
| 2 | FGV | Stark verlandeter, austrocknender Graben (2000) | | |

Räumliche Lage

| | | | |
|---------------------------|---|--|--|
| Lagebeschreibung | Westlich der A1, südlich Siedenfelder Weg. | | |
| Nachbarnutzung/en | Brach- und Wiesenflächen, Gräben | | |
| Rechtswert (X) | 568172 | Hochwert (Y) | 5927411 |
| Bezirk | Hamburg-Mitte | Naturraum | Elbinsel Wilhelmsburg (673.01) |
| Stadtteil (OT-Nr.) | Wilhelmsburg (136) | Gemarkung | Wilhelmsburg (147) |
| Digitaler Grünplan | <input type="checkbox"/> Hafengesamtgebiet | <input type="checkbox"/> Ramsargebiet | <input type="checkbox"/> EG-Vogelschutzgeb. |
| Ausgleichsflächen | <input checked="" type="checkbox"/> Biosphärenreservat | <input type="checkbox"/> Nationalpark | <input type="checkbox"/> |
| NSG / ND / LSG | LSG Wilhelmsburger Elbinsel [HH-2050 / Anteil: 100%] | | |
| FFH-GEBIET | | | |
| Wasserschutzgebiet | | | |

Erhebungsbogen

B

| | | | | |
|----------------------------|--------------------------|---|-------------|------|
| Projekt | Biotopkartierung Hamburg | Interne Nr. | 36799 | |
| | | DK5 DK5-GK | 6826 | 6828 |
| | | DK5 - Name | Stillhorn | |
| Handlungsbedarf | Nein | Biotop-Nr. alt | 69 | 117 |
| Bearbeitung | BRA | Kartierung | 30.09.1998 | |
| Räumliche Abbildung | Fläche | Fläche / Länge [m²/m] | 24811,4921 | |
| Anzahl Abschnitte | 2 | Breite (lineare Abb.) [m] | | |

Räumliche Lage

Karte

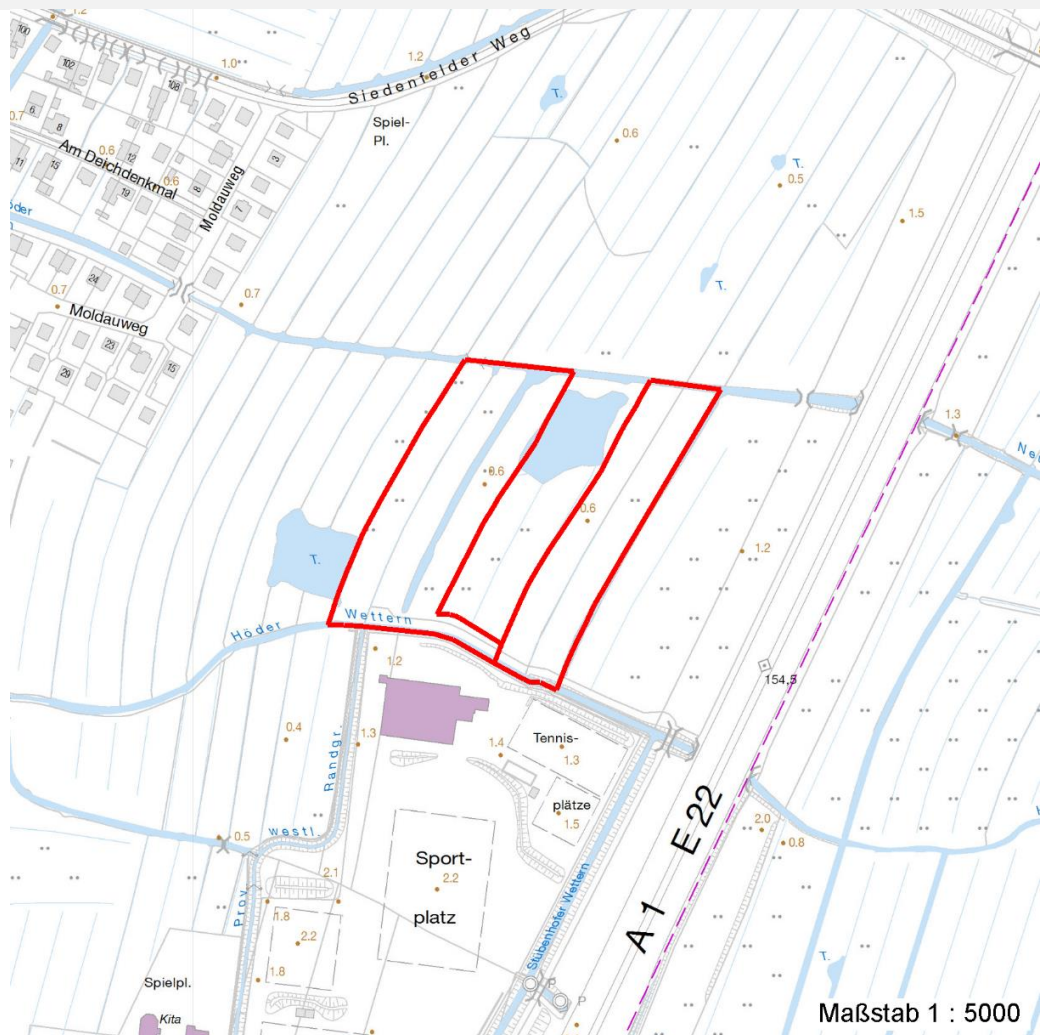

Weitere Erhebungsbögen

| Interne Nr. | Interne Nr. Zuordnung | DK5 | Biotop-Nr. | Kartierung | Zuordnung | DK5 (GK) | Biotop-Nr. (alt) |
|-------------|-----------------------|------|------------|------------|-----------|----------|------------------|
| 36799 | 36905 | 6826 | 69 | 17.06.2002 | K | 6828 | 117 |
| 36799 | 36910 | 6826 | 69 | 01.10.2005 | K | 6828 | 117 |
| 36799 | 36700 | 6826 | 23 | 15.07.1990 | < | 6828 | 15 |

Zuordnung: N = nachfolgende Kartierung, K = weitere Kartierungen (zeitlich vorher oder nachher)

Weitere Angaben

| Merkmal | Wert |
|------------------------|---|
| Auswertung | |
| Gefährdung / Einflüsse | Potentiell durch Entwässerung und Intensivnutzung gefährdet |
| Wertgesichtspunkte | Noch relativ artenreiches Feuchtwiesenpotential; Vorkommen gefährdeter Arten, größere Bestände der sonst stark rückläufigen Sumpf-Dotterblume |
| Maßnahmen | Mähwiesennutzung anstreben |

Erhebungsbogen

B

| | | | |
|----------------------------|--------------------------|---|------------------|
| Projekt | Biotopkartierung Hamburg | Interne Nr. | 36799 |
| | | DK5 DK5-GK | 6826 6828 |
| Handlungsbedarf | Nein | DK5 - Name | Stillhorn |
| Bearbeitung | BRA | Biotop-Nr. alt | 69 117 |
| Räumliche Abbildung | Fläche | Kartierung | 30.09.1998 |
| Anzahl Abschnitte | 2 | Fläche / Länge [m²/m] | 24811,4921 |
| | | Breite (lineare Abb.) [m] | |

Weitere Angaben

| Merkmal | Wert |
|---------|------------------|
| | Wiedervernässung |

Teilflächenbeschreibung

| | | | |
|-----------------------|---|---------------------------|------|
| Teilflächentyp | | Teilflächen-Nr. | 1 |
| Biotoptyp | Seggen- und binsenarme Feucht- oder Nasswiese nährstoffreicher Standorte (2000) | Biotoptyp | GFR |
| - Zusatz | | - gesetzl. Grundl. | |
| FFH-LRT | | FFH-LRT | |
| Beschreibung | | Entw.potential LRT | |
| | | Hauptfläche | Ja |
| | | Flächenanteil | 90 % |
| | | FFH-Unters.Fläche | Nein |
| | | Saatgutfläche | Nein |

Weitere Angaben

| Merkmal | Wert |
|--------------------------|---|
| Boden | |
| Feuchte | 7 - feucht |
| Stickstoffgehalt | 6 - mäßig stickstoffarm bis stickstoffreich |
| Standort, Relief | |
| Belichtung | 7 - halbsonnig |
| Veg. - Soziologie | |
| BfN Schlüssel | 30.0.01 - Molinietalia caeruleae (Feuchtwiesen) |

Zeigerwerte der Pflanzenartenliste (Auswertung)

| | | | |
|--------------------|-------------------------------|---|-----|
| Standort | Belichtung | halbsonnig | 6,9 |
| Boden | Feuchte | feucht | 6,8 |
| | Stickstoff (N) | mäßig stickstoffarm bis stickstoffreich | 5,7 |
| | Reaktion | schwach sauer | 5,8 |
| Vegetation | Mahdverträglichkeit | gut schnittverträglich | 6,8 |
| Zeigerwerte | Futterwert | mäßige Futterqualität | 4 |
| | Wechselfeuchteanzeiger | | 6 |
| | Giftpflanzen | | 1 |
| | Überschw.anzeiger | | 0 |

Pflanzenartenliste

| Gruppe / Pflanzenart | MS | M | W | Vs | St | PA | Ph | Sz | VS | V | G | cf | Rote Liste | | | |
|---|----|---|---|----|----|----|----|----|----|---|---|----|------------|----|----|----|
| | | | | | | | | | | | | | § | HH | ND | SH |
| Tracheobionta (Gefäßpflanzen) | | | | | | | | | | | | | | | | |
| Agrostis stolonifera (Ausläufer-Straußgras) | 7 | h | | - | | | | | | | | | | | | |
| Alopecurus pratensis (Wiesen-Fuchsschwanz) | 7 | h | | - | | | | | | | | | | | | |
| Angelica sylvestris (Wald-Engelwurz) | 7 | z | | - | | | | | | | | | V | | | |
| Anthriscus sylvestris (Wiesen-Kerbel) | 7 | w | | - | | | | | | | | | | | | |
| Arrhenatherum elatius (Glatthafer) | 7 | z | | - | | | | | | | | | | | | |

Erhebungsbogen

B

| | | | |
|----------------------------|--------------------------|---|------------------|
| Projekt | Biotopkartierung Hamburg | Interne Nr. | 36799 |
| | | DK5 DK5-GK | 6826 6828 |
| Handlungsbedarf | Nein | DK5 - Name | Stillhorn |
| Bearbeitung | BRA | Biotop-Nr. alt | 69 117 |
| Räumliche Abbildung | Fläche | Kartierung | 30.09.1998 |
| Anzahl Abschnitte | 2 | Fläche / Länge [m²/m] | 24811,4921 |
| | | Breite (lineare Abb.) [m] | |

Pflanzenartenliste

| Gruppe / Pflanzenart | MS | M | W | Vs | St | PA | Ph | Sz | VS | V | G | cf | § | Rote Liste | | | |
|--|----|---|---|----|----|----|----|----|----|---|---|----|---|------------|----------|----|---|
| | | | | | | | | | | | | | | HH | ND | SH | D |
| Cerastium holosteoides (Gewöhnliches Hornkraut) | 7 | w | | - | | | | | | | | | | | | | |
| Cirsium palustre (Sumpf-Kratzdistel) | 7 | w | | - | | | | | | | | | | | | | |
| Equisetum palustre (Sumpf-Schachtelhalm) | 7 | z | | - | | | | | | | | | | | | | |
| Glechoma hederacea (Gundermann) | 7 | z | | - | | | | | | | | | | | | | |
| Heracleum sphondylium (Wiesen-Bärenklau) | 7 | w | | - | | | | | | | | | | | | | |
| Holcus lanatus (Wolliges Honiggras) | 7 | h | | - | | | | | | | | | | | | | |
| Juncus effusus (Flatter-Binse) | 7 | z | | - | | | | | | | | | | | | | |
| Lychnis flos-cuculi (Kuckucks-Lichtnelke) | 7 | w | | - | | | | | | | | | | | | | 3 |
| Lysimachia vulgaris (Gewöhnlicher Gilbweiderich) | 7 | w | | - | | | | | | | | | | | | | |
| Lythrum salicaria (Blut-Weiderich) | 7 | w | | - | | | | | | | | | | | | | |
| Persicaria amphibia (Wasser-Knöterich) | 7 | z | | - | | | | | | | | | | | | | |
| Ranunculus repens (Kriechender Hahnenfuß) | 7 | h | | - | | | | | | | | | | | | | |
| Rumex acetosa (Großer Sauerampfer) | 7 | z | | - | | | | | | | | | | | | | |
| Stachys palustris (Sumpf-Ziest) | 7 | w | | - | | | | | | | | | | | | | |
| Tanacetum vulgare (Rainfarn) | 7 | w | | - | | | | | | | | | | | | | |
| Vicia cracca (Vogel-Wicke) | 7 | w | | - | | | | | | | | | | | | | |
| Anzahl Rote Liste Arten | | | | | | | | | | | | | | 1 | 1 | | |
| Anzahl Arten | | | | | | | | | | | | | | 21 | | | |

MS: Mengensystem; M: Mengenangabe, W: Bewertung der Art (FFH-Monitoring), Vs: Vegetationsschicht, St: Status, PA: Autor Phänologie; Ph: Phänologie, Sz: Soziabilität, VS: Vitalitätssystem; V: Vitalität, G: Geschlecht, cf: unsichere Bestimmung, §: Schutz nach BNatSchG, HH: Rote Liste Hamburg, Nds: Rote Liste Niedersachsen, SH: Rote Liste Schleswig-Holstein, D: Rote Liste Deutschland

Teilflächenbeschreibung

| | | | |
|-----------------------|---|---------------------------|------|
| Teilflächentyp | | Teilflächen-Nr. | 2 |
| Biotoptyp | Stark verlandeter, austrocknender Graben (2000) | Biotoptyp | FGV |
| - Zusatz | | - gesetzl. Grundl. | |
| FFH-LRT | | FFH-LRT | |
| Beschreibung | | Entw.potential LRT | |
| | | Hauptfläche | |
| | | Flächenanteil | 10 % |
| | | FFH-Unters.Fläche | Nein |
| | | Saatgutfläche | Nein |

Erhebungsbogen

B

| | | | | |
|----------------------------|--------------------------|--------------|---|------------------|
| Projekt | Biotopkartierung Hamburg | | Interne Nr. | 36799 |
| | | | DK5 DK5-GK | 6826 6828 |
| Handlungsbedarf | Nein | | DK5 - Name | Stillhorn |
| Bearbeitung | BRA | Kopie | Biotop-Nr. alt | 69 117 |
| Räumliche Abbildung | Fläche | Nein | Kartierung | 30.09.1998 |
| Anzahl Abschnitte | 2 | | Fläche / Länge [m²/m] | 24811,4921 |
| | | | Breite (lineare Abb.) [m] | |

Zeigerwerte der Pflanzenartenliste (Auswertung)

| | | | |
|--------------------|-------------------------------|---|-----|
| Standort | Belichtung | halbsonnig | 7,4 |
| Boden | Feuchte | sehr naß | 8,8 |
| | Stickstoff (N) | mäßig stickstoffarm bis stickstoffreich | 5,8 |
| | Reaktion | schwach sauer | 6,5 |
| Vegetation | Mahdverträglichkeit | mäßig schnittverträglich (erster Schnitt nicht vor 1. Juli) | 4,9 |
| Zeigerwerte | Futterwert | geringwertiges Futter | 2,7 |
| | Wechselfeuchteanzeiger | | 9 |
| | Giftpflanzen | | 6 |
| | Überschw.anzeiger | | 10 |

Pflanzenartenliste

| Gruppe / Pflanzenart | MS | M | W | Vs | St | PA | Ph | Sz | VS | V | G | cf | § | Rote Liste | | | |
|--|----|---|---|----|----|----|----|----|----|---|---|----|---|------------|----|----|---|
| | | | | | | | | | | | | | | HH | ND | SH | D |
| Tracheobionta (Gefäßpflanzen) | | | | | | | | | | | | | | | | | |
| Agrostis stolonifera (Ausläufer-Straußgras) | 7 | h | | - | | | | | | | | | | | | | |
| Angelica sylvestris (Wald-Engelwurz) | 7 | w | | - | | | | | | | | | | V | | | |
| Calamagrostis canescens (Sumpf-Reitgras) | 7 | w | | - | | | | | | | | | | | | | |
| Caltha palustris (Sumpf-Dotterblume) | 7 | w | | - | | | | | | | | | | 3 | 3 | V | V |
| Carex acuta (Schlank-Segge) | 7 | h | | - | | | | | | | | | | | | V | |
| Carex pseudocyperus (Scheinzyper-Segge) | 7 | w | | - | | | | | | | | | | | | | |
| Cicuta virosa (Wasserschierling) | 7 | w | | - | | | | | | | | | | 1 | 3 | | V |
| Cirsium palustre (Sumpf-Kratzdistel) | 7 | w | | - | | | | | | | | | | | | | |
| Dryopteris carthusiana (Dorniger Wurmfarne) | 7 | w | | - | | | | | | | | | | | | | |
| Equisetum fluviatile (Teich-Schachtelhalm) | 7 | w | | - | | | | | | | | | | | | | |
| Equisetum palustre (Sumpf-Schachtelhalm) | 7 | z | | - | | | | | | | | | | | | | |
| Filipendula ulmaria (Mädesüß) | 7 | w | | - | | | | | | | | | | | | | |
| Galium palustre (Sumpf-Labkraut) | 7 | z | | - | | | | | | | | | | | | | |
| Glyceria maxima (Wasser-Schwaden) | 7 | h | | - | | | | | | | | | | | | | |
| Iris pseudacorus (Gelbe Schwertlilie) | 7 | w | | - | | | | | | | | | | b | | | |
| Juncus articulatus (Glieder-Binse) | 7 | w | | - | | | | | | | | | | | | | |
| Juncus effusus (Flatter-Binse) | 7 | z | | - | | | | | | | | | | | | | |
| Lemna minor (Kleine Wasserlinse) | 7 | z | | - | | | | | | | | | | | | | |
| Lychnis flos-cuculi (Kuckucks-Lichtnelke) | 7 | w | | - | | | | | | | | | | | | | 3 |
| Lycopus europaeus (Gewöhnlicher Wolfstrapp) | 7 | w | | - | | | | | | | | | | | | | |
| Lysimachia nummularia (Pfennigkraut) | 7 | w | | - | | | | | | | | | | | | | |
| Lysimachia thyriflora (Straußblütiger Gilbweiderich) | 7 | w | | - | | | | | | | | | | 3 | | 3 | V |
| Lysimachia vulgaris (Gewöhnlicher Gilbweiderich) | 7 | w | | - | | | | | | | | | | | | | |
| Lythrum salicaria (Blut-Weiderich) | 7 | w | | - | | | | | | | | | | | | | |
| Myosotis scorpioides (Sumpf-Vergissmeinnicht) | 7 | w | | - | | | | | | | | | | | | | V |
| Phalaris arundinacea (Rohr-Glanzgras) | 7 | w | | - | | | | | | | | | | | | | |
| Phragmites australis (Schilf) | 7 | h | | - | | | | | | | | | | | | | |
| Ranunculus repens (Kriechender Hahnenfuß) | 7 | z | | - | | | | | | | | | | | | | |
| Ranunculus sceleratus (Gift-Hahnenfuß) | 7 | w | | - | | | | | | | | | | | | | |
| Rumex hydrolapathum (Fluss-Ampfer) | 7 | w | | - | | | | | | | | | | | | | |
| Salix cinerea (Grau-Weide) | 7 | z | | - | | | | | | | | | | | | | |
| Typha latifolia (Breitblättriger Rohrkolben) | 7 | w | | - | | | | | | | | | | | | | |

Erhebungsbogen

B

| | | | |
|----------------------------|--------------------------|---|------------------|
| Projekt | Biotopkartierung Hamburg | Interne Nr. | 36799 |
| | | DK5 DK5-GK | 6826 6828 |
| Handlungsbedarf | Nein | DK5 - Name | Stillhorn |
| Bearbeitung | BRA | Biotop-Nr. alt | 69 117 |
| Räumliche Abbildung | Fläche | Kartierung | 30.09.1998 |
| Anzahl Abschnitte | 2 | Fläche / Länge [m²/m] | 24811,4921 |
| | | Breite (lineare Abb.) [m] | |

Pflanzenartenliste

| Gruppe / Pflanzenart | MS | M | W | Vs | St | PA | Ph | Sz | VS | V | G | cf | § | Rote Liste | | | |
|--------------------------------|----|---|---|----|----|----|----|----|----|---|---|----|---|------------|----|----|---|
| | | | | | | | | | | | | | | HH | ND | SH | D |
| Anzahl Rote Liste Arten | | | | | | | | | | | | | | 4 | 2 | 5 | 3 |
| Anzahl Arten | | | | | | | | | | | | | | 32 | | | |

MS: Mengensystem; M: Mengenangabe, W: Bewertung der Art (FFH-Monitoring), Vs: Vegetationsschicht, St: Status, PA: Autor Phänologie; Ph: Phänologie, Sz: Soziabilität, VS: Vitalitätssystem; V: Vitalität, G: Geschlecht, cf: unsichere Bestimmung, §: Schutz nach BNatSchG, HH: Rote Liste Hamburg, Nds: Rote Liste Niedersachsen, SH: Rote Liste Schleswig-Holstein, D: Rote Liste Deutschland