

# Erhebungsbogen

**B**

|                            |                          |   |                  |
|----------------------------|--------------------------|---|------------------|
| <b>Projekt</b>             | Biotopkartierung Hamburg | <b>Interne Nr.</b>                      | 37094            |
|                            |                          | <b>DK5   DK5-GK</b>                     | <b>6826</b> 6828 |
| <b>Handlungsbedarf</b>     | Nein                     | <b>DK5 - Name</b>                       | Stillhorn        |
| <b>Bearbeitung</b>         | BRA                      | <b>Biotop-Nr.   alt</b>                 | <b>113</b> 189   |
| <b>Räumliche Abbildung</b> | Fläche                   | <b>Kartierung</b>                       | 17.06.2002       |
| <b>Anzahl Abschnitte</b>   | 1                        | <b>Fläche / Länge [m<sup>2</sup>/m]</b> | 1038,9737        |
|                            |                          | <b>Breite (lineare Abb.) [m]</b>        |                  |

**Gesetzlicher Schutz**    **\_ kein gesetzl. Schutz kein gesetzlich geschütztes Biotop**    **Schutz nur teilweise**    **Nein**

|                           |   |
|---------------------------|---|
| <b>Gesamtbewertung</b>    | 6 Wertvoll  |
| – <b>Alter</b>            | 5 Biotop mittleren Alters, 20 bis 50 Jahre  |
| – <b>Belastungsgrad</b>   | 4 Flächenhaft deutliche Belastung ohne nachh. Schäden   |
| – <b>Ökolog. Funktion</b> | 6 Hohe Bedeutung in einem Biotopkomplex, für den lokalen Biotopverbund oder als Puffer                |
| – <b>Seltenheit</b>       | 7 Seltener Biotoptyp, mit seltenen oder bedrohten Pflges., gesättigtes Artenspektrum, einige RL-Arten |

## Bestandsbeschreibung

Artenarmes, stark ruderal und nitrophytisch überprägtes Schilfröhricht in ungenutztem Geländedreieck, vermutlich bodenfeucht, rund 2 m hoch aufgewachsen, sehr dicht, von Schleierfluren aus Kleb-Labkraut und von Brennessel durchsetzt.

## Vorkommen an Biotoptypen

| 1 | TF     | Typ  | HF | F.Anteil           |
|---|--------|--|----|--------------------|
| 2 | BTYP   | Biotoptyp  |    | - gesetzl. Grundl. |
| 3 | Zusatz | Zusatz zum Biotoptypen                                       |    |                    |
| 4 | LRT    | Lebensraumtyp  |    |                    |
| 1 | 1      |  | Ja | 100 %              |
| 2 | AKF    | Halbruderale Gras- und Staudenflur feuchter Standorte (2000) |    |                    |

## Räumliche Lage

|                           |   |  |   |
|---------------------------|---|--|---|
| <b>Lagebeschreibung</b>   |   | <b>Hochwert (Y)</b>                                    | 5926869   |
| <b>Nachbarnutzung/en</b>  |   | <b>Naturraum</b>                                       | Elbinsel Wilhelmsburg (673.01)  |
| <b>Rechtswert (X)</b>     | 568534  | <b>Gemarkung</b>                                       | Wilhelmsburg (147)  |
| <b>Bezirk</b>             | Hamburg-Mitte   | <b>Ramsargebiet</b>                                    | <input type="checkbox"/> <b>EG-Vogelschutzgeb.</b> <input type="checkbox"/> |
| <b>Stadtteil (OT-Nr.)</b> | Wilhelmsburg (135)  | <b>Biosphärenreservat</b>                              | <input type="checkbox"/> <b>Nationalpark</b> <input type="checkbox"/>       |
| <b>Digitaler Grünplan</b> | <input type="checkbox"/> <b>Hafengesamtgebiet</b> <input type="checkbox"/>  | LSG Wilhelmsburger Elbinsel [ HH-2050 / Anteil: 100% ] |   |
| <b>Ausgleichsflächen</b>  | <input type="checkbox"/> <b>Biosphärenreservat</b> <input type="checkbox"/> |  |   |
| <b>NSG / ND / LSG</b>     |   |  |   |
| <b>FFH-GEBIET</b>         |   |  |   |
| <b>Wasserschutzgebiet</b> |   |  |   |

# Erhebungsbogen

**B**

|                            |                          |   |             |      |
|----------------------------|--------------------------|---|-------------|------|
| <b>Projekt</b>             | Biotopkartierung Hamburg | <b>Interne Nr.</b>                      | 37094       |      |
|                            |                          | <b>DK5   DK5-GK</b>                     | <b>6826</b> | 6828 |
|                            |                          | <b>DK5 - Name</b>                       | Stillhorn   |      |
| <b>Handlungsbedarf</b>     | Nein                     | <b>Biotop-Nr.   alt</b>                 | <b>113</b>  | 189  |
| <b>Bearbeitung</b>         | BRA                      | <b>Kartierung</b>                       | 17.06.2002  |      |
| <b>Räumliche Abbildung</b> | Fläche                   | <b>Fläche / Länge [m<sup>2</sup>/m]</b> | 1038,9737   |      |
| <b>Anzahl Abschnitte</b>   | 1                        | <b>Breite (lineare Abb.) [m]</b>        |             |      |

## Räumliche Lage

Karte

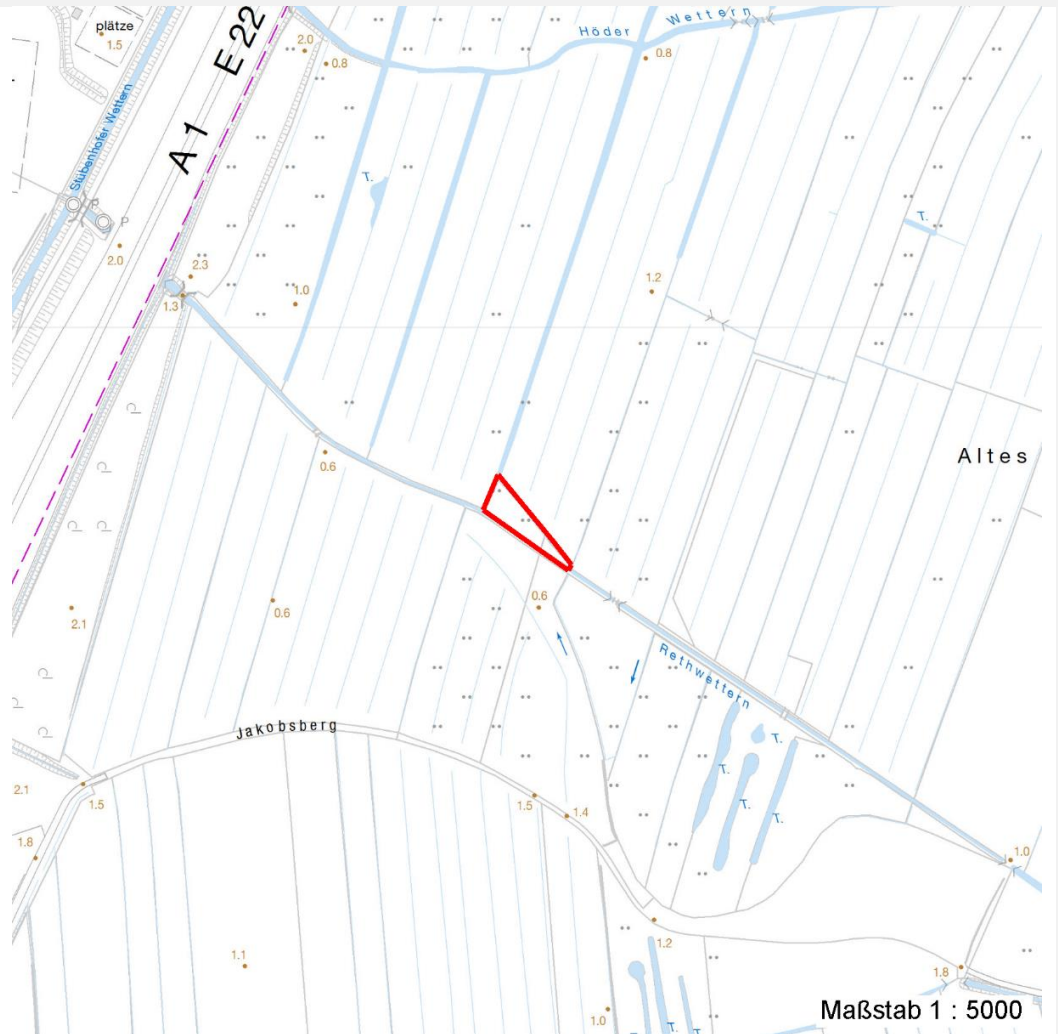

## Weitere Erhebungsbögen

| Interne Nr. | Interne Nr. Zuordnung | DK5  | Biotop-Nr. | Kartierung | Zuordnung | DK5 (GK) | Biotop-Nr. (alt) |
|-------------|-----------------------|------|------------|------------|-----------|----------|------------------|
| 37094       | 37110                 | 6826 | 113        | 01.09.2005 | K         | 6828     | 189              |

Zuordnung: N = nachfolgende Kartierung, K = weitere Kartierungen (zeitlich vorher oder nachher)

## Weitere Angaben

| Merkmal                | Wert   |
|------------------------|--|
| <b>Auswertung</b>      |  |
| Gefährdung / Einflüsse | Anschließend intensive Ackernutzung, Einbringung von landwirtschaftlichen Abfällen, Entwässerung durch die benachbarte Reethwettern. |
| Wertgesichtspunkte     | Dichtes Röhricht mit Eignung als Brutvogelhabitat, Naturnähe.  |
| Maßnahmen              | Geländedreieck nach Möglichkeit ungestört erhalten; vernässen.   |

# Erhebungsbogen

**B**

|                            |                          |   |                  |
|----------------------------|--------------------------|---|------------------|
| <b>Projekt</b>             | Biotopkartierung Hamburg | <b>Interne Nr.</b>                      | 37094            |
|                            |                          | <b>DK5   DK5-GK</b>                     | <b>6826</b> 6828 |
| <b>Handlungsbedarf</b>     | Nein                     | <b>DK5 - Name</b>                       | Stillhorn        |
| <b>Bearbeitung</b>         | BRA                      | <b>Biotop-Nr.   alt</b>                 | <b>113</b> 189   |
| <b>Räumliche Abbildung</b> | Fläche                   | <b>Kartierung</b>                       | 17.06.2002       |
| <b>Anzahl Abschnitte</b>   | 1                        | <b>Fläche / Länge [m<sup>2</sup>/m]</b> | 1038,9737        |
|                            |                          | <b>Breite (lineare Abb.) [m]</b>        |                  |

## Teilflächenbeschreibung

|                       |  |                           |       |
|-----------------------|--|---------------------------|-------|
| <b>Teilflächentyp</b> |  | <b>Teilflächen-Nr.</b>    | 1     |
| <b>Biotoptyp</b>      | Halbruderale Gras- und Staudenflur feuchter Standorte (2000) | <b>Biotoptyp</b>          | AKF   |
| <b>- Zusatz</b>       |  | <b>- gesetzl. Grundl.</b> |       |
| <b>FFH-LRT</b>        |  | <b>FFH-LRT</b>            |       |
| <b>Beschreibung</b>   |  | <b>Entw.potential LRT</b> |       |
|                       |  | <b>Hauptfläche</b>        | Ja    |
|                       |  | <b>Flächenanteil</b>      | 100 % |
|                       |  | <b>FFH-Unters.Fläche</b>  | Nein  |
|                       |  | <b>Saatgutfläche</b>      | Nein  |

## Weitere Angaben

| Merkmal                 | Wert                     |
|-------------------------|--------------------------|
| <b>Boden</b>            |                          |
| Feuchte                 | 8 - naß                  |
| Stickstoffgehalt        | 8 - sehr stickstoffreich |
| <b>Standort, Relief</b> |                          |
| Belichtung              | 7 - halbsonnig           |

## Zeigerwerte der Pflanzenartenliste (Auswertung)

|                    |                               |   |     |
|--------------------|-------------------------------|---|-----|
| <b>Standort</b>    | <b>Belichtung</b>             | halbsonnig                                      | 7   |
| <b>Boden</b>       | <b>Feuchte</b>                | naß   | 8,5 |
|                    | <b>Stickstoff (N)</b>         | sehr stickstoffreich                            | 7,6 |
|                    | <b>Reaktion</b>               | neutral   | 6,7 |
| <b>Vegetation</b>  | <b>Mahdverträglichkeit</b>    | schnittempfindlich bis mäßig schnittverträglich | 3,7 |
| <b>Zeigerwerte</b> | <b>Futterwert</b>             | sehr geringwertiges Futter                      | 2,3 |
|                    | <b>Wechselfeuchteanzeiger</b> |   | 1   |
|                    | <b>Giftpflanzen</b>           |   | 0   |
|                    | <b>Überschw.anzeiger</b>      |   | 0   |

## Pflanzenartenliste

| Gruppe / Pflanzenart                     | MS | M | W | Vs | St | PA | Ph | Sz | VS | V | G | cf | § | Rote Liste |    |    |   |
|--|----|---|---|----|----|----|----|----|----|---|---|----|---|------------|----|----|---|
|  |    |   |   |    |    |    |    |    |    |   |   |    |   | HH         | ND | SH | D |
| <b>Tracheobionta (Gefäßpflanzen)</b>     |    |   |   |    |    |    |    |    |    |   |   |    |   |            |    |    |   |
| Anthriscus sylvestris (Wiesen-Kerbel)    | 7  | z |   | -  |    |    |    |    |    |   |   |    |   |            |    |    |   |
| Arrhenatherum elatius (Glatthafer)       | 7  | w |   | -  |    |    |    |    |    |   |   |    |   |            |    |    |   |
| Dactylis glomerata (Wiesen-Knäuelgras)   | 7  | w |   | -  |    |    |    |    |    |   |   |    |   |            |    |    |   |
| Elymus repens (Gewöhnliche Quecke)       | 7  | z |   | -  |    |    |    |    |    |   |   |    |   |            |    |    |   |
| Galium aparine (Kletten-Labkraut)        | 7  | h |   | -  |    |    |    |    |    |   |   |    |   |            |    |    |   |
| Heraclium sphondylium (Wiesen-Bärenklau) | 7  | w |   | -  |    |    |    |    |    |   |   |    |   |            |    |    |   |
| Juncus effusus (Flatter-Binse)           | 7  | w |   | -  |    |    |    |    |    |   |   |    |   |            |    |    |   |
| Phragmites australis (Schilf)            | 7  | d |   | -  |    |    |    |    |    |   |   |    |   |            |    |    |   |
| Poa trivialis (Gewöhnliches Rispengras)  | 7  | w |   | -  |    |    |    |    |    |   |   |    |   |            |    |    |   |
| Urtica dioica (Große Brennessel)         | 7  | h |   | -  |    |    |    |    |    |   |   |    |   |            |    |    |   |

# Erhebungsbogen

**B**

|                            |                          |   |                  |
|----------------------------|--------------------------|---|------------------|
| <b>Projekt</b>             | Biotopkartierung Hamburg | <b>Interne Nr.</b>                      | 37094            |
|                            |                          | <b>DK5   DK5-GK</b>                     | <b>6826</b> 6828 |
| <b>Handlungsbedarf</b>     | Nein                     | <b>DK5 - Name</b>                       | Stillhorn        |
| <b>Bearbeitung</b>         | BRA                      | <b>Biotop-Nr.   alt</b>                 | <b>113</b> 189   |
| <b>Räumliche Abbildung</b> | Fläche                   | <b>Kartierung</b>                       | 17.06.2002       |
| <b>Anzahl Abschnitte</b>   | 1                        | <b>Fläche / Länge [m<sup>2</sup>/m]</b> | 1038,9737        |
|                            |                          | <b>Breite (lineare Abb.) [m]</b>        |                  |

| Pflanzenartenliste   |                                |   |   |    |    |    |    |    |    |   |   |    |   | Rote Liste |    |    |   |
|----------------------|--------------------------------|---|---|----|----|----|----|----|----|---|---|----|---|------------|----|----|---|
| Gruppe / Pflanzenart | MS                             | M | W | Vs | St | PA | Ph | Sz | VS | V | G | cf | § | HH         | ND | SH | D |
|                      | <b>Anzahl Rote Liste Arten</b> |   |   |    |    |    |    |    |    |   |   |    |   |            |    |    |   |
|                      | <b>Anzahl Arten</b>            |   |   |    |    |    |    |    |    |   |   |    |   | 10         |    |    |   |

MS: Mengensystem; M: Mengenangabe, W: Bewertung der Art (FFH-Monitoring), Vs: Vegetationsschicht, St: Status, PA: Autor Phänologie; Ph: Phänologie, Sz: Soziabilität, VS: Vitalitätssystem; V: Vitalität, G: Geschlecht, cf: unsichere Bestimmung, §: Schutz nach BNatSchG, HH: Rote Liste Hamburg, Nds: Rote Liste Niedersachsen, SH: Rote Liste Schleswig-Holstein, D: Rote Liste Deutschland