

Erhebungsbogen

B

Projekt	Biotopkartierung Hamburg, Datenbestand aus FoxPro	Interne Nr.	35473
		DK5 DK5-GK	6646 6848
Handlungsbedarf	Nein	DK5 - Name	Langenhorn-Nord
Bearbeitung	GRS Kopie Nein	Biotop-Nr. alt	194 12
Räumliche Abbildung	Fläche	Kartierung	15.09.1995
Anzahl Abschnitte	2	Fläche / Länge [m²/m]	8273,1891
		Breite (lineare Abb.) [m]	

Gesetzlicher Schutz _ kein gesetzl. Schutz kein gesetzlich geschütztes Biotop **Schutz nur teilweise** Nein

Gesamtbewertung 5 Noch wertvoll, gut entwicklungsfähig

- Alter
- Belastungsgrad
- Ökolog. Funktion
- Seltenheit

Bestandsbeschreibung

Keine wesentlichen Änderungen gegenüber der früheren Kartierung.

Kopierter Text aus der Vorkartierung:

Bis ca. 10 m breite, knickähnliche Gehölzanpflanzung mit dichter Baumschicht streckenweise aus sehr hohen Schwarz-Pappeln durchsetzt von hohen Hänge-Birken, Stiel-Eichen, Rot-Eichen und Lorbeer-Weiden sowie in der niedrigen bis mittelhohen Baumschicht von Zitter-Pappel, Weißdorn, Vogelbeere und Falscher Akazie. Sehr lockere Strauchschicht aus niedrigen Brombeeren, mittelhohen Büschen des Schwarzen Holunders, des Blutroten Hartriegels sowie Früher Traubenkirsche und hohem Weidengebüsch. Aufgrund der starken Beschattung durch die Gehölze Krautschicht meist fehlend, nur vereinzelt Tüpfel-Johanniskraut, Beifuß, Weidenröschen, Stumpfblättriger Ampfer und Brennessel.

Wertstufe 5

Vorkommen an Biotoptypen

1	TF	Typ	HF	F.Anteil
2	BTYP	Biotoptyp	- gesetzl. Grundl.	
3	Zusatz	Zusatz zum Biotoptypen		
4	LRT	Lebensraumtyp		
1	1		Ja	100 %
2	HGZ	Sonstiges Kleingehölz (2000)		

Räumliche Lage

Lagebeschreibung	Südlich der Schule am Heidberg		
Nachbarnutzung/en			
Rechtswert (X)	567926	Hochwert (Y)	5947334
Bezirk	Hamburg-Nord	Naturraum	Geestplatten westlich der Alster (696.01)
Stadtteil (OT-Nr.)	Langenhorn (432)	Gemarkung	Langenhorn (420)
Digitaler Grünplan	<input checked="" type="checkbox"/> Hafengesamtgebiet	<input type="checkbox"/> Ramsargebiet	<input type="checkbox"/> EG-Vogelschutzgeb.
Ausgleichsflächen	<input type="checkbox"/> Biosphärenreservat	<input type="checkbox"/> Nationalpark	<input type="checkbox"/>
NSG / ND / LSG	LSG Langenhorn, Fuhlsbüttel, Kl. Borstel [HH-2018 / Anteil: 26%]		
FFH-GEBIET			
Wasserschutzgebiet			

Erhebungsbogen

B

Projekt	Biotopkartierung Hamburg, Datenbestand aus FoxPro	Interne Nr.	35473
		DK5 DK5-GK	6646 6848
		DK5 - Name	Langenhorn-Nord
Handlungsbedarf	Nein	Biotop-Nr. alt	194 12
Bearbeitung	GRS	Kartierung	15.09.1995
Räumliche Abbildung	Fläche	Fläche / Länge [m²/m]	8273,1891
Anzahl Abschnitte	2	Breite (lineare Abb.) [m]	

Räumliche Lage

Karte

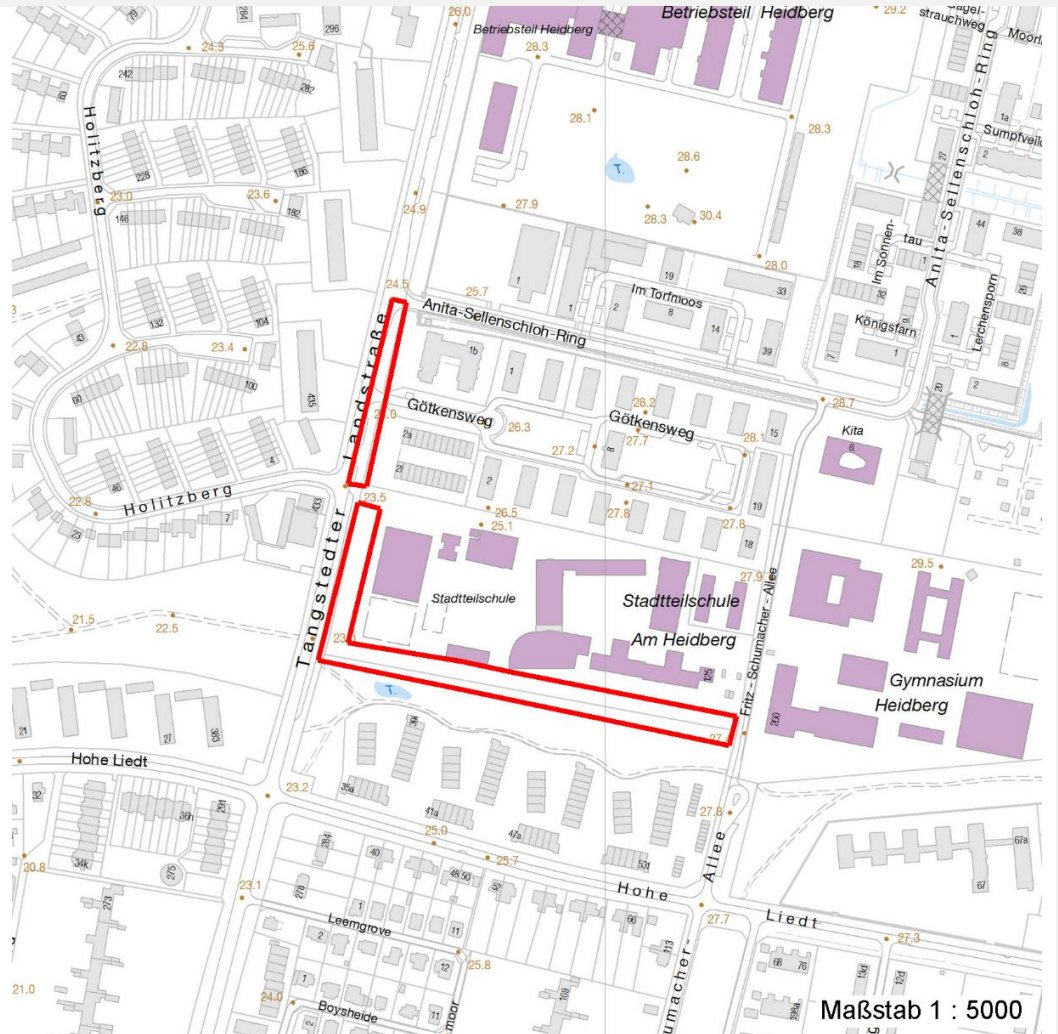

Weitere Erhebungsbögen

Interne Nr.	Interne Nr. Zuordnung	DK5	Biotop-Nr.	Kartierung	Zuordnung	DK5 (GK)	Biotop-Nr. (alt)
35473	40857	6846	326	31.07.2003	N	6848	164
35473	40944	6846	344	07.08.2003	N	6848	10124

Zuordnung: N = nachfolgende Kartierung, K = weitere Kartierungen (zeitlich vorher oder nachher)

Weitere Angaben

Merkmal	Wert
Auswertung	
Wertgesichtspunkte	Artenreich Laubgehölze dominant
zoologisch bedeutsame Strukturen	Gehölzpflanzung

Erhebungsbogen

B

Projekt	Biotopkartierung Hamburg, Datenbestand aus FoxPro	Interne Nr.	35473
		DK5 DK5-GK	6646 6848
Handlungsbedarf	Nein	DK5 - Name	Langenhorn-Nord
Bearbeitung	GRS	Biotop-Nr. alt	194 12
Räumliche Abbildung	Fläche	Kartierung	15.09.1995
Anzahl Abschnitte	2	Fläche / Länge [m²/m]	8273,1891
		Breite (lineare Abb.) [m]	

Teilflächenbeschreibung

Teilflächentyp		Teilflächen-Nr.	1
Biotoptyp	Sonstiges Kleingehölz (2000)	Biotoptyp	HGZ
- Zusatz		- gesetzl. Grundl.	
FFH-LRT		FFH-LRT	
Beschreibung		Entw.potential LRT	
		Hauptfläche	Ja
		Flächenanteil	100 %
		FFH-Unters.Fläche	Nein
		Saatgutfläche	Nein