

Erhebungsbogen

B

Projekt	Biotopkartierung Hamburg, Datenbestand aus FoxPro	Interne Nr.	34956
		DK5 DK5-GK	6644 6646
Handlungsbedarf	Nein	DK5 - Name	Langenhorn
Bearbeitung	MAU	Biotop-Nr. alt	11 8
Räumliche Abbildung	Fläche	Kartierung	15.09.1995
Anzahl Abschnitte	2	Fläche / Länge [m²/m]	7492,0556
		Breite (lineare Abb.) [m]	

Gesetzlicher Schutz	§ 14 (2) 2.3 Feldgehölze	Schutz nur teilweise	Nein
----------------------------	--------------------------	-----------------------------	------

Gesamtbewertung	6 Wertvoll
------------------------	------------

- Alter
- Belastungsgrad
- Ökolog. Funktion
- Seltenheit

Bestandsbeschreibung

Keine wesentlichen Änderungen gegenüber der früheren Kartierung.

Kopierter Text aus der Vorkartierung:

Schmales Feldgehölz WG aus dicht stehenden, noch jüngeren Stiel-Eichen (Stammdurchmesser ca. 0,25 m) und eingestreuten Hänge-Birken. Überall steht beidseitig des Fußweges ein dichtes Unterholz aus mittelhohen Holundersträuchern, Vogelbeeren, Hasel, eingestreut sind Hainbuchen, Brombeeren, Himbeeren, zuweilen von Geißblatt berankt.

Am Boden wachsen stellenweise üppiger Giersch, Springkraut, Wald-Sauerklee, Brennesseln, selten auch etwas Pfeifengras am trockenen Graben, der das Waldstück durchzieht.

Im Gehölz am Rodenkampweg stehen ältere Eichen und Linden, häufig Unterwuchs aus aufkommender Robinie und Ahorn.

Wertstufe: 6

Spezielle Nutzungen: keine

Nutzungsintensität: keine

Vorkommende Pflanzengesellschaften:

Vorkommen an Biotoptypen

1	TF	Typ	HF	F.Anteil
2	BTYP	Biotoptyp		- gesetzl. Grundl.
3	Zusatz	Zusatz zum Biotoptypen		
4	LRT	Lebensraumtyp		
1	1		Ja	100 %
2	HG	Feld-, Stadt- und Kleingehölz (2000)		

Räumliche Lage

Lagebeschreibung	An der Baumschule, Rodenkampsweg		
Nachbarnutzung/en			
Rechtswert (X)	566018	Hochwert (Y)	5944520
Bezirk	Hamburg-Nord	Naturraum	Geestplatten westlich der Alster (696.01)
Stadtteil (OT-Nr.)	Langenhorn (432)	Gemarkung	Langenhorn (420)
Digitaler Grünplan	<input checked="" type="checkbox"/> Hafengesamtgebiet	<input type="checkbox"/> Ramsargebiet	<input type="checkbox"/> EG-Vogelschutzgeb.
Ausgleichsflächen	<input checked="" type="checkbox"/> Biosphärenreservat	<input type="checkbox"/> Nationalpark	
NSG / ND / LSG	LSG Langenhorn, Fuhlsbüttel, Kl. Borstel [HH-2018 / Anteil: 74%]		
FFH-GEBIET			

Erhebungsbogen

B

Projekt	Biotopkartierung Hamburg, Datenbestand aus FoxPro	Interne Nr.	34956
		DK5 DK5-GK	6644 6646
		DK5 - Name	Langenhorn
Handlungsbedarf	Nein	Biotop-Nr. alt	11 8
Bearbeitung	MAU	Kartierung	15.09.1995
Räumliche Abbildung	Fläche	Fläche / Länge [m²/m]	7492,0556
Anzahl Abschnitte	2	Breite (lineare Abb.) [m]	

Räumliche Lage

Wasserschutzgebiet Karte

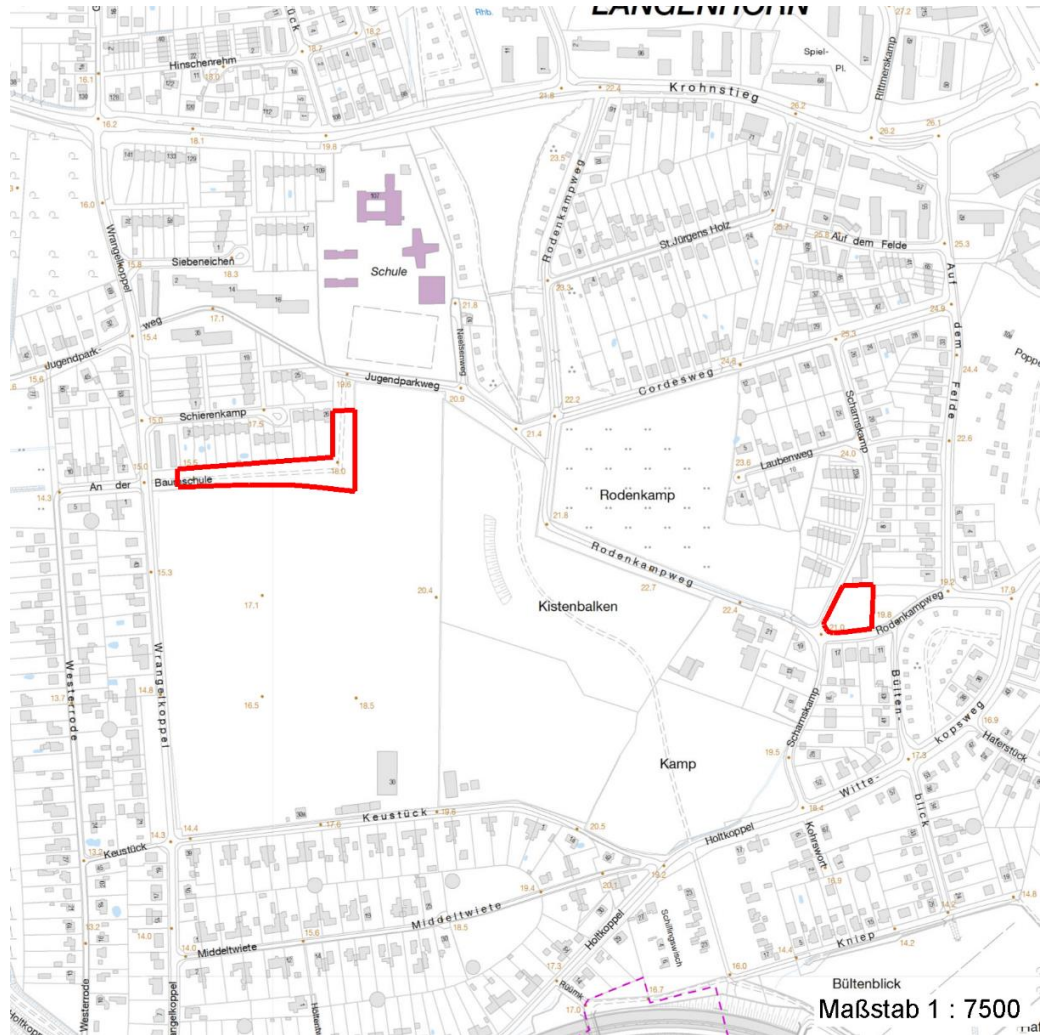

Weitere Erhebungsbögen

Interne Nr.	Interne Nr. Zuordnung	DK5	Biotop-Nr.	Kartierung	Zuordnung	DK5 (GK)	Biotop-Nr. (alt)
34956	34934	6644	11	30.06.2003	K	6646	8
34956	34934	6644	11	30.06.2003	N	6646	8
34956	34979	6644	11	09.06.2011	K	6646	8

Zuordnung: N = nachfolgende Kartierung, K = weitere Kartierungen (zeitlich vorher oder nachher)

Weitere Angaben

Merkmal	Wert
Auswertung	
Gefährdung / Einflüsse	Ablagerung von Muell / Gartenabfaellen Vor den Grundstücken Gartenmüllablagerungen.
Wertgesichtspunkte	Dominanz von Laubgehölzen

Erhebungsbogen

B

Projekt	Biotopkartierung Hamburg, Datenbestand aus FoxPro	Interne Nr.	34956
		DK5 DK5-GK	6644 6646
Handlungsbedarf	Nein	DK5 - Name	Langenhorn
Bearbeitung	MAU	Biotop-Nr. alt	11 8
Räumliche Abbildung	Fläche	Kartierung	15.09.1995
Anzahl Abschnitte	2	Fläche / Länge [m²/m]	7492,0556
		Breite (lineare Abb.) [m]	

Weitere Angaben

Merkmal	Wert
	Sträuchern und Kräutern. Spontane Schlingpflanzenv egetation Vorkommen von Altholz Charakteristisch ausgeprägter naturnaher Biotop Charakteristisch ausgeprägtes Eichengehölz mit dichtem Unterwuchs aus Naturverjüngung
Maßnahmen	Beseitigen von Muell, Gartenabfaellen u.a

Teilflächenbeschreibung

Teilflächentyp		Teilflächen-Nr.	1
Biotoptyp	Feld-, Stadt- und Kleingehölz (2000)	Biotoptyp	HG
- Zusatz		- gesetzl. Grundl.	
FFH-LRT		FFH-LRT	
Beschreibung		Entw.potential LRT	
Standort: Substrat: Erde (natürlich)		Hauptfläche	Ja
		Flächenanteil	100 %
		FFH-Unters.Fläche	Nein
		Saatgutfläche	Nein

Weitere Angaben

Merkmal	Wert
Boden	
Feuchte	6 - mäßig feucht und wechselfeucht
Stickstoffgehalt	7 - stickstoffreich
Standort, Relief	
Relief	geneigt
Luft	keine Besonderheiten
Veg. - Deckg./Ant.	
1. Baumschicht	90 %
Strauchschicht	70 %
1. Krautschicht	70 %

Zeigerwerte der Pflanzenartenliste (Auswertung)

Standort	Belichtung	halbschattig	5,3
Boden	Feuchte	frisch und mäßig frisch	5,5
	Stickstoff (N)	stickstoffreich	6,7
	Reaktion	schwach sauer	5,8
Vegetation	Mahdverträglichkeit	schnittempfindlich (nur Herbstschnitt vertragend)	3,3
Zeigerwerte	Futterwert	sehr geringwertiges Futter	2,4
	Wechselfeuchteanzeiger		4
	Giftpflanzen		2
	Überschw.anzeiger		1

Erhebungsbogen

B

Projekt	Biotopkartierung Hamburg, Datenbestand aus FoxPro	Interne Nr. DK5 DK5-GK	34956 6644	6646
Handlungsbedarf	Nein	DK5 - Name	Langenhorn	
Bearbeitung	MAU	Biotop-Nr. alt	11	8
Räumliche Abbildung	Fläche	Kartierung	15.09.1995	
Anzahl Abschnitte	2	Fläche / Länge [m²/m]	7492,0556	
		Breite (lineare Abb.) [m]		

Pflanzenartenliste

Gruppe / Pflanzenart	MS	M	W	Vs	St	PA	Ph	Sz	VS	V	G	cf	§	Rote Liste			
														HH	ND	SH	D
Tracheobionta (Gefäßpflanzen)																	
Acer pseudoplatanus (Berg-Ahorn)	1	+		-													
Aegopodium podagraria (Giersch)	7	d		-													
Agrostis capillaris (Rotes Straußgras)	1	+		-													
Alnus glutinosa (Schwarz-Erle)	1	+		-													
Betula pendula (Hänge-Birke)	1	+		-													
Calystegia sepium (Zaun-Winde)	1	+		-													
Carpinus betulus (Hainbuche)	1	+		-													
Corylus avellana (Haselnuss)	7	d		-													
Crataegus monogyna (Eingrifflicher Weißdorn)	1	+		-													
Dryopteris carthusiana (Dorniger Wurmfarne)	1	+		-													
Dryopteris filix-mas (Gewöhnlicher Wurmfarne)	1	+		-													
Elymus repens (Gewöhnliche Quecke)	1	+		-													
Frangula alnus (Faulbaum)	1	+		-													
Galeobdolon luteum (Echte Goldnessel)	1	+		-										V			
Geum urbanum (Echte Nelkenwurz)	1	+		-													
Impatiens parviflora (Kleinblütiges Springkraut)	7	d		-													
Lonicera periclymenum (Wald-Geißblatt)	1	+		-													
Molinia caerulea (Blaues Pfeifengras)	1	+		-													
Oxalis acetosella (Wald-Sauerklee)	7	h		-													
Philadelphus coronarius (Europäischer Pfeifenstrauch)	1	+		-													
Poa nemoralis (Hain-Rispengras)	1	+		-													
Polygonatum multiflorum (Vielblütige Weißwurz)	1	+		-													
Populus tremula (Zitter-Pappel)	1	+		-													
Prunus serotina (Späte Traubenkirsche)	1	+		-													
Pteridium aquilinum (Adlerfarn)	1	+		-													
Quercus robur (Stiel-Eiche)	7	d		-													
Robinia pseudoacacia (Robinie)	1	+		-													
Rubus fruticosus agg. (Artengruppe Echte Brombeere)	1	+		-													
Rubus idaeus (Himbeere)	1	+		-													
Salix cinerea (Grau-Weide)	1	+		-													
Sambucus nigra (Schwarzer Holunder)	7	h		-													
Sorbus aucuparia (Eberesche)	7	h		-													
Stellaria holostea (Große Sternmiere)	1	+		-													
Tilia platyphyllos (Sommer-Linde)	1	+		-													
Urtica dioica (Große Brennnessel)	7	h		-													
Anzahl Rote Liste Arten													1				
Anzahl Arten													35				

MS: Mengensystem; M: Mengenangabe, W: Bewertung der Art (FFH-Monitoring), Vs: Vegetationsschicht, St: Status, PA: Autor Phänologie; Ph: Phänologie, Sz: Soziabilität, VS: Vitalitätssystem; V: Vitalität, G: Geschlecht, cf: unsichere Bestimmung, §: Schutz nach BNatSchG, HH: Rote Liste Hamburg, ND: Rote Liste Niedersachsen, SH: Rote Liste Schleswig-Holstein, D: Rote Liste Deutschland