

Erhebungsbogen

B

Projekt	Biotopkartierung Hamburg	Interne Nr.	34515
		DK5 DK5-GK	6642 6644
Handlungsbedarf	Nein	DK5 - Name	Fuhlsbüttel
Bearbeitung	RIN	Biotop-Nr. alt	28 43
Räumliche Abbildung	Fläche	Kartierung	05.07.2011
Anzahl Abschnitte	1	Fläche / Länge [m²/m]	17771,6616
		Breite (lineare Abb.) [m]	

Gesetzlicher Schutz	§ 30 (2) 3.4 Trockenrasen	Schutz nur teilweise	Nein
----------------------------	---------------------------	-----------------------------	------

Gesamtbewertung	6 Wertvoll
------------------------	------------

- Alter
- Belastungsgrad
- Ökolog. Funktion
- Seltenheit

Bestandsbeschreibung

Trockene Grasflur auf Einhausung der Zeppelinstraße mit vermutlich angesäter, blütenreicher Krautflur. Die Fläche ist eingezäunt und unzugänglich. Die Artenliste wurde "über den Zaun" erstellt.

Vorkommen an Biotoptypen

1	TF	Typ	HF	F.Anteil
2	BTYP	Biotoptyp	- gesetzl. Grundl.	
3	Zusatz	Zusatz zum Biotoptypen		
4	LRT	Lebensraumtyp		
1	1		Ja	100 %
2	TMZ	Sonstiger Trocken- oder Halbtrockenrasen (2000)		

Räumliche Lage

Lagebeschreibung	an der Zeppelinstraße im Norden der DGK		
Nachbarnutzung/en	Straße, Flughafen, Gehölzpflanzung		
Rechtswert (X)	566154	Hochwert (Y)	5943899
Bezirk	Hamburg-Nord	Naturraum	Geestplatten westlich der Alster (696.01)
Stadtteil (OT-Nr.)	Langenhorn (432)	Gemarkung	Langenhorn (420)
Digitaler Grünplan	<input type="checkbox"/> Hafengesamtgebiet	<input type="checkbox"/> Ramsargebiet	<input type="checkbox"/> EG-Vogelschutzgeb.
Ausgleichsflächen	<input type="checkbox"/> Biosphärenreservat	<input type="checkbox"/> Nationalpark	<input type="checkbox"/>
NSG / ND / LSG	LSG Langenhorn, Fuhlsbüttel, Kl. Borstel [HH-2018 / Anteil: 8%]		
FFH-GEBIET			
Wasserschutzgebiet			

Projekt	Biotopkartierung Hamburg		Interne Nr.	34515
			DK5 DK5-GK	6642 6644
Handlungsbedarf	Nein		DK5 - Name	Fuhlsbüttel
Bearbeitung	RIN	Kopie	Nein	Biotop-Nr. alt
Räumliche Abbildung	Fläche			Kartierung
Anzahl Abschnitte	1			05.07.2011
				Fläche / Länge [m²/m]
				17771,6616
				Breite (lineare Abb.) [m]

Räumliche Lage

Karte

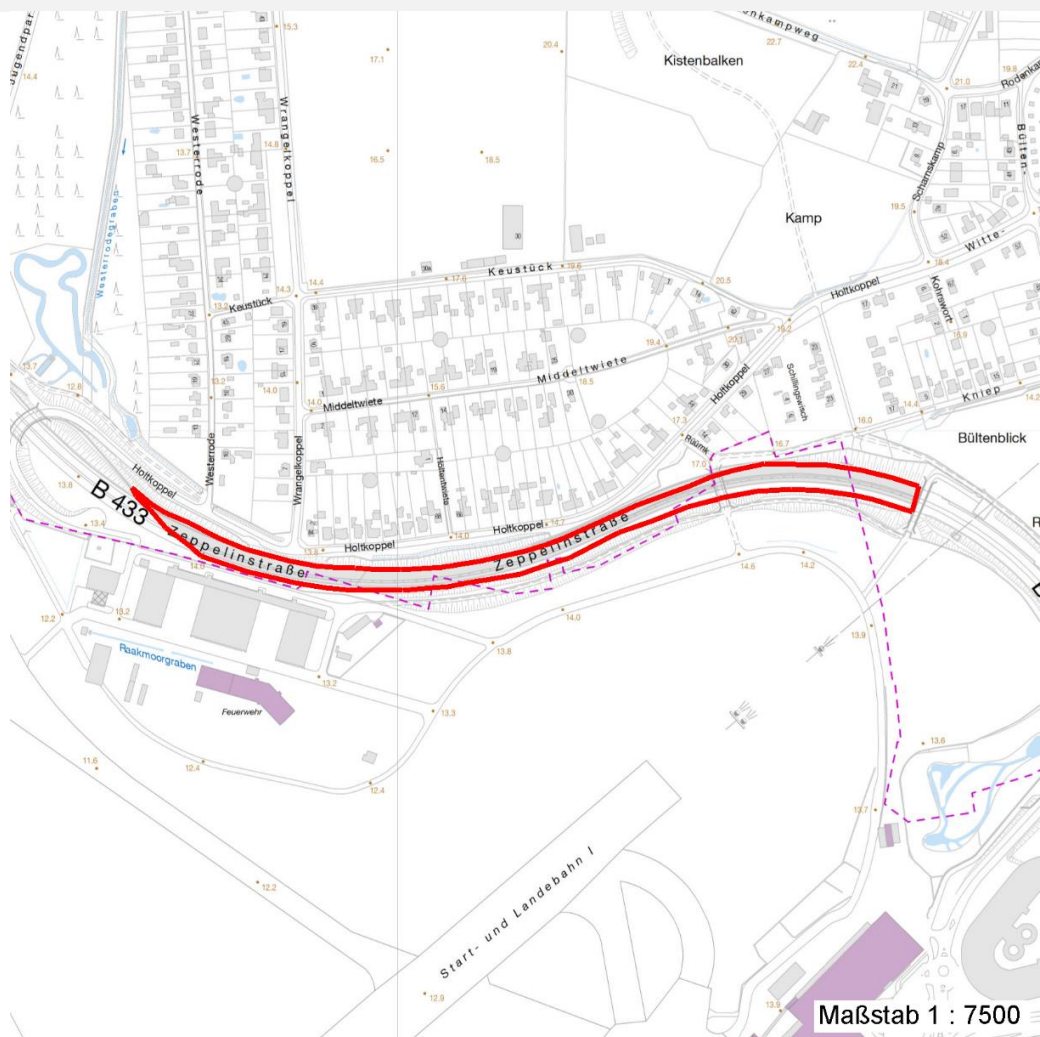

Foto

Interne Nr.	Index	Dateiname	Aufnahmerichtung
13047	0	6642_28_050711_1.JPG	

Weitere Angaben

Merkmal	Wert
Auswertung	
Gefährdung / Einflüsse	Aufgabe der Nutzung oder Pflege
Wertgesichtspunkte	Gut entwickelte, biototypische Vegetation
	Vorkommen seltener Pflanzen
Maßnahmen	Zweischnitt-Wiesennutzung - 4.2

Erhebungsbogen

B

Projekt	Biotopkartierung Hamburg	Interne Nr.	34515
		DK5 DK5-GK	6642 6644
Handlungsbedarf	Nein	DK5 - Name	Fuhlsbüttel
Bearbeitung	RIN	Biotop-Nr. alt	28 43
Räumliche Abbildung	Fläche	Kartierung	05.07.2011
Anzahl Abschnitte	1	Fläche / Länge [m²/m]	17771,6616
		Breite (lineare Abb.) [m]	

Foto

Fotodatei 6642_28_050711_1.JPG

Bildbeschreibung
Aufnahmerichtung

Fotodatei

Bildbeschreibung
Aufnahmerichtung



Teilflächenbeschreibung

Teilflächentyp		Teilflächen-Nr.	1
Biotoptyp	Sonstiger Trocken- oder Halbtrockenrasen (2000)	Biotoptyp	TMZ
- Zusatz		- gesetzl. Grundl.	
FFH-LRT		FFH-LRT	
Beschreibung		Entw.potential LRT	
		Hauptfläche	Ja
		Flächenanteil	100 %
		FFH-Unters.Fläche	Nein
		Saatgutfläche	Nein

Zeigerwerte der Pflanzenartenliste (Auswertung)

Standort	Belichtung	halbsonnig	7,5
Boden	Feuchte	mäßig trocken und wechsell trocken	4,4
	Stickstoff (N)	mäßig bis stickstoffarm	3,9
Vegetation	Reaktion	schwach sauer	6
	Mahdverträglichkeit	mäßig schnittverträglich (erster Schnitt nicht vor 1. Juli)	5
	Futterwert	geringwertiges Futter	3,3
	Wechselfeuchteanzeiger		2
	Giftpflanzen		0
Zeigerwerte	Überschw.anzeiger		0

Erhebungsbogen

B

Projekt	Biotopkartierung Hamburg		Interne Nr.	34515	
			DK5 DK5-GK	6642	6644
Handlungsbedarf	Nein		DK5 - Name	Fuhlsbüttel	
Bearbeitung	RIN	Kopie	Nein	Biotop-Nr. alt	28 43
Räumliche Abbildung	Fläche		Kartierung	05.07.2011	
Anzahl Abschnitte	1		Fläche / Länge [m²/m]	17771,6616	
			Breite (lineare Abb.) [m]		

Pflanzenartenliste

Gruppe / Pflanzenart	MS	M	W	Vs	St	PA	Ph	Sz	VS	V	G	cf	§	Rote Liste						
														HH	ND	SH	D			
Tracheobionta (Gefäßpflanzen)																				
Achillea millefolium (Gewöhnliche Schafgarbe)	7	w		-	-															
Allium schoenoprasum (Schnitt-Lauch)	7	w		-	-											3		0	V	
Anthemis tinctoria (Färber-Hundskamille)	7	w		-	-													1		
Artemisia vulgaris (Gewöhnlicher Beifuß)	7	w		-	-															
Campanula rotundifolia (Rundblättrige Glockenblume)	7	w		-	-											3			V	
Centaurea jacea (Wiesen-Flockenblume)	7	w		-	-											3			V	
Cichorium intybus (Wegwarte)	7	w		-	-											3			V	
Dianthus carthusianorum (Karthäuser-Nelke)	7	w		-	-											b	1	3	1	V
Dianthus deltoides (Heide-Nelke)	7	w		-	-											b	1	3	2	V
Erigeron canadensis (Kanadisches Berufkraut)	7	w		-	-															
Festuca ovina (Schaf-Schwingel)	7	w		-	-												V		V	V
Festuca rubra (Rot-Schwingel)	7	w		-	-															
Galium album (Weißes Labkraut)	7	w		-	-															
Hieracium pilosella (Kleines Habichtskraut)	7	w		-	-															
Lathyrus latifolius (Breitblättrige Platterbse)	7	w		-	-															
Lathyrus pratensis (Wiesen-Platterbse)	7	w		-	-															
Leontodon saxatilis (Nickender Löwenzahn)	7	w		-	-															
Leucanthemum vulgare (Frühe Wiesen-Margerite)	7	w		-	-														V	
Taraxacum sect. Ruderalia (Artengruppe Gemeiner Löwenzahn)	7	w		-	-														D	
Thymus spec. (Thymian)	7	w		-	-															
Tragopogon pratensis (Wiesen-Bocksbart)	7	w		-	-															
Trifolium arvense (Hasen-Klee)	7	w		-	-															
Trifolium campestre (Feld-Klee)	7	w		-	-														V	
Trifolium pratense (Rot-Klee)	7	w		-	-															
														Anzahl Rote Liste Arten						
														8 2 9 4						
														Anzahl Arten						
														24						

MS: Mengensystem; M: Mengenangabe, W: Bewertung der Art (FFH-Monitoring), Vs: Vegetationsschicht, St: Status, PA: Autor Phänologie; Ph: Phänologie, Sz: Soziabilität, VS: Vitalitätssystem; V: Vitalität, G: Geschlecht, cf: unsichere Bestimmung, §: Schutz nach BNatSchG, HH: Rote Liste Hamburg, Nds: Rote Liste Niedersachsen, SH: Rote Liste Schleswig-Holstein, D: Rote Liste Deutschland