

# Erhebungsbogen

**B**

<b>Projekt</b>	Biotopkartierung Hamburg		<b>Interne Nr.</b>	34301
			<b>DK5   DK5-GK</b>	<b>6640</b> 6642
<b>Handlungsbedarf</b>	Nein		<b>DK5 - Name</b>	Alsterdorf
<b>Bearbeitung</b>	MLO	<b>Kopie</b> Ja	<b>Biotop-Nr.   alt</b>	<b>15</b> 22
<b>Räumliche Abbildung</b>	Fläche		<b>Kartierung</b>	25.08.1998
<b>Anzahl Abschnitte</b>	1		<b>Fläche / Länge [m<sup>2</sup>/m]</b>	5228,3822
			<b>Breite (lineare Abb.) [m]</b>	

**Gesetzlicher Schutz**    § 14 (2) 2. Feldhecken, Knicks und Feldgehölze    **Schutz nur teilweise**    Ja

**Gesamtbewertung**    4    Verarmt, entwicklungsfähig

- Alter
- Belastungsgrad
- Ökolog. Funktion
- Seltenheit

## Bestandsbeschreibung

Der Biotop hat sich nicht grundlegend seit der Kartierung von 1981 verändert. Der Biotopbogen wurde daher kopiert, Text und Artenliste aktualisiert bzw. ergänzt:

Grünland, ehemalige Weide, jetzt wohl extensiv gepflegte frische Wiese (mehrere Mahden pro Jahr).

Die Fläche wird an der N- und E-Seite von einem Saum aus ruderalen Hochstaudenfluren (erläuternder Nebencode) umgeben (z.T. niedrige Böschung), nitrophile Säume; Grünland, artenarm; die ehemals feuchte Wiesenstelle (Kartierung 1981: 100 m<sup>2</sup>) wurde nicht mehr gefunden, einige Arten aus der Liste daher entfernt.

Im NE von einem Heckenfragment (30 m lang, ca. 5 m breit) begrenzt, das von dichten, bis 6 m hohen Schlehen geprägt wird (Nebenbiotop; § 28). Einige Bäume überragen die Hecke.

Pflanzengesellschaften: Sambuco-Salicion, Arction, Tanaceto-Artemisietum, Urtico-Aegopodietum, Cynosurion, Lolio-Plantaginetum, Polygonion avicularis, Agrostion stoloniferae, Molinietaalia.

Spezielle Nutzungen: Mahd (benachbart Kleingärten, Verkehr)

## Vorkommen an Biotoptypen

1	TF	Typ	HF	F.Anteil
2	BTYP	Biotoptyp		- gesetzl. Grundl.
3	Zusatz	Zusatz zum Biotoptypen		
4	LRT	Lebensraumtyp		
1	1		Ja	0 %
2	GMM	Wiesen-Fuchsschwanz-Wiesen (2000)		
4	kein LRT	kein Lebensraumtyp nach FFH-Richtlinie		
1	2			0 %
2	HHM	Strauch-Baumhecke (2000)		
1	3			0 %
2	AKM	Halbruderale Gras- und Staudenflur mittlerer Standorte (2000)		

## Räumliche Lage

<b>Lagebeschreibung</b>	Sportallee/Heimkehr		
<b>Nachbarnutzung/en</b>			
<b>Rechtswert (X)</b>	566032	<b>Hochwert (Y)</b>	5941070
<b>Bezirk</b>	Hamburg-Nord	<b>Naturraum</b>	Geestplatten westlich der Alster (696.01)
<b>Stadtteil (OT-Nr.)</b>	Groß Borstel (406)	<b>Gemarkung</b>	Groß-Borstel (419)

# Erhebungsbogen

**B**

<b>Projekt</b>	Biotopkartierung Hamburg		<b>Interne Nr.</b>	34301	
			<b>DK5   DK5-GK</b>	<b>6640</b>	6642
<b>Handlungsbedarf</b>	Nein		<b>DK5 - Name</b>	Alsterdorf	
<b>Bearbeitung</b>	MLO	<b>Kopie</b> Ja	<b>Biotop-Nr.   alt</b>	<b>15</b>	22
<b>Räumliche Abbildung</b>	Fläche		<b>Kartierung</b>	25.08.1998	
<b>Anzahl Abschnitte</b>	1		<b>Fläche / Länge [m<sup>2</sup>/m]</b>	5228,3822	
			<b>Breite (lineare Abb.) [m]</b>		

## Räumliche Lage

<b>Digitaler Grünplan</b>	<input checked="" type="checkbox"/>	<b>Hafengesamtgebiet</b>	<input type="checkbox"/>	<b>Ramsargebiet</b>	<input type="checkbox"/>	<b>EG-Vogelschutzgeb.</b>	<input type="checkbox"/>
<b>Ausgleichsflächen NSG / ND / LSG</b>	<input type="checkbox"/>	<b>Biosphärenreservat</b>	<input type="checkbox"/>	<b>Nationalpark</b>	<input type="checkbox"/>	<input type="checkbox"/>	<input type="checkbox"/>
<b>FFH-GEBIET</b>	<input type="checkbox"/>	<input type="checkbox"/>	<input type="checkbox"/>	<input type="checkbox"/>	<input type="checkbox"/>	<input type="checkbox"/>	<input type="checkbox"/>
<b>Wasserschutzgebiet</b>	<input type="checkbox"/>	<input type="checkbox"/>	<input type="checkbox"/>	<input type="checkbox"/>	<input type="checkbox"/>	<input type="checkbox"/>	<input type="checkbox"/>
<b>Karte</b>	<input type="checkbox"/>	<input type="checkbox"/>	<input type="checkbox"/>	<input type="checkbox"/>	<input type="checkbox"/>	<input type="checkbox"/>	<input type="checkbox"/>

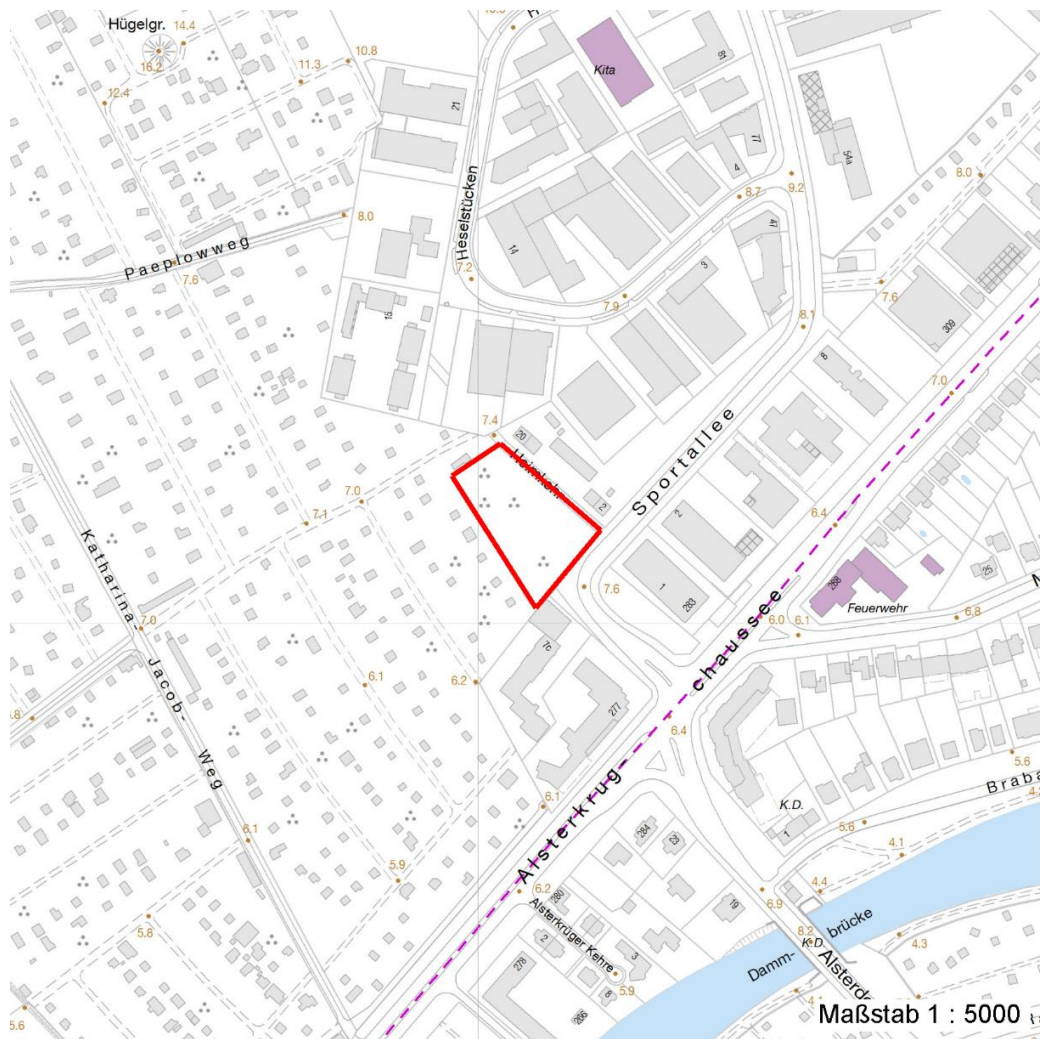

## Weitere Erhebungsbögen

Interne Nr.	Interne Nr. Zuordnung	DK5	Biotop-Nr.	Kartierung	Zuordnung	DK5 (GK)	Biotop-Nr. (alt)
34301	34303	6640	15	30.06.2005	K	6642	22
34301	72636	9999	2152	15.09.1981	x	6642	22

Zuordnung: N = nachfolgende Kartierung, K = weitere Kartierungen (zeitlich vorher oder nachher)

# Erhebungsbogen

**B**

<b>Projekt</b>	Biotopkartierung Hamburg		<b>Interne Nr.</b>	34301	
			<b>DK5   DK5-GK</b>	<b>6640</b>	6642
<b>Handlungsbedarf</b>	Nein		<b>DK5 - Name</b>	Alsterdorf	
<b>Bearbeitung</b>	MLO	<b>Kopie</b>	Ja	<b>Biotop-Nr.   alt</b>	15 22
<b>Räumliche Abbildung</b>	Fläche		<b>Kartierung</b>	25.08.1998	
<b>Anzahl Abschnitte</b>	1		<b>Fläche / Länge [m²/m]</b>	5228,3822	
			<b>Breite (lineare Abb.) [m]</b>		

## Weitere Angaben

Merkmal	Wert
<b>Auswertung</b>	
Gefährdung / Einflüsse	Straßenbau /-ausbau Nutzungsintensivierung

## Teilflächenbeschreibung

<b>Teilflächentyp</b>		<b>Teilflächen-Nr.</b>	1
<b>Biotoptyp</b>	Wiesen-Fuchsschwanz-Wiesen (2000)	<b>Biotoptyp</b>	GMM
- <b>Zusatz</b>		- <b>gesetzl. Grundl.</b>	
<b>FFH-LRT</b>	kein Lebensraumtyp nach FFH-Richtlinie	<b>FFH-LRT</b>	kein LRT
<b>Beschreibung</b>		<b>Entw.potential LRT</b>	
		<b>Hauptfläche</b>	Ja
		<b>Flächenanteil</b>	0 %
		<b>FFH-Unters.Fläche</b>	Nein
		<b>Saatgutfläche</b>	Nein

## Weitere Angaben

Merkmal	Wert
<b>Boden</b>	
Feuchte	6 - mäßig feucht und wechselfeucht
Stickstoffgehalt	6 - mäßig stickstoffarm bis stickstoffreich
<b>Standort, Relief</b>	
Relief	eben
Belichtung	8 - sonnig

## Zeigerwerte der Pflanzenartenliste (Auswertung)

<b>Standort</b>	<b>Belichtung</b>	halbsonnig	7
<b>Boden</b>	<b>Feuchte</b>	frisch und mäßig frisch	5,1
	<b>Stickstoff (N)</b>	stickstoffreich	6,7
	<b>Reaktion</b>	neutral	6,6
<b>Vegetation</b>	<b>Mahdverträglichkeit</b>	mäßig schnittverträglich (erster Schnitt nicht vor 1. Juli)	5,1
<b>Zeigerwerte</b>	<b>Futterwert</b>	geringwertiges Futter	3,2
	<b>Wechselfeuchteanzeiger</b>		2
	<b>Giftpflanzen</b>		0
	<b>Überschw.anzeiger</b>		1

## Pflanzenartenliste

Gruppe / Pflanzenart	MS	M	W	Vs	St	PA	Ph	Sz	VS	V	G	cf	Rote Liste			
													§	HH	ND	SH
<b>Tracheobionta (Gefäßpflanzen)</b>																
Aegopodium podagraria (Giersch)	7	X		-												
Agrostis gigantea (Riesen-Straußgras)	7	X		-												
Anthriscus sylvestris (Wiesen-Kerbel)	7	X		-												
Arctium minus minus (Kleine Klette)	7	X		-												
Artemisia vulgaris (Gewöhnlicher Beifuß)	7	X		-												

# Erhebungsbogen

**B**

<b>Projekt</b>	Biotopkartierung Hamburg		<b>Interne Nr.</b>	34301	
			<b>DK5   DK5-GK</b>	<b>6640</b>	6642
<b>Handlungsbedarf</b>	Nein		<b>DK5 - Name</b>	Alsterdorf	
<b>Bearbeitung</b>	MLO	<b>Kopie</b>	Ja	<b>Biotop-Nr.   alt</b>	15 22
<b>Räumliche Abbildung</b>	Fläche		<b>Kartierung</b>	25.08.1998	
<b>Anzahl Abschnitte</b>	1		<b>Fläche / Länge [m<sup>2</sup>/m]</b>	5228,3822	
			<b>Breite (lineare Abb.) [m]</b>		

## Pflanzenartenliste

Gruppe / Pflanzenart	MS	M	W	Vs	St	PA	Ph	Sz	VS	V	G	cf	§	Rote Liste			
														HH	ND	SH	D
Betula pendula (Hänge-Birke)	7	X		-													
Cerastium holosteoides (Gewöhnliches Hornkraut)	7	X		-													
Cirsium arvense (Acker-Kratzdistel)	7	X		-													
Cirsium vulgare (Gewöhnliche Kratzdistel)	7	X		-													
Dactylis glomerata (Wiesen-Knäuelgras)	7	X		-													
Elymus repens (Gewöhnliche Quecke)	7	X		-													
Fallopia spec. (Knöterich)	7	X		-													
Forsythia x intermedia (Hybrid-Forsythie)	7	w		-													
Holcus lanatus (Wolliges Honiggras)	7	X		-													
Holcus mollis (Weiches Honiggras)	7	X		-													
Hypericum perforatum (Echtes Johanniskraut)	7	X		-													
Juncus tenuis (Zarte Binse)	7	X		-													
Lolium perenne (Ausdauerndes Weidelgras)	7	X		-													
Phleum pratense (Wiesen-Lieschgras)	7	X		-													
Picea spec. (Fichte)	7	X		-													
Prunus domestica (Kultur-Pflaume)	7	X		-													
Prunus spinosa (Schlehe)	7	l		-													
Quercus robur (Stiel-Eiche)	7	X		-													
Ranunculus repens (Kriechender Hahnenfuß)	7	X		-													
Rosa spec. (Rose)	7	X		-													
Rubus caesius (Kratzbeere)	7	X		-													
Rumex obtusifolius (Stumpfbblätteriger Ampfer)	7	X		-													
Salix caprea (Sal-Weide)	7	X		-													
Salix x rubens (Fahl-Weide)	7	X		-													
Sambucus nigra (Schwarzer Holunder)	7	X		-													
Scorzoneroide autumnalis (Herbst-Löwenzahn)	7	X		-													
Solidago spec. (Goldrute)	7	X		-													
Symphoricarpos albus (Schneebeere)	7	X		-													
Tanacetum vulgare (Rainfarn)	7	X		-													
Taraxacum spec. (Löwenzahn)	7	X		-													
Trifolium repens (Weiß-Klee)	7	X		-													
Urtica dioica (Große Brennessel)	7	X		-													

**Anzahl Rote Liste Arten**  
**Anzahl Arten** 37

MS: Mengensystem; M: Mengenangabe, W: Bewertung der Art (FFH-Monitoring), Vs: Vegetationsschicht, St: Status, PA: Autor Phänologie; Ph: Phänologie, Sz: Soziabilität, VS: Vitalitätssystem; V: Vitalität, G: Geschlecht, cf: unsichere Bestimmung, §: Schutz nach BNatSchG, HH: Rote Liste Hamburg, Nds: Rote Liste Niedersachsen, SH: Rote Liste Schleswig-Holstein, D: Rote Liste Deutschland

# Erhebungsbogen

**B**

<b>Projekt</b>	Biotopkartierung Hamburg	<b>Interne Nr.</b>	34301
		<b>DK5   DK5-GK</b>	<b>6640</b> 6642
<b>Handlungsbedarf</b>	Nein	<b>DK5 - Name</b>	Alsterdorf
<b>Bearbeitung</b>	MLO	<b>Biotop-Nr.   alt</b>	<b>15</b> 22
<b>Räumliche Abbildung</b>	Fläche	<b>Kartierung</b>	25.08.1998
<b>Anzahl Abschnitte</b>	1	<b>Fläche / Länge [m<sup>2</sup>/m]</b>	5228,3822
		<b>Breite (lineare Abb.) [m]</b>	

## Teilflächenbeschreibung

<b>Teilflächentyp</b>		<b>Teilflächen-Nr.</b>	2
<b>Biotoptyp</b>	Strauch-Baumhecke (2000)	<b>Biotoptyp</b>	HHM
- Zusatz		- gesetzl. Grundl.	
<b>FFH-LRT</b>		<b>FFH-LRT</b>	
<b>Beschreibung</b>		<b>Entw.potential LRT</b>	
		<b>Hauptfläche</b>	
		<b>Flächenanteil</b>	0 %
		<b>FFH-Unters.Fläche</b>	Nein
		<b>Saatgutfläche</b>	Nein

## Teilflächenbeschreibung

<b>Teilflächentyp</b>		<b>Teilflächen-Nr.</b>	3
<b>Biotoptyp</b>	Halbruderale Gras- und Staudenflur mittlerer Standorte (2000)	<b>Biotoptyp</b>	AKM
- Zusatz		- gesetzl. Grundl.	
<b>FFH-LRT</b>		<b>FFH-LRT</b>	
<b>Beschreibung</b>		<b>Entw.potential LRT</b>	
		<b>Hauptfläche</b>	
		<b>Flächenanteil</b>	0 %
		<b>FFH-Unters.Fläche</b>	Nein
		<b>Saatgutfläche</b>	Nein