

Erhebungsbogen

B

Projekt	Biotopkartierung Hamburg, Datenbestand aus FoxPro	Interne Nr.	32167	
		DK5 DK5-GK	6630	6632
Handlungsbedarf	Nein	DK5 - Name	Veddel	
Bearbeitung	GA1	Biotop-Nr. alt	49	69
Räumliche Abbildung	Fläche	Kartierung	15.09.1981	
Anzahl Abschnitte	1	Fläche / Länge [m²/m]	1936,7033	
		Breite (lineare Abb.) [m]		

Gesetzlicher Schutz § 30 (2) 1.2 Natürliche oder naturnahe stehende Gewässer **Schutz nur teilweise** Ja

Gesamtbewertung 0 keine Angabe

- Alter
- Belastungsgrad
- Ökolog. Funktion
- Seltenheit

Bestandsbeschreibung

Teich und Graben, umgeben von Brachfläche. Ufer sumpfig, unzugänglich. Ufer ca. 60 % Weidengebüsch WF. Daneben Röhricht GR und Ufer-Hochstaudengesellschaften GH, im weniger nassen Bereich Brennessel- und Goldruten-Bestände (Arction) TH.

Im Randbereich Müllablagerung, sonst wenig gestört. Wertvoll wegen standörtlicher und struktureller Vielfalt, insbesondere in Zusammenhang mit den Nachbarbiotopen.

Spezielle Nutzungen: Erholung, Kinderspiel

Nutzungsintensität:

Vorkommende Pflanzengesellschaften:

Vorkommen an Biotoptypen

1	TF	Typ	HF	F.Anteil
2	BTYP	Biotoptyp		- gesetzl. Grundl.
3	Zusatz	Zusatz zum Biotoptypen		
4	LRT	Lebensraumtyp		
1	1		Ja	100 %
2	SEZ	Sonstiges, naturnahes, nährstoffreiches Kleingewässer (2000)		
4	kein LRT	kein Lebensraumtyp nach FFH-Richtlinie		

Räumliche Lage

Lagebeschreibung	südl. Wilhelmsburger Reichsstr., am Bahndamm			
Nachbarnutzung/en				
Rechtswert (X)	566899	Hochwert (Y)	5930129	
Bezirk	Hamburg-Mitte	Naturraum	Elbinsel Wilhelmsburg (673.01)	
Stadtteil (OT-Nr.)	Wilhelmsburg (137)	Gemarkung	Wilhelmsburg (147)	
Digitaler Grünplan	<input type="checkbox"/> Hafengesamtgebiet	<input type="checkbox"/> Ramsargebiet	<input type="checkbox"/> EG-Vogelschutzgeb.	<input type="checkbox"/>
Ausgleichsflächen	<input checked="" type="checkbox"/> Biosphärenreservat	<input type="checkbox"/> Nationalpark	<input type="checkbox"/>	<input type="checkbox"/>
NSG / ND / LSG				
FFH-GEBIET				
Wasserschutzgebiet				

Erhebungsbogen

B

Projekt	Biotopkartierung Hamburg, Datenbestand aus FoxPro	Interne Nr.	32167	
		DK5 DK5-GK	6630	6632
		DK5 - Name	Veddel	
Handlungsbedarf	Nein	Biotop-Nr. alt	49	69
Bearbeitung	GA1	Kartierung	15.09.1981	
Räumliche Abbildung	Fläche	Fläche / Länge [m²/m]	1936,7033	
Anzahl Abschnitte	1	Breite (lineare Abb.) [m]		

Räumliche Lage

Karte

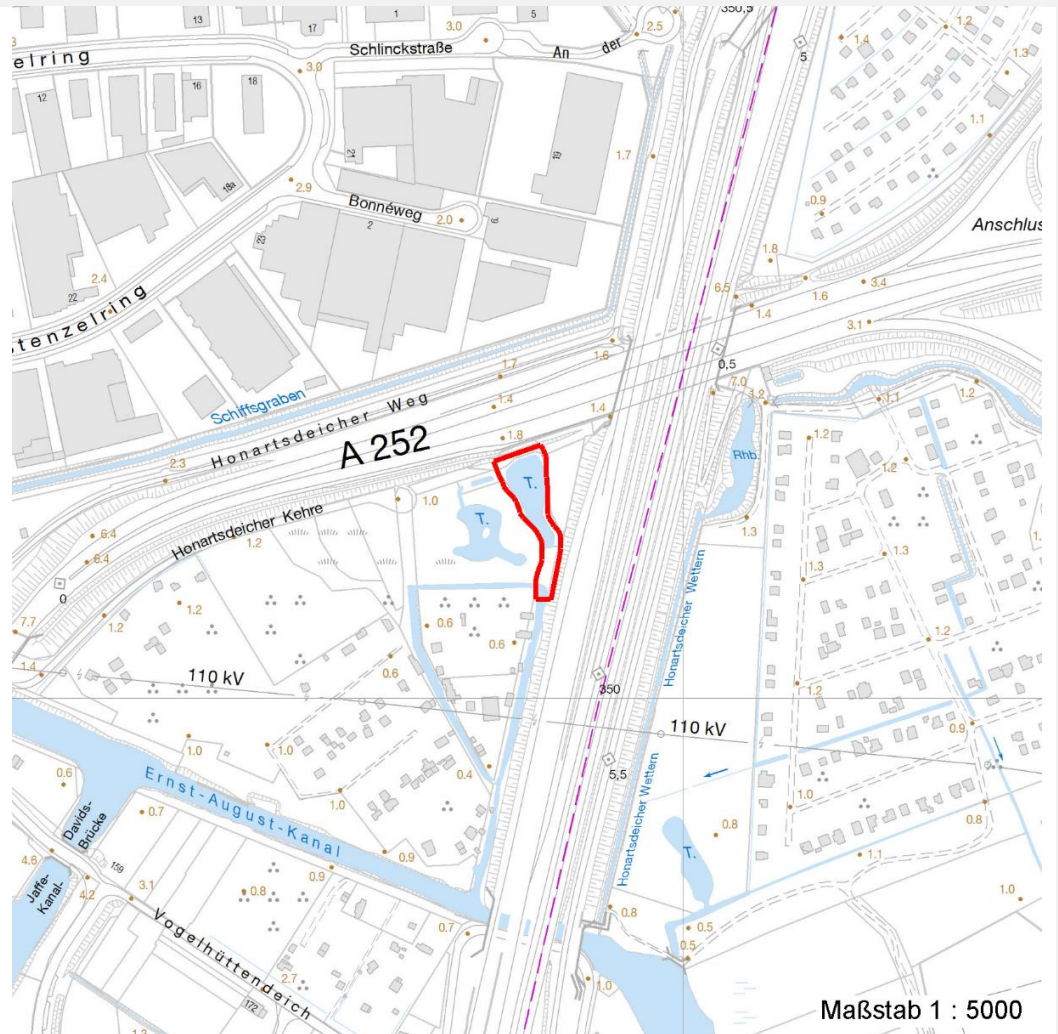

Weitere Erhebungsbögen

Interne Nr.	Interne Nr. Zuordnung	DK5	Biotop-Nr.	Kartierung	Zuordnung	DK5 (GK)	Biotop-Nr. (alt)
32167	32043	6630	49	28.07.2002	K	6632	69
32167	32042	6630	49	04.08.2010	K	6632	69

Zuordnung: N = nachfolgende Kartierung, K = weitere Kartierungen (zeitlich vorher oder nachher)

Weitere Angaben

Merkmal	Wert
Auswertung	
Wertgesichtspunkte	Strukturvielfalt

Erhebungsbogen

B

Projekt	Biotopkartierung Hamburg, Datenbestand aus FoxPro	Interne Nr.	32167	
		DK5 DK5-GK	6630	6632
Handlungsbedarf	Nein	DK5 - Name	Veddel	
Bearbeitung	GA1	Biotop-Nr. alt	49	69
Räumliche Abbildung	Fläche	Kartierung	15.09.1981	
Anzahl Abschnitte	1	Fläche / Länge [m²/m]	1936,7033	
		Breite (lineare Abb.) [m]		

Teilflächenbeschreibung

Teilflächentyp		Teilflächen-Nr.	1
Biotoptyp	Sonstiges, naturnahes, nährstoffreiches Kleingewässer (2000)	Biotoptyp	SEZ
- Zusatz		- gesetzl. Grundl.	
FFH-LRT	kein Lebensraumtyp nach FFH-Richtlinie	FFH-LRT	kein LRT
Beschreibung		Entw.potential LRT	
		Hauptfläche	Ja
		Flächenanteil	100 %
		FFH-Unters.Fläche	Nein
		Saatgutfläche	Nein

Zeigerwerte der Pflanzenartenliste (Auswertung)

Standort	Belichtung	halbsonnig	7
Boden	Feuchte	naß	8
	Stickstoff (N)	stickstoffreich	7,4
	Reaktion	neutral	7,1
Vegetation	Mahdverträglichkeit	schnittempfindlich bis mäßig schnittverträglich	4
Zeigerwerte	Futterwert	sehr geringwertiges Futter	1,7
	Wechselfeuchteanzeiger		2
	Giftpflanzen		1
	Überschw.anzeiger		2

Pflanzenartenliste

Gruppe / Pflanzenart	MS	M	W	Vs	St	PA	Ph	Sz	VS	V	G	cf	§	Rote Liste			
														HH	ND	SH	D
Tracheobionta (Gefäßpflanzen)																	
Acorus calamus (Kalmus)	7	X		-													
Aegopodium podagraria (Giersch)	7	X		-													
Artemisia vulgaris (Gewöhnlicher Beifuß)	7	X		-													
Calamagrostis epigejos (Land-Reitgras)	7	X		-													
Calystegia sepium (Zaun-Winde)	7	X		-													
Glyceria maxima (Wasser-Schwaden)	7	X		-													
Lemna minor (Kleine Wasserlinse)	7	X		-													
Phragmites spec. (Schilf)	7	X		-													
Poa trivialis (Gewöhnliches Rispengras)	7	X		-													
Rumex hydrolapathum (Fluss-Ampfer)	7	X		-													
Salix alba (Silber-Weide)	7	X		-													
Salix fragilis (Bruch-Weide)	7	X		-										D	D		
Salix spec. (Weide)	7	X		-													
Solanum dulcamara (Bittersüßer Nachtschatten)	7	X		-													
Solidago canadensis (Kanadische Goldrute)	7	X		-													
Solidago gigantea (Riesen-Goldrute)	7	X		-													
Typha latifolia (Breitblättriger Rohrkolben)	7	X		-													
Urtica dioica (Große Brennessel)	7	X		-													

Erhebungsbogen

B

Projekt	Biotopkartierung Hamburg, Datenbestand aus FoxPro	Interne Nr.	32167	
		DK5 DK5-GK	6630	6632
Handlungsbedarf	Nein	DK5 - Name	Veddel	
Bearbeitung	GA1	Biotop-Nr. alt	49	69
Räumliche Abbildung	Fläche	Kartierung	15.09.1981	
Anzahl Abschnitte	1	Fläche / Länge [m²/m]	1936,7033	
		Breite (lineare Abb.) [m]		

Pflanzenartenliste

Gruppe / Pflanzenart	MS	M	W	Vs	St	PA	Ph	Sz	VS	V	G	cf	§	Rote Liste			
														HH	ND	SH	D
Anzahl Rote Liste Arten														1		1	
Anzahl Arten														18			

MS: Mengensystem; M: Mengenangabe, W: Bewertung der Art (FFH-Monitoring), Vs: Vegetationsschicht, St: Status, PA: Autor Phänologie; Ph: Phänologie, Sz: Soziabilität, VS: Vitalitätssystem; V: Vitalität, G: Geschlecht, cf: unsichere Bestimmung, §: Schutz nach BNatSchG, HH: Rote Liste Hamburg, Nds: Rote Liste Niedersachsen, SH: Rote Liste Schleswig-Holstein, D: Rote Liste Deutschland