

# Erhebungsbogen

**B**

|                            |  |                                  |                  |
|----------------------------|--|----------------------------------|------------------|
| <b>Projekt</b>             | Biotopkartierung Hamburg,<br>Datenbestand aus FoxPro | <b>Interne Nr.</b>               | 31819            |
| <b>Handlungsbedarf</b>     | Nein   | <b>DK5   DK5-GK</b>              | <b>6628</b> 6630 |
| <b>Bearbeitung</b>         | ULI <b>Kopie</b> Nein                                | <b>DK5 - Name</b>                | Bf. Wilhelmsburg |
| <b>Räumliche Abbildung</b> | Fläche   | <b>Biotop-Nr.   alt</b>          | <b>19</b> 2      |
| <b>Anzahl Abschnitte</b>   | 1  | <b>Kartierung</b>                | 15.09.1981       |
|                            |  | <b>Fläche / Länge [m²/m]</b>     | 2238,2253        |
|                            |  | <b>Breite (lineare Abb.) [m]</b> |                  |

**Gesetzlicher Schutz** § 30 (2) 2.5 Binsen- und seggenreiche Nasswiesen **Schutz nur teilweise** Ja

**Gesamtbewertung** 0 keine Angabe

- Alter
- Belastungsgrad
- Ökolog. Funktion
- Seltenheit

### Bestandsbeschreibung

Wiese mit zeitweise trockenfallendem Teich, hier sind Pflanzenarten lokalisiert, die dem Röhrichtbereich GR zuzurechnen sind. Am Teich Gehölze GE (u.a. Salix cinerea, Cornus sanguinea).

Spezielle Nutzungen: keine

Nutzungsintensität:

Vorkommende Pflanzengesellschaften:

### Vorkommen an Biotoptypen

| 1 | TF       | Typ                                       | HF | F.Anteil           |
|---|----------|---|----|--------------------|
| 2 | BTYP     | Biotoptyp                                 |    | - gesetzl. Grundl. |
| 3 | Zusatz   | Zusatz zum Biotoptypen                    |    |                    |
| 4 | LRT      | Lebensraumtyp                             |    |                    |
| 1 | 1        |   | Ja | 100 %              |
| 2 | G        | Grünland (2000)                           |    |                    |
| 3 | b        | Brache, keine Nutzung (b)                 |    |                    |
| 4 | kein LRT | kein Lebensraumtyp nach FFH-Richtlinie    |    |                    |
| 1 | 2        |   |    | 0 %                |
| 2 | GF       | Sonstiges Feucht- und Nassgrünland (2000) |    |                    |
| 4 | kein LRT | kein Lebensraumtyp nach FFH-Richtlinie    |    |                    |

### Räumliche Lage

|   |  |  |  |
|---|--|--|--|
| <b>Lagebeschreibung</b>                 | An der Straße "Bei der Windmühle"                            |  |  |
| <b>Nachbarnutzung/en</b>                |  |  |  |
| <b>Rechtswert (X)</b>                   | 567769   | <b>Hochwert (Y)</b>                          | 5928314  |
| <b>Bezirk</b>                           | Hamburg-Mitte  | <b>Naturraum</b>                             | Elbinsel Wilhelmsburg (673.01)                     |
| <b>Stadtteil (OT-Nr.)</b>               | Wilhelmsburg (136)   | <b>Gemarkung</b>                             | Wilhelmsburg (147)                                 |
| <b>Digitaler Grünplan</b>               | <input checked="" type="checkbox"/> <b>Hafengesamtgebiet</b> | <input type="checkbox"/> <b>Ramsargebiet</b> | <input type="checkbox"/> <b>EG-Vogelschutzgeb.</b> |
| <b>Ausgleichsflächen NSG / ND / LSG</b> | <input type="checkbox"/> <b>Biosphärenreservat</b>           | <input type="checkbox"/> <b>Nationalpark</b> | <input type="checkbox"/>                           |
| <b>FFH-GEBIET</b>                       |  |  |  |
| <b>Wasserschutzgebiet</b>               |  |  |  |

# Erhebungsbogen

**B**

|                            |  |   |                  |
|----------------------------|--|---|------------------|
| <b>Projekt</b>             | Biotopkartierung Hamburg,<br>Datenbestand aus FoxPro | <b>Interne Nr.</b>                      | 31819            |
|                            |  | <b>DK5   DK5-GK</b>                     | 6628      6630   |
|                            |  | <b>DK5 - Name</b>                       | Bf. Wilhelmsburg |
| <b>Handlungsbedarf</b>     | Nein   | <b>Biotop-Nr.   alt</b>                 | 19      2        |
| <b>Bearbeitung</b>         | ULI  | <b>Kartierung</b>                       | 15.09.1981       |
| <b>Räumliche Abbildung</b> | Fläche   | <b>Fläche / Länge [m<sup>2</sup>/m]</b> | 2238,2253        |
| <b>Anzahl Abschnitte</b>   | 1  | <b>Breite (lineare Abb.) [m]</b>        |                  |

## Räumliche Lage

Karte

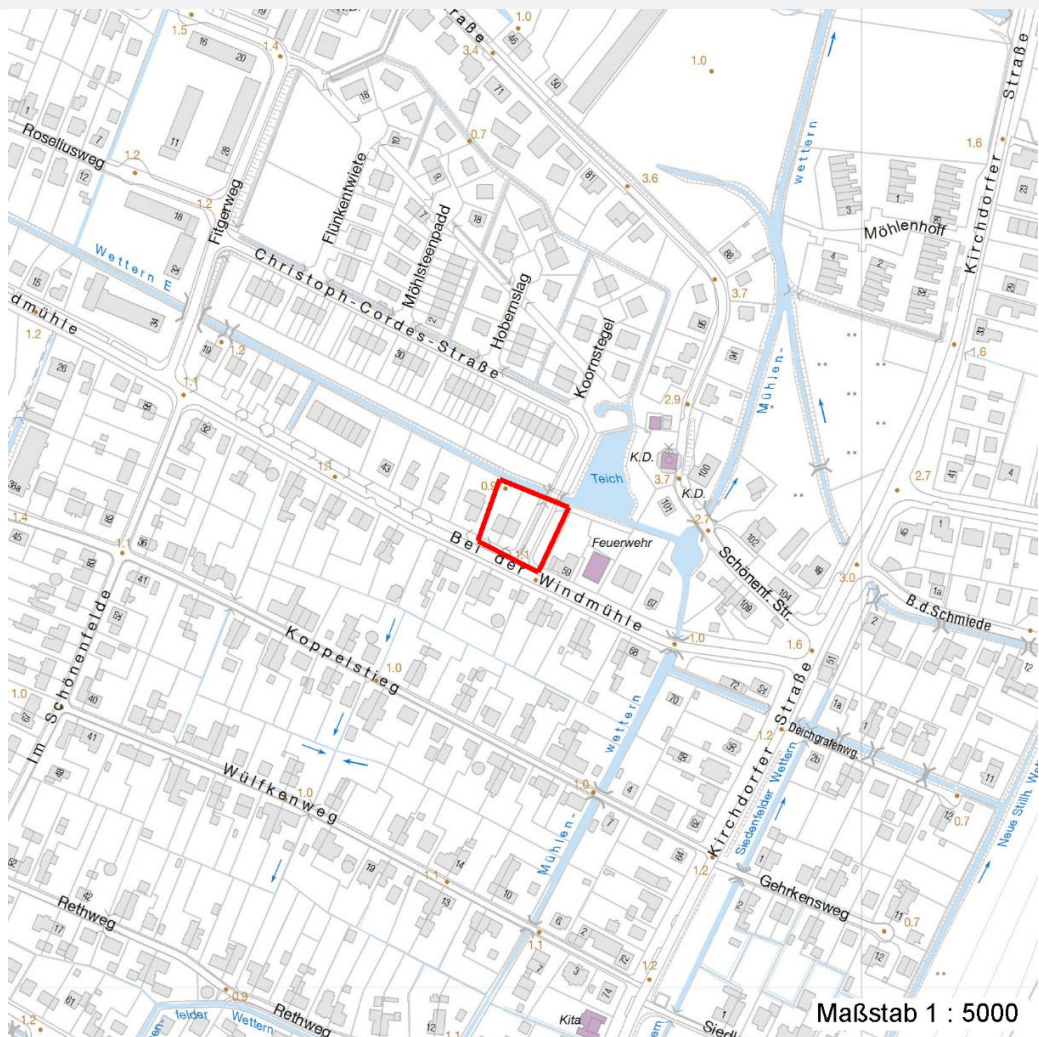

## Weitere Erhebungsbögen

| Interne Nr. | Interne Nr. Zuordnung | DK5  | Biotop-Nr. | Kartierung | Zuordnung | DK5 (GK) | Biotop-Nr. (alt) |
|-------------|-----------------------|------|------------|------------|-----------|----------|------------------|
| 31819       | 31820                 | 6628 | 19         | 13.10.2003 | K         | 6630     | 2                |

Zuordnung: N = nachfolgende Kartierung, K = weitere Kartierungen (zeitlich vorher oder nachher)

## Weitere Angaben

| Merkmal                | Wert   |
|------------------------|--|
| <b>Auswertung</b>      |  |
| Gefährdung / Einflüsse | Benachbarung: N : Wetteren, S : Bei der Windmühle, W und O : |

# Erhebungsbogen

**B**

|                            |  |   |                  |      |
|----------------------------|--|---|------------------|------|
| <b>Projekt</b>             | Biotopkartierung Hamburg,<br>Datenbestand aus FoxPro | <b>Interne Nr.</b><br>DK5   DK5-GK      | 31819<br>6628    | 6630 |
| <b>Handlungsbedarf</b>     | Nein   | <b>DK5 - Name</b>                       | Bf. Wilhelmsburg |      |
| <b>Bearbeitung</b>         | ULI  | <b>Biotop-Nr.   alt</b>                 | 19               | 2    |
| <b>Räumliche Abbildung</b> | Fläche   | <b>Kartierung</b>                       | 15.09.1981       |      |
| <b>Anzahl Abschnitte</b>   | 1  | <b>Fläche / Länge [m<sup>2</sup>/m]</b> | 2238,2253        |      |
|                            |  | <b>Breite (lineare Abb.) [m]</b>        |                  |      |

## Teilflächenbeschreibung

|                       |  |                           |          |
|-----------------------|--|---------------------------|----------|
| <b>Teilflächentyp</b> |  | <b>Teilflächen-Nr.</b>    | 1        |
| <b>Biotoptyp</b>      | Grünland (2000)                        | <b>Biotoptyp</b>          | G        |
| <b>- Zusatz</b>       | Brache, keine Nutzung (b)              | <b>- gesetzl. Grundl.</b> |          |
| <b>FFH-LRT</b>        | kein Lebensraumtyp nach FFH-Richtlinie | <b>FFH-LRT</b>            | kein LRT |
| <b>Beschreibung</b>   |  | <b>Entw.potential LRT</b> |          |
|                       |  | <b>Hauptfläche</b>        | Ja       |
|                       |  | <b>Flächenanteil</b>      | 100 %    |
|                       |  | <b>FFH-Unters.Fläche</b>  | Nein     |
|                       |  | <b>Saatgutfläche</b>      | Nein     |

## Zeigerwerte der Pflanzenartenliste (Auswertung)

|                    |                               |   |     |
|--------------------|-------------------------------|---|-----|
| <b>Standort</b>    | <b>Belichtung</b>             | halbsonnig  | 6,9 |
| <b>Boden</b>       | <b>Feuchte</b>                | feucht  | 7   |
|                    | <b>Stickstoff (N)</b>         | stickstoffreich   | 6,6 |
|                    | <b>Reaktion</b>               | neutral   | 6,5 |
| <b>Vegetation</b>  | <b>Mahdverträglichkeit</b>    | mäßig schnittverträglich (erster Schnitt nicht vor 1. Juli) | 4,8 |
| <b>Zeigerwerte</b> | <b>Futterwert</b>             | geringwertiges Futter                                       | 2,8 |
|                    | <b>Wechselfeuchteanzeiger</b> |   | 8   |
|                    | <b>Giftpflanzen</b>           |   | 0   |
|                    | <b>Überschw.anzeiger</b>      |   | 2   |

## Pflanzenartenliste

| Gruppe / Pflanzenart                        | MS | M | W | Vs | St | PA | Ph | Sz | VS | V | G | cf | § | Rote Liste |    |    |   |
|---|----|---|---|----|----|----|----|----|----|---|---|----|---|------------|----|----|---|
|   |    |   |   |    |    |    |    |    |    |   |   |    |   | HH         | ND | SH | D |
| <b>Tracheobionta (Gefäßpflanzen)</b>        |    |   |   |    |    |    |    |    |    |   |   |    |   |            |    |    |   |
| Agrostis stolonifera (Ausläufer-Straußgras) | 7  | X |   | -  |    |    |    |    |    |   |   |    |   |            |    |    |   |
| Alopecurus pratensis (Wiesen-Fuchsschwanz)  | 7  | X |   | -  |    |    |    |    |    |   |   |    |   |            |    |    |   |
| Arrhenatherum elatius (Glatthafer)          | 7  | X |   | -  |    |    |    |    |    |   |   |    |   |            |    |    |   |
| Artemisia vulgaris (Gewöhnlicher Beifuß)    | 7  | X |   | -  |    |    |    |    |    |   |   |    |   |            |    |    |   |
| Calamagrostis epigejos (Land-Reitgras)      | 7  | X |   | -  |    |    |    |    |    |   |   |    |   |            |    |    |   |
| Convolvulus spec. (Winde)                   | 7  | X |   | -  |    |    |    |    |    |   |   |    |   |            |    |    |   |
| Cornus sanguinea (Roter Hartriegel)         | 7  | X |   | -  |    |    |    |    |    |   |   |    |   |            |    |    |   |
| Dactylis glomerata (Wiesen-Knäuelgras)      | 7  | X |   | -  |    |    |    |    |    |   |   |    |   |            |    |    |   |
| Deschampsia cespitosa (Rasen-Schmiele)      | 7  | X |   | -  |    |    |    |    |    |   |   |    |   |            |    |    |   |
| Elymus repens (Gewöhnliche Quecke)          | 7  | X |   | -  |    |    |    |    |    |   |   |    |   |            |    |    |   |
| Fraxinus excelsior (Gewöhnliche Esche)      | 7  | X |   | -  |    |    |    |    |    |   |   |    |   |            |    |    |   |
| Glechoma hederacea (Gundermann)             | 7  | X |   | -  |    |    |    |    |    |   |   |    |   |            |    |    |   |
| Glyceria maxima (Wasser-Schwaden)           | 7  | X |   | -  |    |    |    |    |    |   |   |    |   |            |    |    |   |
| Holcus lanatus (Wolliges Honiggras)         | 7  | X |   | -  |    |    |    |    |    |   |   |    |   |            |    |    |   |
| Juncus effusus (Flatter-Binse)              | 7  | X |   | -  |    |    |    |    |    |   |   |    |   |            |    |    |   |
| Persicaria amphibia (Wasser-Knöterich)      | 7  | X |   | -  |    |    |    |    |    |   |   |    |   |            |    |    |   |
| Persicaria lapathifolia (Ampfer-Knöterich)  | 7  | X |   | -  |    |    |    |    |    |   |   |    |   |            |    |    |   |
| Phalaris arundinacea (Rohr-Glanzgras)       | 7  | X |   | -  |    |    |    |    |    |   |   |    |   |            |    |    |   |
| Quercus robur (Stiel-Eiche)                 | 7  | X |   | -  |    |    |    |    |    |   |   |    |   |            |    |    |   |
| Ranunculus acris (Scharfer Hahnenfuß)       | 7  | X |   | -  |    |    |    |    |    |   |   |    |   |            |    |    |   |
| Ranunculus repens (Kriechender Hahnenfuß)   | 7  | X |   | -  |    |    |    |    |    |   |   |    |   |            |    |    |   |

# Erhebungsbogen

**B**

|                            |  |   |                  |
|----------------------------|--|---|------------------|
| <b>Projekt</b>             | Biotopkartierung Hamburg,<br>Datenbestand aus FoxPro | <b>Interne Nr.</b>                      | 31819            |
|                            |  | <b>DK5   DK5-GK</b>                     | <b>6628</b> 6630 |
| <b>Handlungsbedarf</b>     | Nein   | <b>DK5 - Name</b>                       | Bf. Wilhelmsburg |
| <b>Bearbeitung</b>         | ULI  | <b>Biotop-Nr.   alt</b>                 | <b>19</b> 2      |
| <b>Räumliche Abbildung</b> | Fläche   | <b>Kartierung</b>                       | 15.09.1981       |
| <b>Anzahl Abschnitte</b>   | 1  | <b>Fläche / Länge [m<sup>2</sup>/m]</b> | 2238,2253        |
|                            |  | <b>Breite (lineare Abb.) [m]</b>        |                  |

## Pflanzenartenliste

| Gruppe / Pflanzenart                             | MS | M | W | Vs | St | PA | Ph | Sz | VS | V | G | cf | § | Rote Liste |    |    |   |
|--|----|---|---|----|----|----|----|----|----|---|---|----|---|------------|----|----|---|
|  |    |   |   |    |    |    |    |    |    |   |   |    |   | HH         | ND | SH | D |
| Rorippa palustris (Gewöhnliche Sumpfkresse)      | 7  | X |   | -  |    |    |    |    |    |   |   |    |   |            |    |    |   |
| Rumex acetosa (Großer Sauerampfer)               | 7  | X |   | -  |    |    |    |    |    |   |   |    |   |            |    |    |   |
| Rumex obtusifolius (Stumpfbblätteriger Ampfer)   | 7  | X |   | -  |    |    |    |    |    |   |   |    |   |            |    |    |   |
| Salix alba (Silber-Weide)                        | 7  | X |   | -  |    |    |    |    |    |   |   |    |   |            |    |    |   |
| Salix cinerea (Grau-Weide)                       | 7  | X |   | -  |    |    |    |    |    |   |   |    |   |            |    |    |   |
| Sambucus nigra (Schwarzer Holunder)              | 7  | X |   | -  |    |    |    |    |    |   |   |    |   |            |    |    |   |
| Tripleurospermum perforatum (Geruchlose Kamille) | 7  | X |   | -  |    |    |    |    |    |   |   |    |   |            |    |    |   |
| Tussilago farfara (Huflattich)                   | 7  | X |   | -  |    |    |    |    |    |   |   |    |   |            |    |    |   |
| Urtica dioica (Große Brennessel)                 | 7  | X |   | -  |    |    |    |    |    |   |   |    |   |            |    |    |   |
| <b>Anzahl Rote Liste Arten</b>                   |    |   |   |    |    |    |    |    |    |   |   |    |   |            |    |    |   |
| <b>Anzahl Arten</b>                              |    |   |   |    |    |    |    |    |    |   |   |    |   | <b>30</b>  |    |    |   |

MS: Mengensystem; M: Mengenangabe, W: Bewertung der Art (FFH-Monitoring), Vs: Vegetationsschicht, St: Status, PA: Autor Phänologie; Ph: Phänologie, Sz: Soziabilität, VS: Vitalitätssystem; V: Vitalität, G: Geschlecht, cf: unsichere Bestimmung, §: Schutz nach BNatSchG, HH: Rote Liste Hamburg, Nds: Rote Liste Niedersachsen, SH: Rote Liste Schleswig-Holstein, D: Rote Liste Deutschland

## Teilflächenbeschreibung

|                       |   |                           |          |
|-----------------------|---|---------------------------|----------|
| <b>Teilflächentyp</b> |   | <b>Teilflächen-Nr.</b>    | 2        |
| <b>Biotoptyp</b>      | Sonstiges Feucht- und Nassgrünland (2000) | <b>Biotoptyp</b>          | GF       |
| - <b>Zusatz</b>       |   | - <b>gesetzl. Grundl.</b> |          |
| <b>FFH-LRT</b>        | kein Lebensraumtyp nach FFH-Richtlinie    | <b>FFH-LRT</b>            | kein LRT |
| <b>Beschreibung</b>   |   | <b>Entw.potential LRT</b> |          |
|                       |   | <b>Hauptfläche</b>        |          |
|                       |   | <b>Flächenanteil</b>      | 0 %      |
|                       |   | <b>FFH-Unters.Fläche</b>  | Nein     |
|                       |   | <b>Saatgutfläche</b>      | Nein     |