

Erhebungsbogen

B

| | | | |
|----------------------------|--------------------------|---|------------------|
| Projekt | Biotopkartierung Hamburg | Interne Nr. | 97200 |
| | | DK5 DK5-GK | 6624 6626 |
| Handlungsbedarf | Nein | DK5 - Name | Neuland-West |
| Bearbeitung | NEJ | Biotop-Nr. alt | 462 106 |
| Räumliche Abbildung | Fläche | Kartierung | 27.09.2015 |
| Anzahl Abschnitte | 1 | Fläche / Länge [m²/m] | 25900,2078 |
| | | Breite (lineare Abb.) [m] | |

Gesetzlicher Schutz § 30 (2) 2.3 Röhrrichte **Schutz nur teilweise** **Ja**

| | | |
|---------------------------|---|--|
| Gesamtbewertung | 6 | Wertvoll |
| – Alter | 5 | Biotop mittleren Alters, 20 bis 50 Jahre |
| – Belastungsgrad | 7 | Flächenhaft geringe oder Vorbelastung mit schwachem Einfluß |
| – Ökolog. Funktion | 7 | Sehr hohe Bedeutung in einem Biotopkomplex, für den lokalen Biotopverbund oder als Puffer |
| – Seltenheit | 6 | Seltener Biotoptyp, ohne seltene oder bedrohte Pflges., ungesättigtes Artenspektrum, reliktsische RL-Arten |

Bestandsbeschreibung

Westliches Flurstück Brache, die beiden östlicheren Flurstücke gemäht, letztere großflächig beherrscht von Gräsern, die hochwüchsig hohe Nährstoffgehalte des Standortes anzeigen. Eine Weide (Salix, Baum Nr. 402) ist durch die Mahd freigestellt, die andere Weide (Baum Nr. 401) befindet sich noch innerhalb der Brache. Grünland mit hohen Anteilen von Rohrglanzgras und nördlich der freigestellten Weide v.a. Schilf. Durch die Mahd hat sich ein (noch) artenarmes Feuchtgrünland entwickelt, das entlang der Grabensenke und mosaikartig in weiteren Senken von Nässezeigern dominiert ist. Am Westrand wird häufig Abfall aus den angrenzenden Kleingärten abgelagert, die Kleingartenfläche breitet sich z.T. in die Ruderalflur hinein aus. Die Vegetation ist hier mehr geprägt von Schilf, Goldrutenfluren und Brennesselfluren, stärker überwachsen von Schleiergesellschaften aus Zaunwinde. Insgesamt ruderal geprägter Aufwuchs, mit deutlichen Anzeichen feuchter Standorte, sehr wüchsig, sehr nährstoffreich, mit eingestreut deutlich feuchten Bereichen, in denen Seggen vorherrschen. Teilbereiche entlang ehemaliger Gräben und in einer feuchten Mulde im Norden können als geschützt nach § 28 HmbNatSchG angesehen werden. Die geschützten Teilflächen nehmen vermutlich nicht mehr als 5 % der Gesamtfläche ein.

Vorkommen an Biotoptypen

| 1 | TF | Typ | HF | F.Anteil |
|---|--------|--|--------------------|----------|
| 2 | BTYP | Biotoptyp | - gesetzl. Grundl. | |
| 3 | Zusatz | Zusatz zum Biotoptypen | | |
| 4 | LRT | Lebensraumtyp | | |
| 1 | 1 | | Ja | 30 % |
| 2 | AKF | Halbruderale Gras- und Staudenflur feuchter Standorte (2000) | | |
| 1 | 4 | | | 70 % |
| 2 | GIF | Artenarmes Grünland auf Feuchtstandorten (2000) | | |

Räumliche Lage

| | | | |
|---------------------------|--|--|--|
| Lagebeschreibung | Zwischen Neuländer Deich und Neuländer Straße | | |
| Nachbarnutzung/en | Kleingärtn, Grünland, Gräben | | |
| Rechtswert (X) | 567266 | Hochwert (Y) | 5924521 |
| Bezirk | Harburg | Naturraum | Hoopter Hoch- und Sietland (673.20) |
| Stadtteil (OT-Nr.) | Neuland (703) | Gemarkung | Neuland (718) |
| Digitaler Grünplan | <input checked="" type="checkbox"/> Hafengesamtgebiet | <input type="checkbox"/> Ramsargebiet | <input type="checkbox"/> EG-Vogelschutzgeb. |
| Ausgleichsflächen | <input type="checkbox"/> Biosphärenreservat | <input type="checkbox"/> Nationalpark | <input type="checkbox"/> |
| NSG / ND / LSG | | | |
| FFH-GEBIET | | | |
| Wasserschutzgebiet | | | |

Erhebungsbogen

B

| | | | |
|----------------------------|--------------------------|---|------------------|
| Projekt | Biotopkartierung Hamburg | Interne Nr. | 97200 |
| | | DK5 DK5-GK | 6624 6626 |
| Handlungsbedarf | Nein | DK5 - Name | Neuland-West |
| Bearbeitung | NEJ | Biotop-Nr. alt | 462 106 |
| Räumliche Abbildung | Fläche | Kartierung | 27.09.2015 |
| Anzahl Abschnitte | 1 | Fläche / Länge [m²/m] | 25900,2078 |
| | | Breite (lineare Abb.) [m] | |

Räumliche Lage

Karte

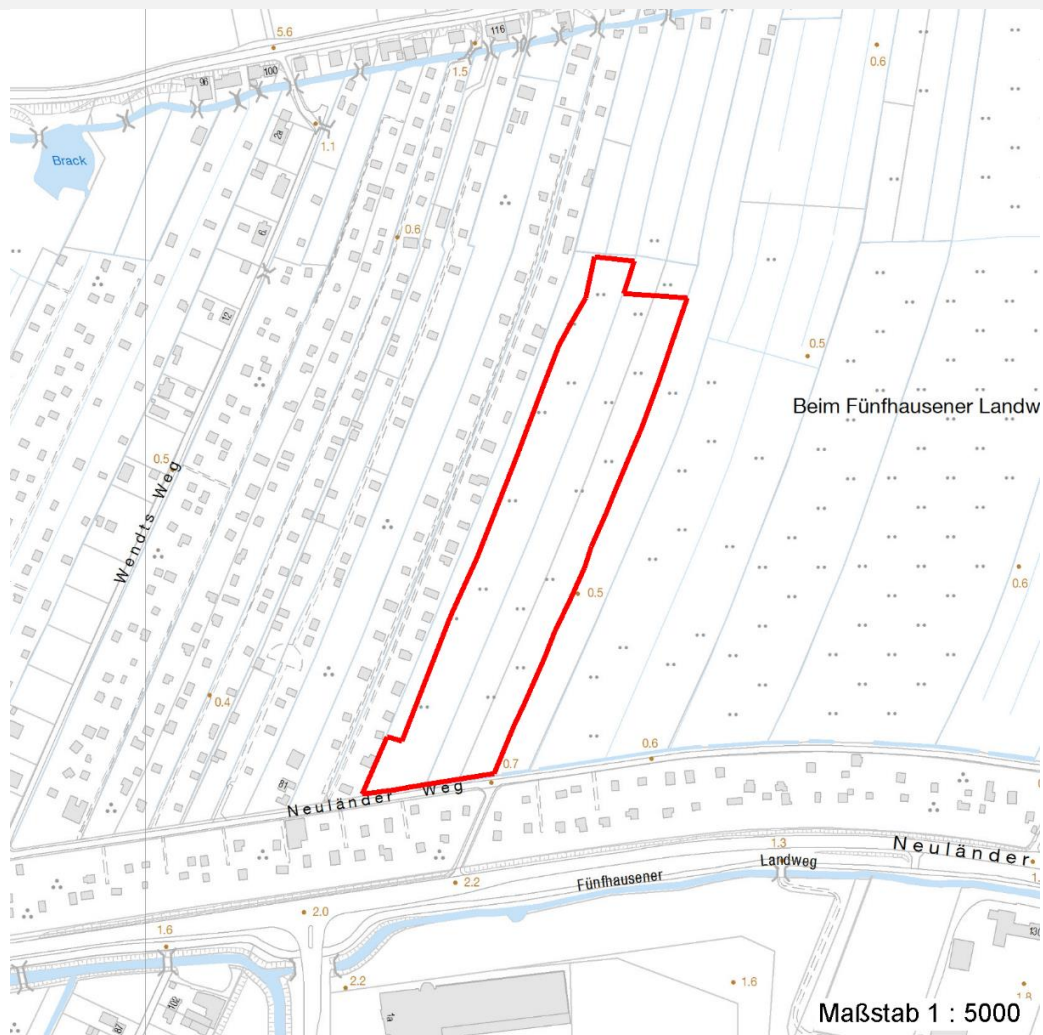

Weitere Erhebungsbögen

| Interne Nr. | Interne Nr. Zuordnung | DK5 | Biotop-Nr. | Kartierung | Zuordnung | DK5 (GK) | Biotop-Nr. (alt) |
|-------------|-----------------------|------|------------|------------|-----------|----------|------------------|
| 97200 | 30645 | 6624 | 79 | 09.10.2006 | < | 6626 | 106 |

Zuordnung: N = nachfolgende Kartierung, K = weitere Kartierungen (zeitlich vorher oder nachher)

Foto

| Interne Nr. | Index | Dateiname | Aufnahmerichtung |
|-------------|-------|-----------------------|------------------|
| 51928 | 0 | 6624_462_270915_1.JPG | |
| 51929 | 0 | 6624_462_270915_2.JPG | |
| 51930 | 0 | 6624_462_270915_3.JPG | |

Weitere Angaben

| Merkmal | Wert |
|---------|------|
|---------|------|

Auswertung

08.04.2020

Erhebungsbogen

B

| | | | |
|----------------------------|--------------------------|---|------------------|
| Projekt | Biotopkartierung Hamburg | Interne Nr. | 97200 |
| | | DK5 DK5-GK | 6624 6626 |
| Handlungsbedarf | Nein | DK5 - Name | Neuland-West |
| Bearbeitung | NEJ | Biotop-Nr. alt | 462 106 |
| Räumliche Abbildung | Fläche | Kartierung | 27.09.2015 |
| Anzahl Abschnitte | 1 | Fläche / Länge [m²/m] | 25900,2078 |
| | | Breite (lineare Abb.) [m] | |

Weitere Angaben

| Merkmal | Wert |
|------------------------|---|
| Gefährdung / Einflüsse | Randlich größere Verunreinigungen mit Gartenabfällen. |
| Wertgesichtspunkte | Sehr dichte, hochwüchsige Krautvegetation mit Eignung als Lebensraum für Kleinsäuger, Vögel und Insekten, vermutlich Nahrungsraum für höhere Tiere, Rückzugsraum für Wildtiere, weitgehend naturnah entwickelt und relativ großflächig. |
| Maßnahmen | Wasserstand in den Gräben auf möglichst hohem Niveau stabil halten, Gräben eventuell abschnittsweise öffnen, um offene Wasserflächen zu schaffen. "Wildwuchs" des angrenzenden Kleingartengeländes z.B. durch hohen Zaun verhindern. |

Foto

| | | | |
|-------------------------|-----------------------|-------------------------|-----------------------|
| Fotodatei | 6624_462_270915_1.JPG | Fotodatei | 6624_462_270915_2.JPG |
| Bildbeschreibung | k.A. | Bildbeschreibung | k.A. |
| Aufnahmerichtung | | Aufnahmerichtung | |



Erhebungsbogen

B

| | | | |
|----------------------------|--------------------------|---|------------------|
| Projekt | Biotopkartierung Hamburg | Interne Nr. | 97200 |
| | | DK5 DK5-GK | 6624 6626 |
| Handlungsbedarf | Nein | DK5 - Name | Neuland-West |
| Bearbeitung | NEJ | Biotop-Nr. alt | 462 106 |
| Räumliche Abbildung | Fläche | Kartierung | 27.09.2015 |
| Anzahl Abschnitte | 1 | Fläche / Länge [m²/m] | 25900,2078 |
| | | Breite (lineare Abb.) [m] | |

Foto

Fotodatei 6624_462_270915_3.JPG
Bildbeschreibung k.A.
Aufnahmerichtung

Fotodatei
Bildbeschreibung
Aufnahmerichtung



Teilflächenbeschreibung

| | | | |
|-----------------------|--|---------------------------|------|
| Teilflächentyp | | Teilflächen-Nr. | 1 |
| Biotoptyp | Halbruderale Gras- und Staudenflur feuchter Standorte (2000) | Biotoptyp | AKF |
| - Zusatz | | - gesetzl. Grundl. | |
| FFH-LRT | | FFH-LRT | |
| Beschreibung | | Entw.potential LRT | |
| | | Hauptfläche | Ja |
| | | Flächenanteil | 30 % |
| | | FFH-Unters.Fläche | Nein |
| | | Saatgutfläche | Nein |

Weitere Angaben

| Merkmal | Wert |
|--------------------------|---|
| Boden | |
| Feuchte | 7 - feucht |
| Stickstoffgehalt | 7 - stickstoffreich |
| Standort, Relief | |
| Belichtung | 7 - halbsonnig |
| Veg. - Soziologie | |
| BfN Schlüssel | 19.1.01.02 - Convolvulion sepium (Schleierges. und Flußspülsaum-Fluren) 27.0.01 - Phragmitetalia (Röhrichte und Großseggenrieder) 30.0.01 - Molinietalia caeruleae (Feuchtwiesen) 30.0.02.01 - Arrhenatherion elatioris (Glatthaferwiesen) |

Erhebungsbogen

B

| | | | | | |
|----------------------------|--------------------------|--------------|---|-------------------------|----------------|
| Projekt | Biotopkartierung Hamburg | | Interne Nr. | 97200 | |
| | | | DK5 DK5-GK | 6624 6626 | |
| Handlungsbedarf | Nein | | DK5 - Name | Neuland-West | |
| Bearbeitung | NEJ | Kopie | Nein | Biotop-Nr. alt | 462 106 |
| Räumliche Abbildung | Fläche | | Kartierung | 27.09.2015 | |
| Anzahl Abschnitte | 1 | | Fläche / Länge [m²/m] | 25900,2078 | |
| | | | Breite (lineare Abb.) [m] | | |

Zeigerwerte der Pflanzenartenliste (Auswertung)

| | | | |
|--------------------|-------------------------------|--|-----|
| Standort | Belichtung | halbsonnig | 7,2 |
| Boden | Feuchte | feucht | 7 |
| | Stickstoff (N) | stickstoffreich | 6,9 |
| | Reaktion | neutral | 6,7 |
| Vegetation | Mahdverträglichkeit | mäßig bis gut schnittverträglich (erster Schnitt nicht vor Mitte Juni) | 5,6 |
| Zeigerwerte | Futterwert | mäßige Futterqualität | 3,8 |
| | Wechselfeuchteanzeiger | | 5 |
| | Giftpflanzen | | 2 |
| | Überschw.anzeiger | | 6 |

Pflanzenartenliste

| Gruppe / Pflanzenart | MS | M | W | Vs | St | PA | Ph | Sz | VS | V | G | cf | § | Rote Liste | | | |
|---|----|---|---|----|----|----|----|----|----|---|---|----|---|------------|----|----|---|
| | | | | | | | | | | | | | | HH | ND | SH | D |
| Tracheobionta (Gefäßpflanzen) | | | | | | | | | | | | | | | | | |
| Aegopodium podagraria (Giersch) | 7 | z | | | | | | | | | | | | | | | |
| Agrostis stolonifera (Ausläufer-Straußgras) | 7 | w | | | | | | | | | | | | | | | |
| Anthriscus sylvestris (Wiesen-Kerbel) | 7 | z | | | | | | | | | | | | | | | |
| Arrhenatherum elatius (Glatthafer) | 7 | h | | | | | | | | | | | | | | | |
| Calystegia sepium (Zaun-Winde) | 7 | w | | | | | | | | | | | | | | | |
| Carex acuta (Schlank-Segge) | 7 | z | | | | | | | | | | | | | V | | |
| Carex disticha (Zweizeilige Segge) | 7 | w | | | | | | | | | | | | V | V | | |
| Carex hirta (Behaarte Segge) | 7 | w | | | | | | | | | | | | | | | |
| Cirsium arvense (Acker-Kratzdistel) | 7 | z | | | | | | | | | | | | | | | |
| Dactylis glomerata (Wiesen-Knäuelgras) | 7 | h | | | | | | | | | | | | | | | |
| Elymus repens (Gewöhnliche Quecke) | 7 | h | | | | | | | | | | | | | | | |
| Epilobium hirsutum (Zottiges Weidenröschen) | 7 | w | | | | | | | | | | | | | | | |
| Equisetum palustre (Sumpf-Schachtelhalm) | 7 | w | | | | | | | | | | | | | | | |
| Festuca pratensis (Wiesen-Schwingel) | 7 | w | | | | | | | | | | | | | | | |
| Festuca rubra (Rot-Schwingel) | 7 | z | | | | | | | | | | | | | | | |
| Glechoma hederacea (Gundermann) | 7 | z | | | | | | | | | | | | | | | |
| Glyceria maxima (Wasser-Schwaden) | 7 | w | | | | | | | | | | | | | | | |
| Heraclium sphondylium (Wiesen-Bärenklau) | 7 | w | | | | | | | | | | | | | | | |
| Holcus lanatus (Wolliges Honiggras) | 7 | w | | | | | | | | | | | | | | | |
| Impatiens glandulifera (Drüsiges Springkraut) | 7 | w | | | | | | | | | | | | | | | |
| Iris pseudacorus (Gelbe Schwertlilie) | 7 | w | | | | | | | | | | | b | | | | |
| Juncus effusus (Flatter-Binse) | 7 | z | | | | | | | | | | | | | | | |
| Lotus pedunculatus (Sumpf-Hornklee) | 7 | z | | | | | | | | | | | | | V | | |
| Persicaria amphibia (Wasser-Knöterich) | 7 | z | | | | | | | | | | | | | | | |
| Phalaris arundinacea (Rohr-Glanzgras) | 7 | h | | | | | | | | | | | | | | | |
| Phragmites australis (Schilf) | 7 | h | | | | | | | | | | | | | | | |
| Poa pratensis (Wiesen-Rispengras) | 7 | w | | | | | | | | | | | | | | | |
| Poa trivialis (Gewöhnliches Rispengras) | 7 | z | | | | | | | | | | | | | | | |
| Rumex acetosa (Großer Sauerampfer) | 7 | w | | | | | | | | | | | | | | | |
| Rumex crispus (Krauser Ampfer) | 7 | w | | | | | | | | | | | | | | | |
| Rumex obtusifolius (Stumpfbläättriger Ampfer) | 7 | h | | | | | | | | | | | | | | | |
| Salix alba (Silber-Weide) | 7 | w | | | | | | | | | | | | | | | |
| Sambucus nigra (Schwarzer Holunder) | 7 | w | | | | | | | | | | | | | | | |
| Solidago gigantea (Riesen-Goldrute) | 7 | h | | | | | | | | | | | | | | | |
| Symphytum officinale (Echter Beinwell) | 7 | w | | | | | | | | | | | | | | | |
| Urtica dioica (Große Brennessel) | 7 | h | | | | | | | | | | | | | | | |

Erhebungsbogen

B

| | | | |
|----------------------------|--------------------------|---|--------------|
| Projekt | Biotopkartierung Hamburg | Interne Nr. | 97200 |
| | | DK5 DK5-GK | 6624 6626 |
| Handlungsbedarf | Nein | DK5 - Name | Neuland-West |
| Bearbeitung | NEJ | Biotop-Nr. alt | 462 106 |
| Räumliche Abbildung | Fläche | Kartierung | 27.09.2015 |
| Anzahl Abschnitte | 1 | Fläche / Länge [m²/m] | 25900,2078 |
| | | Breite (lineare Abb.) [m] | |

Pflanzenartenliste

| Gruppe / Pflanzenart | MS | M | W | Vs | St | PA | Ph | Sz | VS | V | G | cf | § | Rote Liste | | | |
|--------------------------------|----|---|---|----|----|----|----|----|----|---|---|----|---|------------|----|----|---|
| | | | | | | | | | | | | | | HH | ND | SH | D |
| Anzahl Rote Liste Arten | | | | | | | | | | | | | | 1 | 3 | | |
| Anzahl Arten | | | | | | | | | | | | | | 36 | | | |

MS: Mengensystem; M: Mengenangabe, W: Bewertung der Art (FFH-Monitoring), Vs: Vegetationsschicht, St: Status, PA: Autor Phänologie; Ph: Phänologie, Sz: Soziabilität, VS: Vitalitätssystem; V: Vitalität, G: Geschlecht, cf: unsichere Bestimmung, §: Schutz nach BNatSchG, HH: Rote Liste Hamburg, Nds: Rote Liste Niedersachsen, SH: Rote Liste Schleswig-Holstein, D: Rote Liste Deutschland

Teilflächenbeschreibung

| | | | |
|-----------------------|---|---------------------------|------|
| Teilflächentyp | | Teilflächen-Nr. | 4 |
| Biotoptyp | Artenarmes Grünland auf Feuchtstandorten (2000) | Biotoptyp | GIF |
| - Zusatz | | - gesetzl. Grundl. | |
| FFH-LRT | | FFH-LRT | |
| Beschreibung | | Entw.potential LRT | |
| | | Hauptfläche | |
| | | Flächenanteil | 70 % |
| | | FFH-Unters.Fläche | Nein |
| | | Saatgutfläche | Nein |

Zeigerwerte der Pflanzenartenliste (Auswertung)

| | | | |
|--------------------|-------------------------------|---|-----|
| Standort | Belichtung | halbsonnig | 7,2 |
| Boden | Feuchte | naß | 7,7 |
| | Stickstoff (N) | stickstoffreich | 6,5 |
| | Reaktion | schwach sauer | 6,1 |
| Vegetation | Mahdverträglichkeit | mäßig schnittverträglich (erster Schnitt nicht vor 1. Juli) | 5,2 |
| Zeigerwerte | Futterwert | geringwertiges Futter | 2,7 |
| | Wechselfeuchteanzeiger | | 2 |
| | Giftpflanzen | | 1 |
| | Überschw.anzeiger | | 4 |

Pflanzenartenliste

| Gruppe / Pflanzenart | MS | M | W | Vs | St | PA | Ph | Sz | VS | V | G | cf | § | Rote Liste | | | |
|--|----|---|---|----|----|----|----|----|----|---|---|----|---|------------|----|----|---|
| | | | | | | | | | | | | | | HH | ND | SH | D |
| Tracheobionta (Gefäßpflanzen) | | | | | | | | | | | | | | | | | |
| Aegopodium podagraria (Giersch) | 7 | z | | | | | | | | | | | | | | | |
| Alopecurus pratensis (Wiesen-Fuchsschwanz) | 7 | z | | | | | | | | | | | | | | | |
| Arrhenatherum elatius (Glatthafer) | 7 | h | | | | | | | | | | | | | | | |
| Carex acuta (Schlank-Segge) | 7 | h | | | | | | | | | | | | | V | | |
| Carex disticha (Zweizeilige Segge) | 7 | w | | | | | | | | | | | V | | V | | |
| Elymus repens (Gewöhnliche Quecke) | 7 | h | | | | | | | | | | | | | | | |
| Equisetum palustre (Sumpf-Schachtelhalm) | 7 | z | | | | | | | | | | | | | | | |
| Glyceria fluitans (Flutender Schwaden) | 7 | z | | | | | | | | | | | | | | | |
| Glyceria maxima (Wasser-Schwaden) | 7 | w | | | | | | | | | | | | | | | |
| Juncus effusus (Flatter-Binse) | 7 | h | | | | | | | | | | | | | | | |
| Lathyrus pratensis (Wiesen-Platterbse) | 7 | w | | | | | | | | | | | | | | | |
| Lotus pedunculatus (Sumpf-Hornklee) | 7 | z | | | | | | | | | | | | | V | | |

Erhebungsbogen

B

| | | | |
|----------------------------|--------------------------|---|------------------|
| Projekt | Biotopkartierung Hamburg | Interne Nr. | 97200 |
| | | DK5 DK5-GK | 6624 6626 |
| Handlungsbedarf | Nein | DK5 - Name | Neuland-West |
| Bearbeitung | NEJ | Biotop-Nr. alt | 462 106 |
| Räumliche Abbildung | Fläche | Kartierung | 27.09.2015 |
| Anzahl Abschnitte | 1 | Fläche / Länge [m²/m] | 25900,2078 |
| | | Breite (lineare Abb.) [m] | |

Pflanzenartenliste

| Gruppe / Pflanzenart | MS | M | W | Vs | St | PA | Ph | Sz | VS | V | G | cf | § | Rote Liste | | | |
|--|----|---|---|----|----|----|----|----|----|---|---|----|---|------------|----------|----|---|
| | | | | | | | | | | | | | | HH | ND | SH | D |
| Persicaria amphibia (Wasser-Knöterich) | 7 | z | | | | | | | | | | | | | | | |
| Phragmites australis (Schilf) | 7 | h | | | | | | | | | | | | | | | |
| Ranunculus acris (Scharfer Hahnenfuß) | 7 | w | | | | | | | | | | | | | | | |
| Rumex crispus (Krauser Ampfer) | 7 | w | | | | | | | | | | | | | | | |
| Rumex obtusifolius (Stumpfbblätteriger Ampfer) | 7 | h | | | | | | | | | | | | | | | |
| Salix x rubens (Fahl-Weide) | 7 | w | | | | | | | | | | | | | | | |
| Symphytum officinale (Echter Beinwell) | 7 | w | | | | | | | | | | | | | | | |
| Urtica dioica (Große Brennessel) | 7 | h | | | | | | | | | | | | | | | |
| Anzahl Rote Liste Arten | | | | | | | | | | | | | | 1 | 3 | | |
| Anzahl Arten | | | | | | | | | | | | | | 20 | | | |

MS: Mengensystem; M: Mengenangabe, W: Bewertung der Art (FFH-Monitoring), Vs: Vegetationsschicht, St: Status, PA: Autor Phänologie; Ph: Phänologie, Sz: Soziabilität, VS: Vitalitätssystem; V: Vitalität, G: Geschlecht, cf: unsichere Bestimmung, §: Schutz nach BNatSchG, HH: Rote Liste Hamburg, Nds: Rote Liste Niedersachsen, SH: Rote Liste Schleswig-Holstein, D: Rote Liste Deutschland

Tierartenliste

| | Rote Liste | | | | FFH | | | |
|-----------------------------|------------|-----|----|----|-------------------|----|----|---|
| | BArtSchG | HH | ND | SH | D | II | IV | V |
| 1 Anzahl | | | | | Anzahltyp | | | |
| 3 Anzahl geschätzt | | | | | Geschlecht | | | |
| 4 Methode | | | | | Verhalten | | | |
| 5 Nachweis | | | | | | | | |
| Vögel | | | | | | | | |
| Phasianus colchicus (Fasan) | 1 | b | | | | | | |
| | 2 | | | | | | | |
| | 3 | 2-5 | | | | | | |
| | 4 | | | | | | | |