

Erhebungsbogen

B

| | | | |
|----------------------------|----------------------------------------|-----------------------------------------|------------------|
| Projekt | Altdaten aus ArcView ohne Biotopnummer | Interne Nr. | 30508 |
| | | DK5 DK5-GK | 6622 6624 |
| Handlungsbedarf | Nein | DK5 - Name | Harburg-Ost |
| Bearbeitung | GA1 | Biotop-Nr. alt | 234 12 |
| Räumliche Abbildung | Linie | Kartierung | 01.01.1991 |
| Anzahl Abschnitte | 6 | Fläche / Länge [m²/m] | 1219,962 |
| | | Breite (lineare Abb.) [m] | |

Gesetzlicher Schutz **_ kein gesetzl. Schutz kein gesetzlich geschütztes Biotop** **Schutz nur teilweise** **Nein**

Gesamtbewertung 0 keine Angabe

- Alter
- Belastungsgrad
- Ökolog. Funktion
- Seltenheit

Bestandsbeschreibung

Vorkommen an Biotoptypen

| 1 | TF | Typ | HF | F.Anteil |
|---|--------|-----------------------------|----|--------------------|
| 2 | BTYP | Biotoptyp | | - gesetzl. Grundl. |
| 3 | Zusatz | Zusatz zum Biotoptypen | | |
| 4 | LRT | Lebensraumtyp | | |
| 1 | 1 | | Ja | 100 % |
| 2 | FLH | Wettern, Hauptgraben (2000) | | |

Räumliche Lage

Lagebeschreibung

| | | | |
|---------------------------|----------------------------------------------------|---------------------|-----------------------------------------------------------------------------|
| Nachbarnutzung/en | | Hochwert (Y) | 5922656 |
| Rechtswert (X) | 567646 | Naturraum | Hoopter Randmoorzone (673.21) |
| Bezirk | Harburg | Gemarkung | Gut Moor (717) |
| Stadtteil (OT-Nr.) | Gut Moor (704) | Ramsargebiet | <input type="checkbox"/> EG-Vogelschutzgeb. <input type="checkbox"/> |
| Digitaler Grünplan | <input type="checkbox"/> Hafengesamtgebiet | Nationalpark | <input type="checkbox"/> |
| Ausgleichsflächen | <input type="checkbox"/> Biosphärenreservat | | |
| NSG / ND / LSG | | | |
| FFH-GEBIET | | | |
| Wasserschutzgebiet | | | |

Erhebungsbogen

B

| | | | |
|----------------------------|----------------------------------------|-----------------------------------------|----------------|
| Projekt | Altdaten aus ArcView ohne Biotopnummer | Interne Nr. | 30508 |
| | | DK5 DK5-GK | 6622 6624 |
| | | DK5 - Name | Harburg-Ost |
| Handlungsbedarf | Nein | Biotop-Nr. alt | 234 12 |
| Bearbeitung | GA1 | Kartierung | 01.01.1991 |
| Räumliche Abbildung | Linie | Fläche / Länge [m²/m] | 1219,962 |
| Anzahl Abschnitte | 6 | Breite (lineare Abb.) [m] | |

Räumliche Lage

Karte

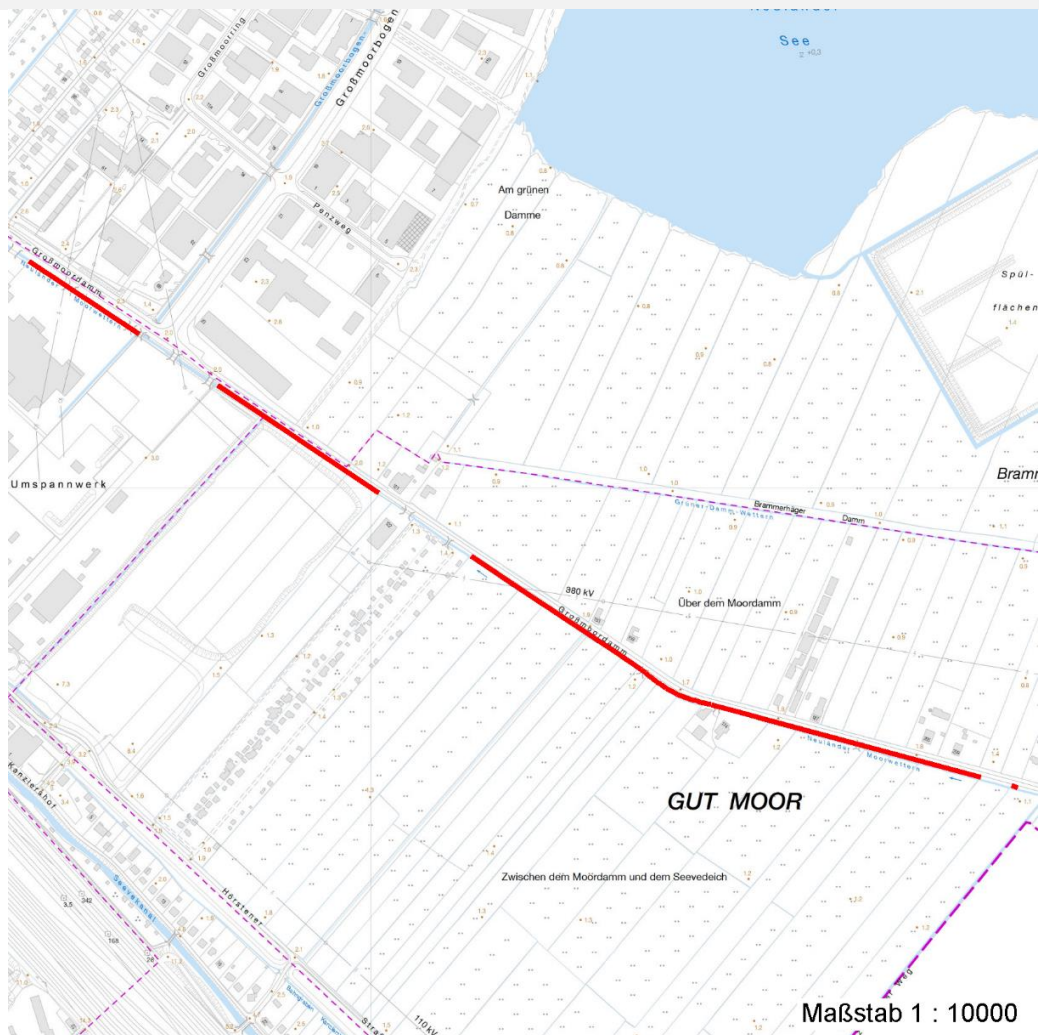

Weitere Erhebungsbögen

| Interne Nr. | Interne Nr. Zuordnung | DK5 | Biotop-Nr. | Kartierung | Zuordnung | DK5 (GK) | Biotop-Nr. (alt) |
|-------------|-----------------------|------|------------|------------|-----------|----------|------------------|
| 30508 | 30423 | 6622 | 59 | 10.06.1998 | N | 6624 | 95 |
| 30508 | 30424 | 6622 | 262 | 10.06.1998 | N | 6624 | 95 |

Zuordnung: N = nachfolgende Kartierung, K = weitere Kartierungen (zeitlich vorher oder nachher)

Erhebungsbogen

B

| | | | |
|----------------------------|----------------------------------------|-----------------------------------------|------------------|
| Projekt | Altdaten aus ArcView ohne Biotopnummer | Interne Nr. | 30508 |
| | | DK5 DK5-GK | 6622 6624 |
| Handlungsbedarf | Nein | DK5 - Name | Harburg-Ost |
| Bearbeitung | GA1 Kopie Nein | Biotop-Nr. alt | 234 12 |
| Räumliche Abbildung | Linie | Kartierung | 01.01.1991 |
| Anzahl Abschnitte | 6 | Fläche / Länge [m²/m] | 1219,962 |
| | | Breite (lineare Abb.) [m] | |

Teilflächenbeschreibung

| | | | |
|-----------------------|-----------------------------|---------------------------|-------|
| Teilflächentyp | | Teilflächen-Nr. | 1 |
| Biotoptyp | Wettern, Hauptgraben (2000) | Biotoptyp | FLH |
| - Zusatz | | - gesetzl. Grundl. | |
| FFH-LRT | | FFH-LRT | |
| Beschreibung | | Entw.potential LRT | |
| | | Hauptfläche | Ja |
| | | Flächenanteil | 100 % |
| | | FFH-Unters.Fläche | Nein |
| | | Saatgutfläche | Nein |