

Erhebungsbogen

B

| | | | |
|----------------------------|--------------------------|---|------------------|
| Projekt | Biotopkartierung Hamburg | Interne Nr. | 30332 |
| | | DK5 DK5-GK | 6622 6624 |
| Handlungsbedarf | Nein | DK5 - Name | Harburg-Ost |
| Bearbeitung | BRA | Biotop-Nr. alt | 104 143 |
| Räumliche Abbildung | Fläche | Kartierung | 30.09.2004 |
| Anzahl Abschnitte | 1 | Fläche / Länge [m²/m] | 19005,6205 |
| | | Breite (lineare Abb.) [m] | |

| | | | |
|----------------------------|---|-----------------------------|-------------|
| Gesetzlicher Schutz | § 30 (2) 2.5 Binsen- und seggenreiche Nasswiesen | Schutz nur teilweise | Nein |
|----------------------------|---|-----------------------------|-------------|

| | |
|---------------------------|---|
| Gesamtbewertung | 6 Wertvoll |
| – Alter | 6 Biotop mittleren Alters, 50 bis 100 Jahre |
| – Belastungsgrad | 6 Flächenhaft geringe oder örtlich stärkere oder Vorbelastung mit deutlichem Einfluß |
| – Ökolog. Funktion | 6 Hohe Bedeutung in einem Biotopkomplex, für den lokalen Biotopverbund oder als Puffer |
| – Seltenheit | 7 Seltener Biotoptyp, mit seltenen oder bedrohten Pflges., gesättigtes Artenspektrum, einige RL-Arten |

Bestandsbeschreibung

Alte Brache, seit langem ungenutztes Grünland, mit Dominanz von Rohrglanzgras (Landröhrich), das hochwüchsige, verfilzende, unduldsame Bestände bildet, mit nur noch sehr geringen Anteilen weiterer Arten, durchsetzt von Brennessel, Flatterbinse, etwas Knauelgras, vereinzelt Seggen und Weidenröschen sowie örtlich auftretenden Herden von Acker-Kratzdistel.

Die Fläche ist 205 gemäht worden

Vorkommen an Biotoptypen

| 1 | TF | Typ | HF | F.Anteil |
|---|--------|---|----|--------------------|
| 2 | BTYP | Biotoptyp | | - gesetzl. Grundl. |
| 3 | Zusatz | Zusatz zum Biotoptypen | | |
| 4 | LRT | Lebensraumtyp | | |
| 1 | 1 | | Ja | 100 % |
| 2 | GNR | Seggen-, binsen- und/oder hochstaudenreiche Nasswiese nährstoffreicher Standorte (2000) | | |

Räumliche Lage

| | | | |
|---------------------------|---|---------------------|--|
| Lagebeschreibung | Südlich Sülfeld | Hochwert (Y) | 5923028 |
| Nachbarnutzung/en | | Naturraum | Hoopter Hoch- und Sietland (673.20) |
| Rechtswert (X) | 567898 | Gemarkung | Neuland (718) |
| Bezirk | Harburg | Ramsargebiet | <input type="checkbox"/> EG-Vogelschutzgeb. |
| Stadtteil (OT-Nr.) | Neuland (703) | Nationalpark | <input type="checkbox"/> |
| Digitaler Grünplan | <input type="checkbox"/> Hafengesamtgebiet | | |
| Ausgleichsflächen | <input checked="" type="checkbox"/> Biosphärenreservat | | |
| NSG / ND / LSG | LSG Neuland [HH-2025 / Anteil: 100%] | | |
| FFH-GEBIET | | | |
| Wasserschutzgebiet | | | |

Erhebungsbogen

B

| | | | |
|----------------------------|--------------------------|---|----------------|
| Projekt | Biotopkartierung Hamburg | Interne Nr. | 30332 |
| | | DK5 DK5-GK | 6622 6624 |
| | | DK5 - Name | Harburg-Ost |
| Handlungsbedarf | Nein | Biotop-Nr. alt | 104 143 |
| Bearbeitung | BRA | Kartierung | 30.09.2004 |
| Räumliche Abbildung | Fläche | Fläche / Länge [m²/m] | 19005,6205 |
| Anzahl Abschnitte | 1 | Breite (lineare Abb.) [m] | |

Räumliche Lage

Karte

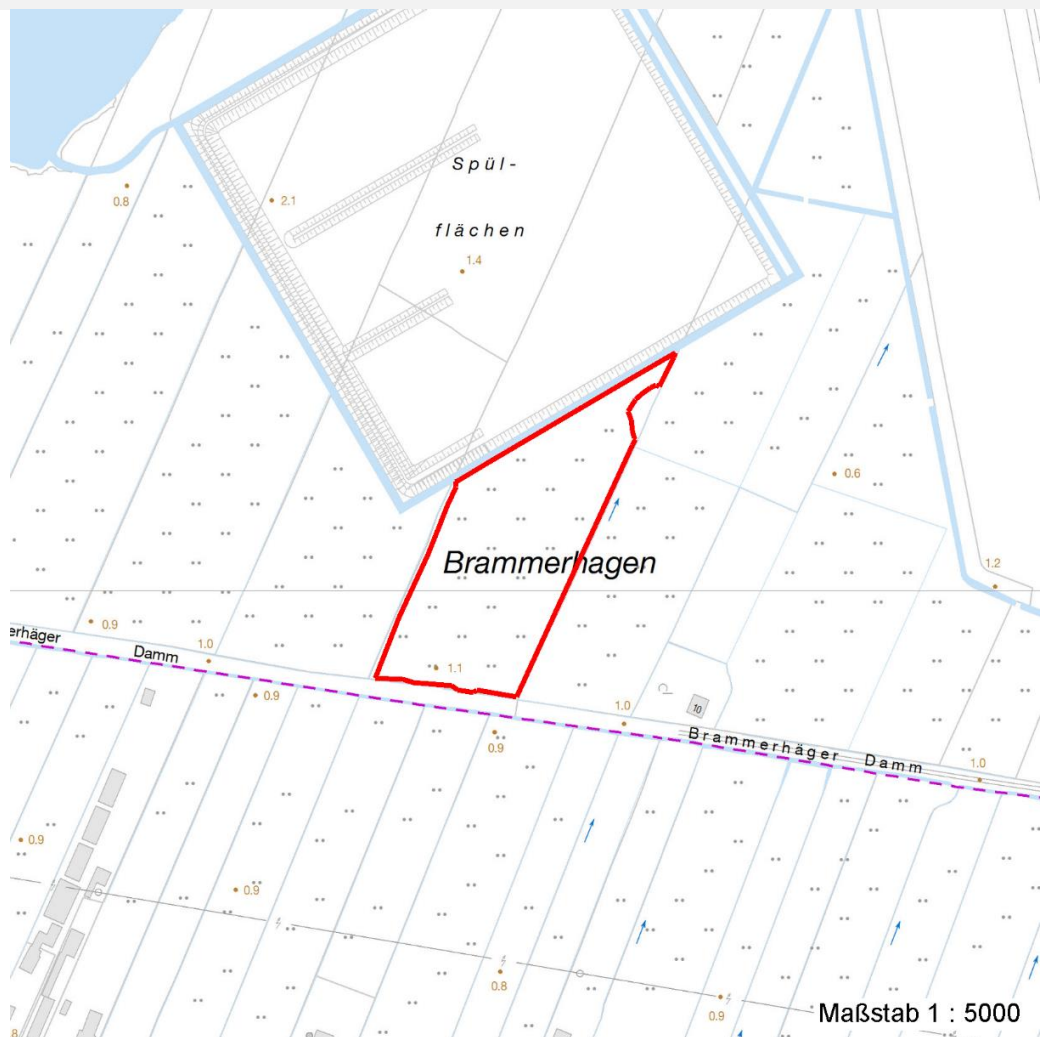

Weitere Erhebungsbögen

| Interne Nr. | Interne Nr. Zuordnung | DK5 | Biotop-Nr. | Kartierung | Zuordnung | DK5 (GK) | Biotop-Nr. (alt) |
|-------------|-----------------------|------|------------|------------|-----------|----------|------------------|
| 30332 | 96369 | 6622 | 511 | 19.10.2015 | N | | |
| 30332 | 96378 | 6622 | 520 | 04.09.2015 | N | | |

Zuordnung: N = nachfolgende Kartierung, K = weitere Kartierungen (zeitlich vorher oder nachher)

Foto

| Interne Nr. | Index | Dateiname | Aufnahmerichtung |
|-------------|-------|-----------------------|------------------|
| 23329 | 0 | 6622_104_300904_1.JPG | |
| 23330 | 0 | 6622_104_300904_2.JPG | |
| 23331 | 0 | 6622_104_300904_3.JPG | |

Erhebungsbogen

B

| | | | |
|----------------------------|--------------------------|---|------------------|
| Projekt | Biotopkartierung Hamburg | Interne Nr. | 30332 |
| | | DK5 DK5-GK | 6622 6624 |
| Handlungsbedarf | Nein | DK5 - Name | Harburg-Ost |
| Bearbeitung | BRA | Biotop-Nr. alt | 104 143 |
| Räumliche Abbildung | Fläche | Kartierung | 30.09.2004 |
| Anzahl Abschnitte | 1 | Fläche / Länge [m²/m] | 19005,6205 |
| | | Breite (lineare Abb.) [m] | |

Weitere Angaben

| Merkmal | Wert |
|------------------------|---|
| Auswertung | |
| Gefährdung / Einflüsse | Aufgabe der Nutzung, Verfilzen der Bestände, extreme Verarmung, Verlust wertvoller Niedermoorstandorte und Feuchtgrünland-Vegetation. |
| Wertgesichtspunkte | Wertvoller Feuchtstandort über Niedermoor torfen, gute Entwicklungsmöglichkeiten für schutzwürdige Vegetationstypen. |
| Maßnahmen | Flächen stärker vernässen, Entwicklung von Bruchwaldbeständen oder Seggenbeständen fördern. |

Foto

| | | | |
|-------------------------|-----------------------|-------------------------|-----------------------|
| Fotodatei | 6622_104_300904_1.JPG | Fotodatei | 6622_104_300904_2.JPG |
| Bildbeschreibung | | Bildbeschreibung | |
| Aufnahmerichtung | | Aufnahmerichtung | |

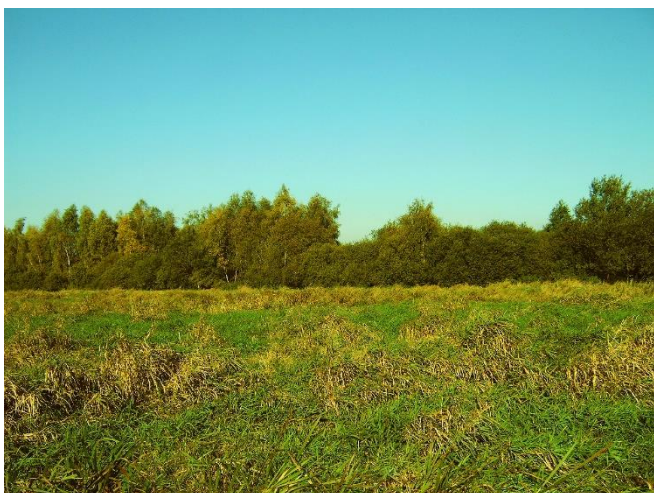

Erhebungsbogen

B

| | | | |
|----------------------------|--------------------------|---|------------------|
| Projekt | Biotopkartierung Hamburg | Interne Nr. | 30332 |
| | | DK5 DK5-GK | 6622 6624 |
| Handlungsbedarf | Nein | DK5 - Name | Harburg-Ost |
| Bearbeitung | BRA | Biotop-Nr. alt | 104 143 |
| Räumliche Abbildung | Fläche | Kartierung | 30.09.2004 |
| Anzahl Abschnitte | 1 | Fläche / Länge [m²/m] | 19005,6205 |
| | | Breite (lineare Abb.) [m] | |

Foto

Fotodatei 6622_104_300904_3.JPG

Bildbeschreibung
Aufnahmerichtung

Fotodatei

Bildbeschreibung
Aufnahmerichtung



Teilflächenbeschreibung

| | | | |
|-----------------------|---|---------------------------|-------|
| Teilflächentyp | | Teilflächen-Nr. | 1 |
| Biotoptyp | Seggen-, binsen- und/oder hochstaudenreiche Nasswiese nährstoffreicher Standorte (2000) | Biotoptyp | GNR |
| - Zusatz | | - gesetzl. Grundl. | |
| FFH-LRT | | FFH-LRT | |
| Beschreibung | | Entw.potential LRT | |
| | | Hauptfläche | Ja |
| | | Flächenanteil | 100 % |
| | | FFH-Unters.Fläche | Nein |
| | | Saatgutfläche | Nein |

Erhebungsbogen

B

| | | | | | |
|----------------------------|--------------------------|--------------|---|-------------------------|----------------|
| Projekt | Biotopkartierung Hamburg | | Interne Nr. | 30332 | |
| | | | DK5 DK5-GK | 6622 | 6624 |
| Handlungsbedarf | Nein | | DK5 - Name | Harburg-Ost | |
| Bearbeitung | BRA | Kopie | Nein | Biotop-Nr. alt | 104 143 |
| Räumliche Abbildung | Fläche | | Kartierung | 30.09.2004 | |
| Anzahl Abschnitte | 1 | | Fläche / Länge [m²/m] | 19005,6205 | |
| | | | Breite (lineare Abb.) [m] | | |

Weitere Angaben

| Merkmal | Wert |
|--------------------------|---|
| Boden | |
| Bodentyp | HN - Niedermoor |
| Humosität | H - Torf |
| Humusform | to - Torf |
| Feuchte | 7 - feucht |
| Stickstoffgehalt | 6 - mäßig stickstoffarm bis stickstoffreich |
| Standort, Relief | |
| Neigung - Gelände | N0 - nicht geneigt (<2 %) |
| Ausrichtung | FL - flach, keine Exposition |
| Belichtung | 7 - halbsonnig |
| Veg. - Soziologie | |
| BfN Schlüssel | 19.1.01.02 - Convolvulion sepium (Schleierges. und Flußspülsaum-Fluren) 21.0.01.01 - Agropyro(Elymo)-Rumicion (Flut- und Feuchtpionierassen) 27.0.01 - Phragmitetalia (Röhrichte und Großseggenrieder) 30.0.01 - Molinietalia caeruleae (Feuchtwiesen) |

Zeigerwerte der Pflanzenartenliste (Auswertung)

| | | | |
|--------------------|-------------------------------|---|-----|
| Standort | Belichtung | halbsonnig | 7,3 |
| Boden | Feuchte | feucht | 7,4 |
| | Stickstoff (N) | mäßig stickstoffarm bis stickstoffreich | 6,2 |
| | Reaktion | neutral | 6,7 |
| Vegetation | Mahdverträglichkeit | mäßig schnittverträglich (erster Schnitt nicht vor 1. Juli) | 5,4 |
| Zeigerwerte | Futterwert | mäßige Futterqualität | 4 |
| | Wechselfeuchteanzeiger | | 4 |
| | Giftpflanzen | | 0 |
| | Überschw.anzeiger | | 2 |

Pflanzenartenliste

| Gruppe / Pflanzenart | MS | M | W | Vs | St | PA | Ph | Sz | VS | V | G | cf | Rote Liste | | | | | | | | |
|---|----|---|---|----|----|----|----|----|----|---|---|----|------------|----|----|----|---|--|--|---|---|
| | | | | | | | | | | | | | § | HH | ND | SH | D | | | | |
| Tracheobionta (Gefäßpflanzen) | | | | | | | | | | | | | | | | | | | | | |
| Carex acuta (Schlank-Segge) | 7 | z | | - | | | | | | | | | | | | | | | | V | |
| Carex hirta (Behaarte Segge) | 7 | z | | - | | | | | | | | | | | | | | | | | |
| Carex x elytroides (Bastard-Segge) | 7 | w | | - | | | | | | | | | | | | | | | | V | D |
| Cirsium arvense (Acker-Kratzdistel) | 7 | z | | - | | | | | | | | | | | | | | | | | |
| Cirsium vulgare (Gewöhnliche Kratzdistel) | 7 | w | | - | | | | | | | | | | | | | | | | | |
| Dactylis glomerata (Wiesen-Knäuelgras) | 7 | z | | - | | | | | | | | | | | | | | | | | |
| Deschampsia cespitosa (Rasen-Schmiele) | 7 | w | | - | | | | | | | | | | | | | | | | | |
| Epilobium hirsutum (Zottiges Weidenröschen) | 7 | w | | - | | | | | | | | | | | | | | | | | |
| Epilobium spec. (Weidenröschen) | 7 | z | | - | | | | | | | | | | | | | | | | | |
| Festuca arundinacea (Rohr-Schwingel) | 7 | h | | - | | | | | | | | | | | | | | | | | |
| Galium aparine (Kletten-Labkraut) | 7 | w | | - | | | | | | | | | | | | | | | | | |
| Holcus lanatus (Wolliges Honiggras) | 7 | w | | - | | | | | | | | | | | | | | | | | |
| Juncus effusus (Flatter-Binse) | 7 | z | | - | | | | | | | | | | | | | | | | | |
| Mycelis muralis (Mauerlattich) | 7 | w | | - | | | | | | | | | | | | | | | | | |
| Phalaris arundinacea (Rohr-Glanzgras) | 7 | d | | - | | | | | | | | | | | | | | | | | |

Erhebungsbogen

B

| | | | | | |
|----------------------------|--------------------------|--------------|---|-------------|------|
| Projekt | Biotopkartierung Hamburg | | Interne Nr. | 30332 | |
| | | | DK5 DK5-GK | 6622 | 6624 |
| Handlungsbedarf | Nein | | DK5 - Name | Harburg-Ost | |
| Bearbeitung | BRA | Kopie | Biotop-Nr. alt | 104 | 143 |
| Räumliche Abbildung | Fläche | | Kartierung | 30.09.2004 | |
| Anzahl Abschnitte | 1 | | Fläche / Länge [m²/m] | 19005,6205 | |
| | | | Breite (lineare Abb.) [m] | | |

Pflanzenartenliste

| Gruppe / Pflanzenart | MS | M | W | Vs | St | PA | Ph | Sz | VS | V | G | cf | Rote Liste | | | | | | |
|-----------------------------------|----|---|---|----|----|----|----|----|----|---|---|----|------------|----|----------|----------|-----------|--|--|
| | | | | | | | | | | | | | § | HH | ND | SH | D | | |
| Sonchus asper (Rauhe Gänsedestel) | 7 | w | | - | | | | | | | | | | | | | | | |
| Urtica dioica (Große Brennessel) | 7 | z | | - | | | | | | | | | | | | | | | |
| Anzahl Rote Liste Arten | | | | | | | | | | | | | | | 2 | 1 | | | |
| Anzahl Arten | | | | | | | | | | | | | | | | | 17 | | |

MS: Mengensystem; M: Mengenangabe, W: Bewertung der Art (FFH-Monitoring), Vs: Vegetationsschicht, St: Status, PA: Autor Phänologie; Ph: Phänologie, Sz: Soziabilität, VS: Vitalitätssystem; V: Vitalität, G: Geschlecht, cf: unsichere Bestimmung, §: Schutz nach BNatSchG, HH: Rote Liste Hamburg, Nds: Rote Liste Niedersachsen, SH: Rote Liste Schleswig-Holstein, D: Rote Liste Deutschland