

Erhebungsbogen

B

| | | | |
|----------------------------|--------------------------|---|------------------|
| Projekt | Biotopkartierung Hamburg | Interne Nr. | 30143 |
| | | DK5 DK5-GK | 6620 6622 |
| Handlungsbedarf | Nein | DK5 - Name | Rönneburg |
| Bearbeitung | ENS | Biotop-Nr. alt | 206 85 |
| Räumliche Abbildung | Linie | Kartierung | 31.05.2007 |
| Anzahl Abschnitte | 2 | Fläche / Länge [m²/m] | 587,067 |
| | | Breite (lineare Abb.) [m] | |

Gesetzlicher Schutz **_ kein gesetzl. Schutz kein gesetzlich geschütztes Biotop** **Schutz nur teilweise** **Nein**

| | | |
|---------------------------|---|--|
| Gesamtbewertung | 6 | Wertvoll |
| – Alter | 5 | Biotop mittleren Alters, 20 bis 50 Jahre |
| – Belastungsgrad | 6 | Flächenhaft geringe oder örtlich stärkere oder Vorbelastung mit deutlichem Einfluß |
| – Ökolog. Funktion | 6 | Hohe Bedeutung in einem Biotopkomplex, für den lokalen Biotopverbund oder als Puffer |
| – Seltenheit | 6 | Seltener Biotoptyp, ohne seltene oder bedrohte Pflges., ungesättigtes Artenspektrum, reliktsche RL-Arten |

Bestandsbeschreibung

Kurze Abschnitte von Strauch- Baumhecken aus überwiegend Erlen zwischen an der Böschung des Seevedeichs zum Grünland. Vereinzelt alte mächtige Kopfweiden mit BHD bis 140 cm. Mit vorgelagerten feuchten Hochstaudensäumen.

62.01
62.02

Vorkommen an Biotoptypen

| 1 | TF | Typ | HF | F.Anteil |
|---|--------|--|----|--------------------|
| 2 | BTYP | Biotoptyp | | - gesetzl. Grundl. |
| 3 | Zusatz | Zusatz zum Biotoptypen | | |
| 4 | LRT | Lebensraumtyp | | |
| 1 | 1 | | Ja | 100 % |
| 2 | HHM | Strauch-Baumhecke (2000) | | |
| 3 | 2 | schwaches bis mittleres Baumholz, Brusthöhendurchmesser 13 - < 50 cm (2) | | |

Räumliche Lage

| | | | |
|---------------------------|--|---------------------|---|
| Lagebeschreibung | Östlich des Seevekanals | Hochwert (Y) | 5921236 |
| Nachbarnutzung/en | Grünland, Straße, Seevekanal | Naturraum | Marmstorfer Flottsandplatte (640.01) |
| Rechtswert (X) | 567638 | Gemarkung | Gut Moor (717) |
| Bezirk | Harburg | Ramsargebiet | <input type="checkbox"/> EG-Vogelschutzgeb. <input type="checkbox"/> |
| Stadtteil (OT-Nr.) | Gut Moor (704) | Nationalpark | <input type="checkbox"/> |
| Digitaler Grünplan | <input type="checkbox"/> Hafengesamtgebiet | | |
| Ausgleichsflächen | <input type="checkbox"/> Biosphärenreservat | | |
| NSG / ND / LSG | | | |
| FFH-GEBIET | | | |
| Wasserschutzgebiet | | | |

Erhebungsbogen

B

| | | | |
|----------------------------|--------------------------|---|----------------|
| Projekt | Biotopkartierung Hamburg | Interne Nr. | 30143 |
| | | DK5 DK5-GK | 6620 6622 |
| | | DK5 - Name | Rönneburg |
| Handlungsbedarf | Nein | Biotop-Nr. alt | 206 85 |
| Bearbeitung | ENS | Kartierung | 31.05.2007 |
| Räumliche Abbildung | Linie | Fläche / Länge [m²/m] | 587,067 |
| Anzahl Abschnitte | 2 | Breite (lineare Abb.) [m] | |

Räumliche Lage

Karte

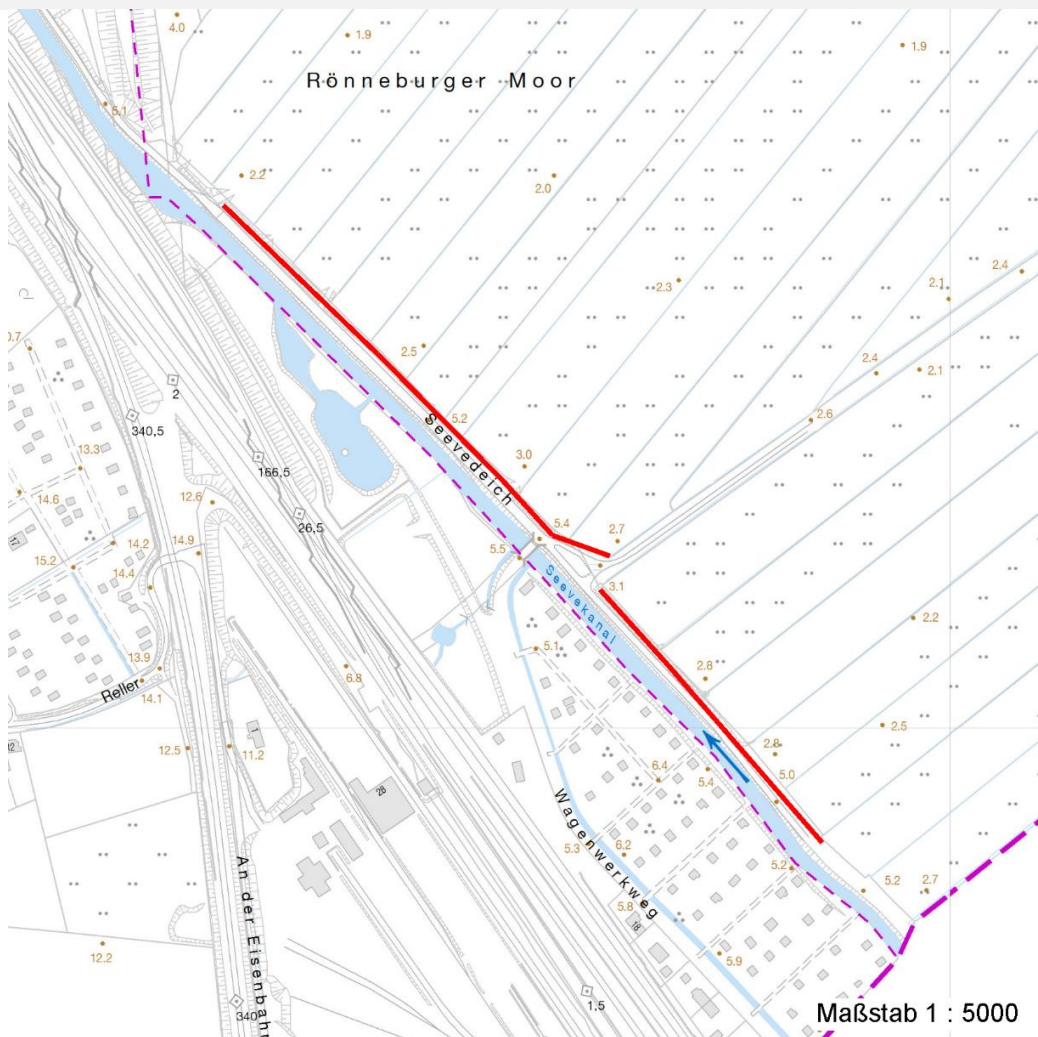

Weitere Erhebungsbögen

| Interne Nr. | Interne Nr. Zuordnung | DK5 | Biotop-Nr. | Kartierung | Zuordnung | DK5 (GK) | Biotop-Nr. (alt) |
|-------------|-----------------------|------|------------|------------|-----------|----------|------------------|
| 30143 | 106152 | 6620 | 398 | 07.07.2016 | N | 6622 | 85 |
| 30143 | 30166 | 6620 | 197 | 20.07.1999 | > | 6622 | 62 |

Zuordnung: N = nachfolgende Kartierung, K = weitere Kartierungen (zeitlich vorher oder nachher)

Foto

| Interne Nr. | Index | Dateiname | Aufnahmerichtung |
|-------------|-------|-----------------------|------------------|
| 13374 | 0 | 6620_206_310507_1.JPG | |
| 13375 | 0 | 6620_206_310507_2.JPG | |

Weitere Angaben

| Merkmal | Wert |
|---------|------|
|---------|------|

Auswertung

08.04.2020

Erhebungsbogen

B

| | | | |
|----------------------------|--------------------------|---|------------------|
| Projekt | Biotopkartierung Hamburg | Interne Nr. | 30143 |
| | | DK5 DK5-GK | 6620 6622 |
| Handlungsbedarf | Nein | DK5 - Name | Rönneburg |
| Bearbeitung | ENS | Biotop-Nr. alt | 206 85 |
| Räumliche Abbildung | Linie | Kartierung | 31.05.2007 |
| Anzahl Abschnitte | 2 | Fläche / Länge [m²/m] | 587,067 |
| | | Breite (lineare Abb.) [m] | |

Weitere Angaben

| Merkmal | Wert |
|----------------------------------|---|
| Gefährdung / Einflüsse | Eutrophierung |
| Wertgesichtspunkte | Artenreich Wertvoller Altbaumbestand Bedeutung für den Biotopverbund Gut entwickelte, biototypische Vegetation |
| zoologisch bedeutsame Strukturen | Alte Bäume mit Höhlen |
| Bedeutung für Tiergruppe | Holzbewohnende Insekten Kleinsäuger |
| Maßnahmen | Knick auf den Stock setzen - 8.1 |

Foto

| | | | |
|-------------------------|-----------------------|-------------------------|-----------------------|
| Fotodatei | 6620_206_310507_1.JPG | Fotodatei | 6620_206_310507_2.JPG |
| Bildbeschreibung | | Bildbeschreibung | |
| Aufnahmerichtung | | Aufnahmerichtung | |

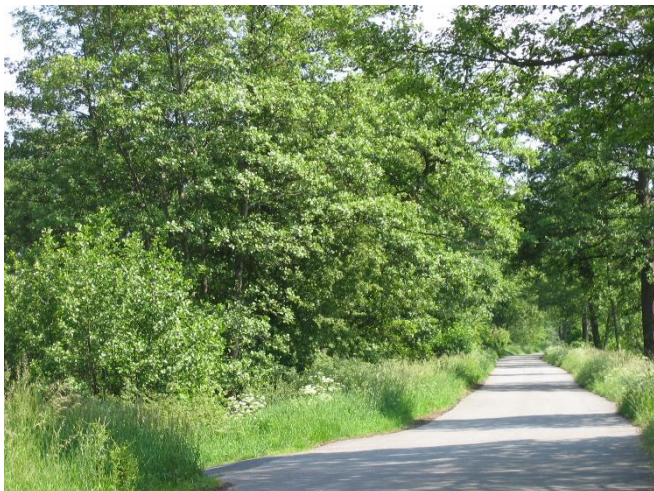

Teilflächenbeschreibung

| | | | |
|-----------------------|---|---------------------------|-------|
| Teilflächentyp | | Teilflächen-Nr. | 1 |
| Biototyp | Strauch-Baumhecke (2000) | Biototyp | HHM |
| - Zusatz | schwaches bis mittleres Baumholz, Brusthöhendurchmesser 13 - < 50 cm (2) | - gesetzl. Grundl. | |
| FFH-LRT | | FFH-LRT | |
| Beschreibung | | Entw.potential LRT | |
| | | Hauptfläche | Ja |
| | | Flächenanteil | 100 % |
| | | FFH-Unters.Fläche | Nein |
| | | Saatgutfläche | Nein |

Erhebungsbogen

B

| | | | |
|----------------------------|--------------------------|---|------------------|
| Projekt | Biotopkartierung Hamburg | Interne Nr. | 30143 |
| | | DK5 DK5-GK | 6620 6622 |
| Handlungsbedarf | Nein | DK5 - Name | Rönneburg |
| Bearbeitung | ENS | Biotop-Nr. alt | 206 85 |
| Räumliche Abbildung | Linie | Kartierung | 31.05.2007 |
| Anzahl Abschnitte | 2 | Fläche / Länge [m²/m] | 587,067 |
| | | Breite (lineare Abb.) [m] | |

Weitere Angaben

| Merkmal | Wert |
|---------------------------|---------------------------------|
| Boden | |
| Feuchte | 7 - feucht |
| Stickstoffgehalt | 7 - stickstoffreich |
| Standort, Relief | |
| Relief | leichte Böschung |
| Neigung - Gelände | N3 - mittel geneigt (9-18 %) |
| Ausrichtung | E - Ost |
| Belichtung | 6 - halbsonnig bis halbschattig |
| Luft | keine Besonderheiten |
| Veg. - Deckg./Ant. | |
| Gesamt | 100 % |
| 1. Baumschicht | 70 % |
| 2. Baumschicht | 5 % |
| Strauchschicht | 50 % |
| 1. Krautschicht | 70 % |
| Veg. - Höhe | |
| Gesamt, durchschn. | 15.00 m |

Zeigerwerte der Pflanzenartenliste (Auswertung)

| | | | |
|--------------------|-------------------------------|---|-----|
| Standort | Belichtung | halbsonnig bis halbschattig | 6,2 |
| Boden | Feuchte | feucht | 6,8 |
| | Stickstoff (N) | stickstoffreich | 7,3 |
| | Reaktion | neutral | 6,6 |
| Vegetation | Mahdverträglichkeit | schnittempfindlich bis mäßig schnittverträglich | 3,9 |
| Zeigerwerte | Futterwert | geringwertiges Futter | 3,1 |
| | Wechselfeuchteanzeiger | | 4 |
| | Giftpflanzen | | 0 |
| | Überschw.anzeiger | | 6 |

Pflanzenartenliste

| Gruppe / Pflanzenart | MS | M | W | Vs | St | PA | Ph | Sz | VS | V | G | cf | Rote Liste | | | | | |
|--|----|---|---|----|----|----|----|----|----|---|---|----|------------|----|----|----|---|--|
| | | | | | | | | | | | | | § | HH | ND | SH | D | |
| Tracheobionta (Gefäßpflanzen) | | | | | | | | | | | | | | | | | | |
| Acer pseudoplatanus (Berg-Ahorn) | 7 | z | | B1 | | | | | | | | | | | | | | |
| Acer pseudoplatanus (Berg-Ahorn) | 7 | z | | S | | | | | | | | | | | | | | |
| Aegopodium podagraria (Giersch) | 7 | h | | K1 | | | | | | | | | | | | | | |
| Alliaria petiolata (Knoblauchsrauke) | 7 | z | | K1 | | | | | | | | | | | | | | |
| Alnus glutinosa (Schwarz-Erle) | 7 | h | | B1 | | | | | | | | | | | | | | |
| Alnus glutinosa (Schwarz-Erle) | 7 | z | | S | | | | | | | | | | | | | | |
| Arrhenatherum elatius (Glatthafer) | 7 | z | | K1 | | | | | | | | | | | | | | |
| Betula pendula (Hänge-Birke) | 7 | z | | K1 | | | | | | | | | | | | | | |
| Bromus sterilis (Taubes Trespe) | 7 | w | | K1 | | | | | | | | | | | | | | |
| Crataegus monogyna (Eingrifflicher Weißdorn) | 7 | z | | S | | | | | | | | | | | | | | |
| Dactylis glomerata (Wiesen-Knäuelgras) | 7 | z | | K1 | | | | | | | | | | | | | | |
| Elymus repens (Gewöhnliche Quecke) | 7 | z | | K1 | | | | | | | | | | | | | | |
| Epilobium hirsutum (Zottiges Weidenröschen) | 7 | z | | K1 | | | | | | | | | | | | | | |

| | | | | | |
|----------------------------|--------------------------|--------------|---|-------------|------|
| Projekt | Biotopkartierung Hamburg | | Interne Nr. | 30143 | |
| | | | DK5 DK5-GK | 6620 | 6622 |
| Handlungsbedarf | Nein | | DK5 - Name | Rönneburg | |
| Bearbeitung | ENS | Kopie | Biotop-Nr. alt | 206 | 85 |
| Räumliche Abbildung | Linie | Nein | Kartierung | 31.05.2007 | |
| Anzahl Abschnitte | 2 | | Fläche / Länge [m²/m] | 587,067 | |
| | | | Breite (lineare Abb.) [m] | | |

| Gruppe / Pflanzenart | MS | M | W | Vs | St | PA | Ph | Sz | VS | V | G | cf | § | Rote Liste | | | |
|--|----|---|---|----|----|----|----|----|----|---|---|----|---|------------|----------|----|---|
| | | | | | | | | | | | | | | HH | ND | SH | D |
| Fallopia japonica (Japanischer Staudenknöterich) | 7 | l | | K1 | | | | | | | | | | | | | |
| Frangula alnus (Faulbaum) | 7 | z | | S | | | | | | | | | | | | | |
| Fraxinus excelsior (Gewöhnliche Esche) | 7 | z | | B1 | | | | | | | | | | | | | |
| Galium aparine (Kletten-Labkraut) | 7 | z | | K1 | | | | | | | | | | | | | |
| Geranium robertianum (Stinkender Storchschnabel) | 7 | z | | K1 | | | | | | | | | | | | | |
| Geum urbanum (Echte Nelkenwurz) | 7 | w | | K1 | | | | | | | | | | | | | |
| Glechoma hederacea (Gundermann) | 7 | z | | K1 | | | | | | | | | | | | | |
| Glyceria maxima (Wasser-Schwaden) | 7 | z | | K1 | | | | | | | | | | | | | |
| Heraclium sphondylium (Wiesen-Bärenklau) | 7 | w | | K1 | | | | | | | | | | | | | |
| Humulus lupulus (Hopfen) | 7 | z | | K1 | | | | | | | | | | | | | |
| Phalaris arundinacea (Rohr-Glanzgras) | 7 | z | | K1 | | | | | | | | | | | | | |
| Prunus padus (Echte Traubenkirsche) | 7 | z | | S | | | | | | | | | | | | | |
| Prunus serotina (Späte Traubenkirsche) | 7 | w | | B2 | | | | | | | | | | | | | |
| Quercus robur (Stiel-Eiche) | 7 | z | | S | | | | | | | | | | | | | |
| Rosa canina (Hunds-Rose) | 7 | w | | K1 | | | | | | | | | | | | | |
| Rubus idaeus (Himbeere) | 7 | z | | K1 | | | | | | | | | | | | | |
| Rubus laciniatus (Schlitzblättrige Brombeere) | 7 | w | | K1 | | | | | | | | | | | | | |
| Salix caprea (Sal-Weide) | 7 | z | | S | | | | | | | | | | | | | |
| Salix x rubens (Fahl-Weide) | 7 | z | | B2 | | | | | | | | | | | | | |
| Sambucus nigra (Schwarzer Holunder) | 7 | z | | S | | | | | | | | | | | | | |
| Sisymbrium officinale (Weg-Rauke) | 7 | w | | K1 | | | | | | | | | | | | | |
| Solidago virgaurea (Echte Goldrute) | 7 | z | | K1 | | | | | | | | | | 3 | | V | |
| Urtica dioica (Große Brennessel) | 7 | h | | K1 | | | | | | | | | | | | | |
| Valeriana officinalis agg. (Artengruppe Echter Baldrian) | 7 | w | | K1 | | | | | | | | | | | | | |
| Anzahl Rote Liste Arten | | | | | | | | | | | | | | 1 | 1 | | |
| Anzahl Arten | | | | | | | | | | | | | | 35 | | | |

MS: Mengensystem; M: Mengenangabe, W: Bewertung der Art (FFH-Monitoring), Vs: Vegetationsschicht, St: Status, PA: Autor Phänologie; Ph: Phänologie, Sz: Soziabilität, VS: Vitalitätssystem; V: Vitalität, G: Geschlecht, cf: unsichere Bestimmung, §: Schutz nach BNatSchG, HH: Rote Liste Hamburg, Nds: Rote Liste Niedersachsen, SH: Rote Liste Schleswig-Holstein, D: Rote Liste Deutschland