

Erhebungsbogen

B

Projekt	Biotopkartierung Hamburg, Datenbestand aus FoxPro		Interne Nr.	29467
			DK5 DK5-GK	6444 6446
Handlungsbedarf	Nein		DK5 - Name	Langenhorn-West
Bearbeitung	MAU	Kopie	Biotop-Nr. alt	43 56
Räumliche Abbildung	Fläche	Nein	Kartierung	15.09.1995
Anzahl Abschnitte	1		Fläche / Länge [m²/m]	8508,6182
			Breite (lineare Abb.) [m]	

Gesetzlicher Schutz **_ kein gesetzl. Schutz kein gesetzlich geschütztes Biotop** **Schutz nur teilweise** **Nein**

Gesamtbewertung 6 Wertvoll

- Alter
- Belastungsgrad
- Ökolog. Funktion
- Seltenheit

Bestandsbeschreibung

Trockene Kleingartenbrachen AH, die überwiegend von einer mittelhohen Grasflur aus Rot-Straußgras bedeckt sind. Die Parzellen sind z. T. durch versch. Ziergehölze, Rosen sowie Weißdorn- und Hainbuchenhecken voneinander und von den Wegen abgeschirmt. Auf den Flächen befinden sich mehrere Obstbäume, Eichen, Fichten und Birken, von denen die älteren Exemplare auf einer Höhe von 4-6 m gekappt sind (Einflugschneise). Stellenweise finden sich ruderalisierte Bereiche mit Gemeinem Beifuß, Gemeiner Nachtkerze und Kanadischem Berufkraut, insbesondere an den Stellen der abgerissenen Gartenlauben. Zwischen der Grasflur tritt z. T. fast flächendeckend das Kleine Habichtskraut auf. Kleinere Bereiche weisen Ansätze von Magerrasen auf mit u.a. Schaf-Schwengel, Hasenklee und Gemeinem Ferkelkraut.

Spezielle Nutzungen: ext. Erholung

Nutzungsintensität: verwildert

Vorkommende Pflanzengesellschaften: keine

Vorkommen an Biotoptypen

1	TF	Typ	HF	F.Anteil
2	BTYP	Biotoptyp		- gesetzl. Grundl.
3	Zusatz	Zusatz zum Biotoptypen		
4	LRT	Lebensraumtyp		
1	1		Ja	100 %
2	EK	Kleingartenanlage (2000)		
3	b	Brache, keine Nutzung (b)		

Räumliche Lage

Lagebeschreibung	südwestlich vom Flughafen		
Nachbarnutzung/en			
Rechtswert (X)	564902	Hochwert (Y)	5944158
Bezirk	Eimsbüttel	Naturraum	Geestplatten westlich der Alster (696.01)
Stadtteil (OT-Nr.)	Niendorf (318)	Gemarkung	Niendorf (307)
Digitaler Grünplan	<input type="checkbox"/> Hafengesamtgebiet	<input type="checkbox"/> Ramsargebiet	<input type="checkbox"/> EG-Vogelschutzgeb. <input type="checkbox"/>
Ausgleichsflächen NSG / ND / LSG	<input checked="" type="checkbox"/> Biosphärenreservat	<input type="checkbox"/> Nationalpark	<input type="checkbox"/>
FFH-GEBIET			
Wasserschutzgebiet			

Erhebungsbogen

B

Projekt	Biotopkartierung Hamburg, Datenbestand aus FoxPro	Interne Nr.	29467
		DK5 DK5-GK	6444 6446
		DK5 - Name	Langenhorn-West
Handlungsbedarf	Nein	Biotop-Nr. alt	43 56
Bearbeitung	MAU	Kartierung	15.09.1995
Räumliche Abbildung	Fläche	Fläche / Länge [m²/m]	8508,6182
Anzahl Abschnitte	1	Breite (lineare Abb.) [m]	

Räumliche Lage

Karte

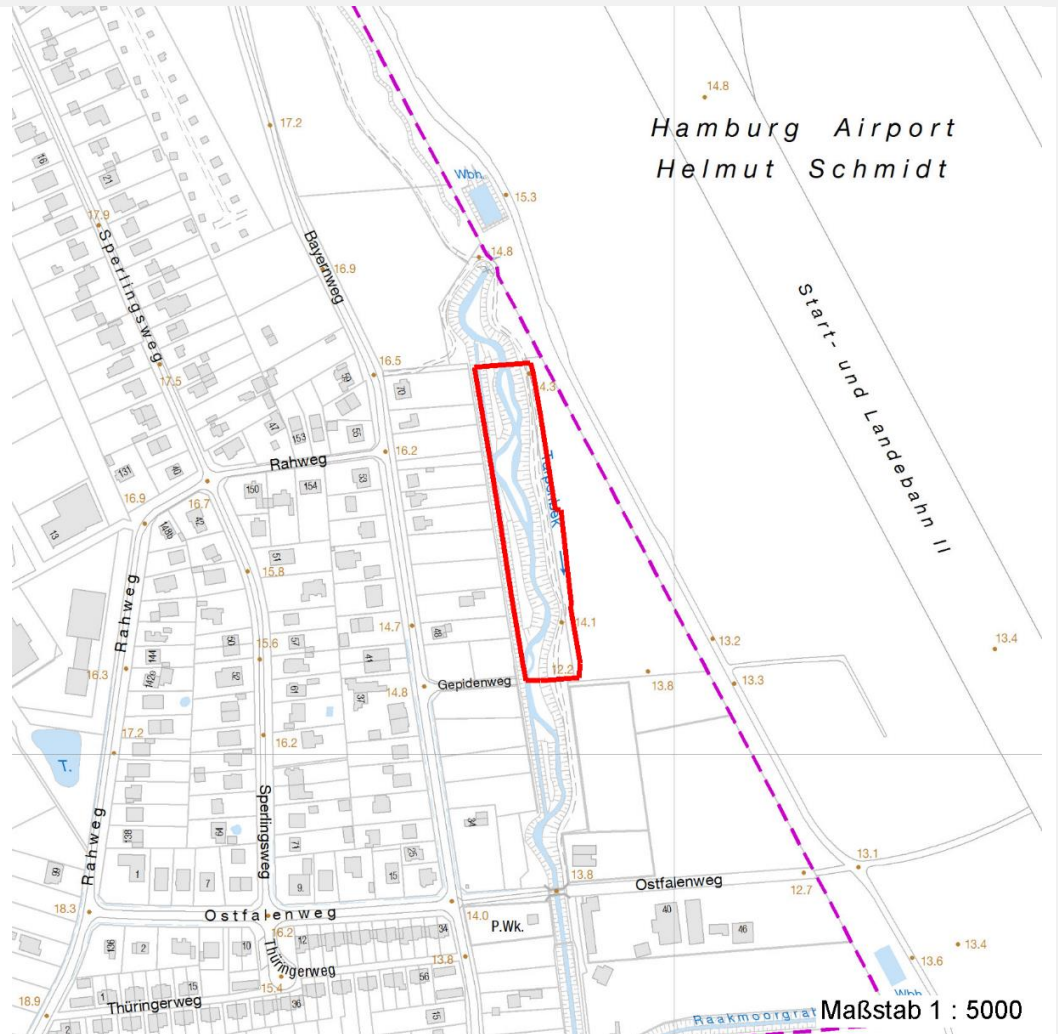

Weitere Angaben

Merkmal	Wert
Auswertung	
Gefährdung / Einflüsse	Trittbelastung durch Erholungsnutzung Trittbelastung durch Hunde
Wertgesichtspunkte	Reich an Kleinstrukturen Vorkommen alter Obstbäume Wichtige oekologische Ausgleichsfläche Naturverjüngung
zoologisch bedeutsame Strukturen	Blütenreiche Fluren Dichte spontane Gebüsche Fuchsbauten Gehölzpflanzung
Bedeutung für Tiergruppe	Heuschrecken

Erhebungsbogen

B

Projekt	Biotopkartierung Hamburg, Datenbestand aus FoxPro	Interne Nr.	29467
		DK5 DK5-GK	6444 6446
Handlungsbedarf	Nein	DK5 - Name	Langenhorn-West
Bearbeitung	MAU	Biotop-Nr. alt	43 56
Räumliche Abbildung	Fläche	Kartierung	15.09.1995
Anzahl Abschnitte	1	Fläche / Länge [m²/m]	8508,6182
		Breite (lineare Abb.) [m]	

Weitere Angaben

Merkmal	Wert
Maßnahmen	Vögel Entfernen der Nadel- und Ziergehölze Pflege-Mahd

Teilflächenbeschreibung

Teilflächentyp		Teilflächen-Nr.	1
Biotoptyp	Kleingartenanlage (2000)	Biotoptyp	EK
- Zusatz	Brache, keine Nutzung (b)	- gesetzl. Grundl.	
FFH-LRT		FFH-LRT	
Beschreibung	Standort: Substrat: Erde (natürlich)	Entw.potential LRT	
		Hauptfläche	Ja
		Flächenanteil	100 %
		FFH-Unters.Fläche	Nein
		Saatgutfläche	Nein

Weitere Angaben

Merkmal	Wert
Boden	
Feuchte	3 - trocken
Stickstoffgehalt	6 - mäßig stickstoffarm bis stickstoffreich
Standort, Relief	
Relief	eben
Belichtung	7 - halbsonnig
Luft	keine Besonderheiten
Veg. - Deckg./Ant.	
1. Baumschicht	30 %
Strauchschicht	30 %
1. Krautschicht	90 %
Mooschicht	10 %

Zeigerwerte der Pflanzenartenliste (Auswertung)

Standort	Belichtung	sonnig	7,5
Boden	Feuchte	frisch und mäßig frisch	5
	Stickstoff (N)	mäßig stickstoffarm bis stickstoffreich	5,6
	Reaktion	schwach sauer	5,6
Vegetation	Mahdverträglichkeit	gut schnittverträglich	7
Zeigerwerte	Futterwert	sehr gute Futterqualität	6,5
	Wechselfeuchteanzeiger		2
	Giftpflanzen		0
	Überschw.anzeiger		0

Erhebungsbogen

B

Projekt	Biotopkartierung Hamburg, Datenbestand aus FoxPro	Interne Nr. DK5 DK5-GK	29467 6444	6446
Handlungsbedarf	Nein	DK5 - Name	Langenhorn-West	
Bearbeitung	MAU	Biotop-Nr. alt	43	56
Räumliche Abbildung	Fläche	Kartierung	15.09.1995	
Anzahl Abschnitte	1	Fläche / Länge [m²/m]	8508,6182	
		Breite (lineare Abb.) [m]		

Pflanzenartenliste

Gruppe / Pflanzenart	MS	M	W	Vs	St	PA	Ph	Sz	VS	V	G	cf	Rote Liste						
													§	HH	ND	SH	D		
Tracheobionta (Gefäßpflanzen)																			
Achillea millefolium (Gewöhnliche Schafgarbe)	7	X		-															
Aegopodium podagraria (Giersch)	7	X		-															
Agrostis capillaris (Rotes Straußgras)	7	d		-															
Artemisia vulgaris (Gewöhnlicher Beifuß)	7	X		-															
Betula pendula (Hänge-Birke)	7	X		-															
Calamagrostis epigejos (Land-Reitgras)	7	X		-															
Carpinus betulus (Hainbuche)	7	X		-															
Crataegus monogyna (Eingrifflicher Weißdorn)	7	X		-															
Dactylis glomerata (Wiesen-Knäuelgras)	7	X		-															
Deschampsia flexuosa (Draht-Schmiele)	7	X		-															
Epilobium angustifolium (Schmalblättriges Weidenröschen)	7	X		-															
Erigeron canadensis (Kanadisches Berufkraut)	7	X		-															
Festuca ovina (Schaf-Schwingel)	7	X		-												V		V	V
Hieracium pilosella (Kleines Habichtskraut)	7	X		-															
Holcus lanatus (Wolliges Honiggras)	7	X		-															
Hypericum perforatum (Echtes Johanniskraut)	7	X		-															
Hypochaeris radicata (Gewöhnliches Ferkelkraut)	7	X		-															
Lolium perenne (Ausdauerndes Weidelgras)	7	d		-															
Malus domestica (Kultur-Apfel)	7	X		-															
Oenothera biennis (Gewöhnliche Nachtkerze)	7	X		-															
Philadelphus coronarius (Europäischer Pfeifenstrauch)	7	X		-															
Picea abies (Gemeine Fichte)	7	X		-															
Plantago lanceolata (Spitz-Wegerich)	7	X		-															
Populus alba (Silber-Pappel)	7	X		-															
Prunus serotina (Späte Traubenkirsche)	7	X		-															
Pyrus communis (Kultur-Birne)	7	X		-															
Quercus robur (Stiel-Eiche)	7	X		-															
Robinia pseudoacacia (Robinie)	7	X		-															
Rosa spec. (Rose)	7	X		-															
Rumex acetosa (Großer Sauerampfer)	7	X		-															
Rumex acetosella (Kleiner Sauerampfer)	7	X		-															
Salix caprea (Sal-Weide)	7	X		-															
Solidago canadensis (Kanadische Goldrute)	7	X		-															
Sorbus aucuparia (Eberesche)	7	X		-															
Taraxacum sect. Ruderalia (Artengruppe Gemeiner Löwenzahn)	7	X		-													D		
Trifolium arvense (Hasen-Klee)	7	X		-															
Trifolium repens (Weiß-Klee)	7	d		-															
													Anzahl Rote Liste Arten		2	1	1		
													Anzahl Arten		37				

MS: Mengensystem; M: Mengenangabe, W: Bewertung der Art (FFH-Monitoring), Vs: Vegetationsschicht, St: Status, PA: Autor Phänologie; Ph: Phänologie, Sz: Soziabilität, VS: Vitalitätssystem; V: Vitalität, G: Geschlecht, cf: unsichere Bestimmung, §: Schutz nach BNatSchG, HH: Rote Liste Hamburg, Nds: Rote Liste Niedersachsen, SH: Rote Liste Schleswig-Holstein, D: Rote Liste Deutschland