

Erhebungsbogen

B

Projekt	Biotopkartierung Hamburg, Datenbestand aus FoxPro	Interne Nr.	29601
		DK5 DK5-GK	6444 6446
Handlungsbedarf	Nein	DK5 - Name	Langenhorn-West
Bearbeitung	MAU	Biotop-Nr. alt	176 28
Räumliche Abbildung	Linie	Kartierung	15.09.1995
Anzahl Abschnitte	4	Fläche / Länge [m²/m]	603,416
		Breite (lineare Abb.) [m]	

Gesetzlicher Schutz § 14 (2) 2.2 Knicks **Schutz nur teilweise** **Nein**

Gesamtbewertung 7 Besonders wertvoll

- Alter
- Belastungsgrad
- Ökolog. Funktion
- Seltenheit

Bestandsbeschreibung

Keine wesentlichen Änderungen gegenüber der früheren Kartierung.
Am östlichen Jugendparkweg Wall z.T. neu aufgeschüttet, Knick mit Ziersträuchern unterpflanzt.

Kopierter Text aus der Vorkartierung:

Knick WS bzw. Doppelknick mit ca. 0,5 m hohem und bis 2 m breitem Wall. Sehr dichte Baumschicht aus mittelhohen, Kronenschluß bildenden Stiel-Eichen vereinzelt von Zitter-Pappel und Schwarz-Erle in der niedrigen Baumschicht durchsetzt. Überwiegend dichte Strauchschicht aus verschiedenen Laubböhlern wie Gewöhnliche Traubekirsche, Schlehe, Weißdorn, Vogelbeere, Faulbaum und Hasel insgesamt ohne ausgeprägte Dominanzen. Meist dichte Grasschicht aus Weichem Honiggras und Fioringras als Hauptbestandbildner locker durchsetzt von Tüpfel-Johanniskraut, Beifuß, Knoten-Braunwurz, Gemeinem Gilbweiderich und Acker-Kratzdistel.

Westlich der Straße Wrangelkoppel mit einer Baumreihe WA aus dicken, alten Stiel-Eichen (bis 1 m Dicke) in den Vorgärten.

Spezielle Nutzungen:

Nutzungsintensität:

Vorkommende Pflanzengesellschaften:

Vorkommen an Biotoptypen

1	TF	Typ	HF	F.Anteil
2	BTYP	Biotoptyp		- gesetzl. Grundl.
3	Zusatz	Zusatz zum Biotoptypen		
4	LRT	Lebensraumtyp		
1	1		Ja	100 %
2	HW	Knick (Wallhecke) (2000)		
1	2			0 %
2	WE	Erlen- und Eschenwald (2000)		
4	kein LRT	kein Lebensraumtyp nach FFH-Richtlinie		

Räumliche Lage

Lagebeschreibung	Parallel zur Straße Wrangelkoppel undJugendparkweg		
Nachbarnutzung/en			
Rechtswert (X)	565893	Hochwert (Y)	5944325
Bezirk	Hamburg-Nord	Naturraum	Geestplatten westlich der Alster (696.01)
Stadtteil (OT-Nr.)	Langenhorn (432)	Gemarkung	Langenhorn (420)

Erhebungsbogen

B

Projekt	Biotopkartierung Hamburg, Datenbestand aus FoxPro	Interne Nr.	29601
Handlungsbedarf	Nein	DK5 DK5-GK	6444 6446
Bearbeitung	MAU	DK5 - Name	Langenhorn-West
Räumliche Abbildung	Linie	Biotop-Nr. alt	176 28
Anzahl Abschnitte	4	Kartierung	15.09.1995
		Fläche / Länge [m²/m]	603,416
		Breite (lineare Abb.) [m]	

Räumliche Lage

Digitaler Grünplan	<input checked="" type="checkbox"/> Hafengesamtgebiet	<input type="checkbox"/> Ramsargebiet	<input type="checkbox"/> EG-Vogelschutzgeb.
Ausgleichsflächen	<input checked="" type="checkbox"/> Biosphärenreservat	<input type="checkbox"/> Nationalpark	

NSG / ND / LSG
FFH-GEBIET
Wasserschutzgebiet
Karte

LSG Langenhorn, Fuhlsbüttel, Kl. Borstel [HH-2018 / Anteil: 56%]

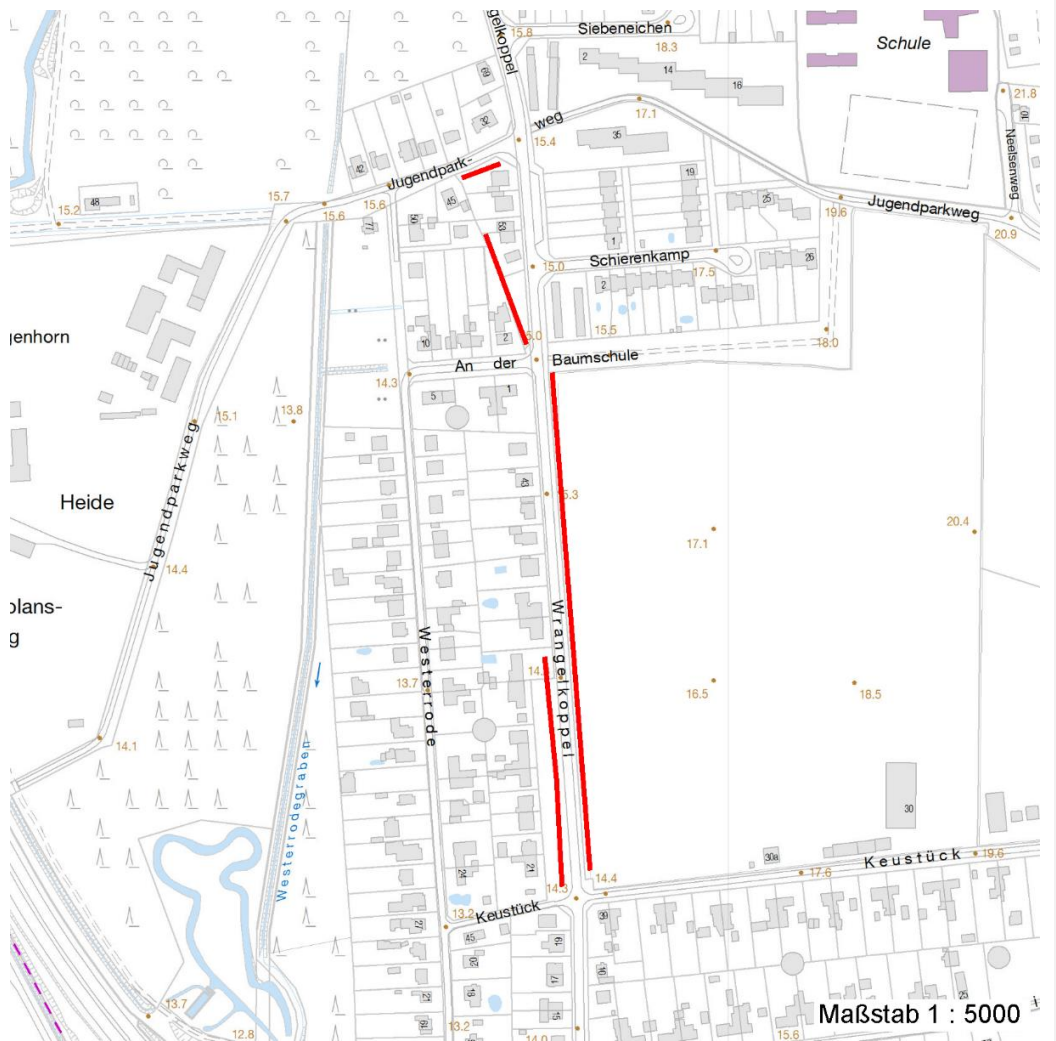

Weitere Erhebungsbögen

Interne Nr.	Interne Nr. Zuordnung	DK5	Biotop-Nr.	Kartierung	Zuordnung	DK5 (GK)	Biotop-Nr. (alt)
29601	29602	6444	176	19.09.2003	K	6446	28

Zuordnung: N = nachfolgende Kartierung, K = weitere Kartierungen (zeitlich vorher oder nachher)

Weitere Angaben

Merkmal	Wert
Auswertung	

Erhebungsbogen

B

Projekt	Biotopkartierung Hamburg, Datenbestand aus FoxPro	Interne Nr.	29601
		DK5 DK5-GK	6444 6446
Handlungsbedarf	Nein	DK5 - Name	Langenhorn-West
Bearbeitung	MAU	Biotop-Nr. alt	176 28
Räumliche Abbildung	Linie	Kartierung	15.09.1995
Anzahl Abschnitte	4	Fläche / Länge [m²/m]	603,416
		Breite (lineare Abb.) [m]	

Weitere Angaben

Merkmal	Wert
Wertgesichtspunkte	Dominanz von Laubgehölzen Spontane Schlingpflanzenv egetation Wertvoller Altbaumbestand artenreiche Ausprägung
zoologisch bedeutsame Strukturen	Dichte spontane Gebüsche Gehölzpflanzung
Bedeutung für Tiergruppe	Vögel
Maßnahmen	keine Angaben - 0

Teilflächenbeschreibung

Teilflächentyp		Teilflächen-Nr.	1
Biotoptyp	Knick (Wallhecke) (2000)	Biotoptyp	HW
- Zusatz		- gesetzl. Grundl.	
FFH-LRT		FFH-LRT	
Beschreibung		Entw.potential LRT	
		Hauptfläche	Ja
		Flächenanteil	100 %
		FFH-Unters.Fläche	Nein
		Saatgutfläche	Nein

Weitere Angaben

Merkmal	Wert
Standort, Relief	
Relief	Wall

Zeigerwerte der Pflanzenartenliste (Auswertung)

Standort	Belichtung	halbsonnig bis halbschattig	6,3
Boden	Feuchte	mäßig feucht und wechselfeucht	6,3
	Stickstoff (N)	mäßig stickstoffarm	4,7
	Reaktion	mäßig sauer	4,7
Vegetation	Mahdverträglichkeit	mäßig bis gut schnittverträglich (erster Schnitt nicht vor Mitte Juni)	6,5
Zeigerwerte	Futterwert	ausreichende Futterqualität	4,7
	Wechselfeuchteanzeiger		4
	Giftpflanzen		2
	Überschw.anzeiger		2

Pflanzenartenliste

Gruppe / Pflanzenart	MS	M	W	Vs	St	PA	Ph	Sz	VS	V	G	cf	Rote Liste						
													§	HH	ND	SH	D		
Tracheobionta (Gefäßpflanzen)																			
Agrostis gigantea (Riesen-Straußgras)	7	d		-															
Agrostis stolonifera agg. (Artengruppe Ausläufer-Straußgras)	7	X		-															
Alnus glutinosa (Schwarz-Erle)	7	X		-															

Erhebungsbogen

B

Projekt	Biotopkartierung Hamburg, Datenbestand aus FoxPro		Interne Nr. DK5 DK5-GK DK5 - Name Biotop-Nr. alt Kartierung Fläche / Länge [m²/m] Breite (lineare Abb.) [m]	29601 6444 6446 Langenhorn-West 176 28 15.09.1995 603,416
Handlungsbedarf	Nein			
Bearbeitung	MAU	Kopie	Nein	
Räumliche Abbildung	Linie			
Anzahl Abschnitte	4			

Pflanzenartenliste

Gruppe / Pflanzenart	MS	M	W	Vs	St	PA	Ph	Sz	VS	V	G	cf	§	Rote Liste			
														HH	ND	SH	D
Artemisia vulgaris (Gewöhnlicher Beifuß)	7	X		-													
Calystegia sepium (Zaun-Winde)	7	X		-													
Carpinus betulus (Hainbuche)	7	X		-													
Cirsium arvense (Acker-Kratzdistel)	7	X		-													
Corylus avellana (Haselnuss)	7	X		-													
Crataegus monogyna (Eingrifflicher Weißdorn)	7	X		-													
Dactylis glomerata (Wiesen-Knäuelgras)	7	X		-													
Dryopteris filix-mas (Gewöhnlicher Wurmfarne)	7	X		-													
Equisetum arvense (Acker-Schachtelhalm)	7	X		-													
Fagus sylvatica (Rotbuche)	7	X		-													
Festuca rubra (Rot-Schwingel)	7	X		-													
Frangula alnus (Faulbaum)	7	X		-													
Galium album (Weißes Labkraut)	7	X		-													
Glechoma hederacea (Gundermann)	7	X		-													
Holcus mollis (Weiches Honiggras)	7	d		-													
Hypericum perforatum (Echtes Johanniskraut)	7	X		-													
Lonicera periclymenum (Wald-Geißblatt)	7	X		-													
Lysimachia vulgaris (Gewöhnlicher Gilbweiderich)	7	X		-													
Poa nemoralis (Hain-Rispengras)	7	X		-													
Polygonatum multiflorum (Vielblütige Weißwurz)	7	X		-													
Populus tremula (Zitter-Pappel)	7	X		-													
Prunus padus (Echte Traubenkirsche)	7	X		-													
Prunus spinosa spinosa (Schlehe)	7	X		-													
Quercus robur (Stiel-Eiche)	7	d		-													
Rubus fruticosus agg. (Artengruppe Echte Brombeere)	7	X		-													
Rubus idaeus (Himbeere)	7	X		-													
Scrophularia nodosa (Knotige Braunwurz)	7	X		-													
Sisymbrium officinale (Weg-Rauke)	7	X		-													
Solanum nigrum (Schwarzer Nachtschatten)	7	X		-													
Sorbus aucuparia (Eberesche)	7	X		-													
Stellaria holostea (Große Sternmiere)	7	X		-													
														Anzahl Rote Liste Arten			
														Anzahl Arten			
														34			

MS: Mengensystem; M: Mengenangabe, W: Bewertung der Art (FFH-Monitoring), Vs: Vegetationsschicht, St: Status, PA: Autor Phänologie; Ph: Phänologie, Sz: Soziabilität, VS: Vitalitätssystem; V: Vitalität, G: Geschlecht, cf: unsichere Bestimmung, §: Schutz nach BNatSchG, HH: Rote Liste Hamburg, Nds: Rote Liste Niedersachsen, SH: Rote Liste Schleswig-Holstein, D: Rote Liste Deutschland

Erhebungsbogen

B

Projekt	Biotopkartierung Hamburg, Datenbestand aus FoxPro	Interne Nr.	29601
		DK5 DK5-GK	6444 6446
Handlungsbedarf	Nein	DK5 - Name	Langenhorn-West
Bearbeitung	MAU Kopie Nein	Biotop-Nr. alt	176 28
Räumliche Abbildung	Linie	Kartierung	15.09.1995
Anzahl Abschnitte	4	Fläche / Länge [m²/m]	603,416
		Breite (lineare Abb.) [m]	

Teilflächenbeschreibung

Teilflächentyp		Teilflächen-Nr.	2
Biotoptyp	Erlen- und Eschenwald (2000)	Biotoptyp	WE
- Zusatz		- gesetzl. Grundl.	
FFH-LRT	kein Lebensraumtyp nach FFH-Richtlinie	FFH-LRT	kein LRT
Beschreibung		Entw.potential LRT	
		Hauptfläche	
		Flächenanteil	0 %
		FFH-Unters.Fläche	Nein
		Saatgutfläche	Nein