

# Erhebungsbogen

**B**

|                            |  |                                  |             |      |
|----------------------------|--|----------------------------------|-------------|------|
| <b>Projekt</b>             | Biotopkartierung Hamburg,<br>Datenbestand aus FoxPro | <b>Interne Nr.</b>               | 25897       |      |
|                            |  | <b>DK5   DK5-GK</b>              | <b>6422</b> | 6424 |
| <b>Handlungsbedarf</b>     | Nein   | <b>DK5 - Name</b>                | Harburg     |      |
| <b>Bearbeitung</b>         | HEN  | <b>Biotop-Nr.   alt</b>          | <b>226</b>  | 20   |
| <b>Räumliche Abbildung</b> | Linie  | <b>Kartierung</b>                | 15.10.1985  |      |
| <b>Anzahl Abschnitte</b>   | 1  | <b>Fläche / Länge [m²/m]</b>     | 250,3       |      |
|                            |  | <b>Breite (lineare Abb.) [m]</b> |             |      |

**Gesetzlicher Schutz** § 30 (2) 1.1 Natürliche oder naturnahe Fließgewässer **Schutz nur teilweise** Ja

**Gesamtbewertung** 0 keine Angabe

- Alter
- Belastungsgrad
- Ökolog. Funktion
- Seltenheit

## Bestandsbeschreibung

Vor kurzer Zeit naturnah gestalteter, kurzer Abschnitt des Mühlenbaches FBM, der sich an mehreren Stellen zu einem teichartigen Gewässer verbreitert; im Süden ist eine kleine Insel geschaffen worden, im Norden wird der Bach von der neuen Umgehungsstraße überquert. Das Ufer ist an mehrern Stellen mit z.T. großen Steinen befestigt. Selten Unterwasservegetation aus Wasserpest und Krausem Laichkraut, im höheren Uferbereich des zum Zeitpunkt der Kartierung nur wenig wasserführenden Bachlaufes mit vorwiegend dicht gepflanztem Röhricht GR aus vorherrschendem Wasser-Schwaden, eingestreuter Sumpf-Schwertlilie, Rohrkolben, selten auch Teichsimse, Froschlöffel oder Schwanenblume. Stellenweise mit lockerer Strauchschicht aus jungen Weidenanpflanzungen und Ufergehölz WGN aus in Reihen stehenden, älteren Schwarz-Erlen, Pappeln, Baumweiden.

Spezielle Nutzungen: keine Nutzung

Nutzungsintensität: keine

Vorkommende Pflanzengesellschaften: keine Angabe

## Vorkommen an Biotoptypen

| 1 | TF       | Typ  | HF | F.Anteil           |
|---|----------|--|----|--------------------|
| 2 | BTYP     | Biotoptyp  |    | - gesetzl. Grundl. |
| 3 | Zusatz   | Zusatz zum Biotoptypen                                   |    |                    |
| 4 | LRT      | Lebensraumtyp  |    |                    |
| 1 | 1        |  | Ja | 75 %               |
| 2 | FBM      | Bach, naturnah mit Beeinträchtigungen/Verbauungen (2000) |    |                    |
| 4 | kein LRT | kein Lebensraumtyp nach FFH-Richtlinie                   |    |                    |
| 1 | 2        |  |    | 20 %               |
| 2 | HGF      | Naturnahes Gehölz feuchter bis nasser Standorte (2000)   |    |                    |
| 1 | 3        |  |    | 5 %                |
| 2 | NR       | Röhricht (2000)  |    |                    |
| 4 | kein LRT | kein Lebensraumtyp nach FFH-Richtlinie                   |    |                    |

# Erhebungsbogen

**B**

|                            |  |   |             |      |
|----------------------------|--|---|-------------|------|
| <b>Projekt</b>             | Biotopkartierung Hamburg,<br>Datenbestand aus FoxPro | <b>Interne Nr.</b>                      | 25897       |      |
|                            |  | <b>DK5   DK5-GK</b>                     | <b>6422</b> | 6424 |
|                            |  | <b>DK5 - Name</b>                       | Harburg     |      |
| <b>Handlungsbedarf</b>     | Nein   | <b>Biotop-Nr.   alt</b>                 | <b>226</b>  | 20   |
| <b>Bearbeitung</b>         | HEN  | <b>Kartierung</b>                       | 15.10.1985  |      |
| <b>Räumliche Abbildung</b> | Linie  | <b>Fläche / Länge [m<sup>2</sup>/m]</b> | 250,3       |      |
| <b>Anzahl Abschnitte</b>   | 1  | <b>Breite (lineare Abb.) [m]</b>        |             |      |

## Räumliche Lage

|                           |  |  |  |
|---------------------------|--|--|--|
| <b>Lagebeschreibung</b>   | Mühlenbach   |  |  |
| <b>Nachbarnutzung/en</b>  |  |  |  |
| <b>Rechtswert (X)</b>     | 565442   | <b>Hochwert (Y)</b>                          | 5922892  |
| <b>Bezirk</b>             | Harburg  | <b>Naturraum</b>                             | Marmstorfer Flottsandplatte (640.01)               |
| <b>Stadtteil (OT-Nr.)</b> | Wilstorf (705)   | <b>Gemarkung</b>                             | Wilstorf (722)                                     |
| <b>Digitaler Grünplan</b> | <input checked="" type="checkbox"/> <b>Hafengesamtgebiet</b> | <input type="checkbox"/> <b>Ramsargebiet</b> | <input type="checkbox"/> <b>EG-Vogelschutzgeb.</b> |
| <b>Ausgleichsflächen</b>  | <input type="checkbox"/> <b>Biosphärenreservat</b>           | <input type="checkbox"/> <b>Nationalpark</b> |  |
| <b>NSG / ND / LSG</b>     |  |  |  |
| <b>FFH-GEBIET</b>         |  |  |  |
| <b>Wasserschutzgebiet</b> |  |  |  |
| <b>Karte</b>              |  |  |  |

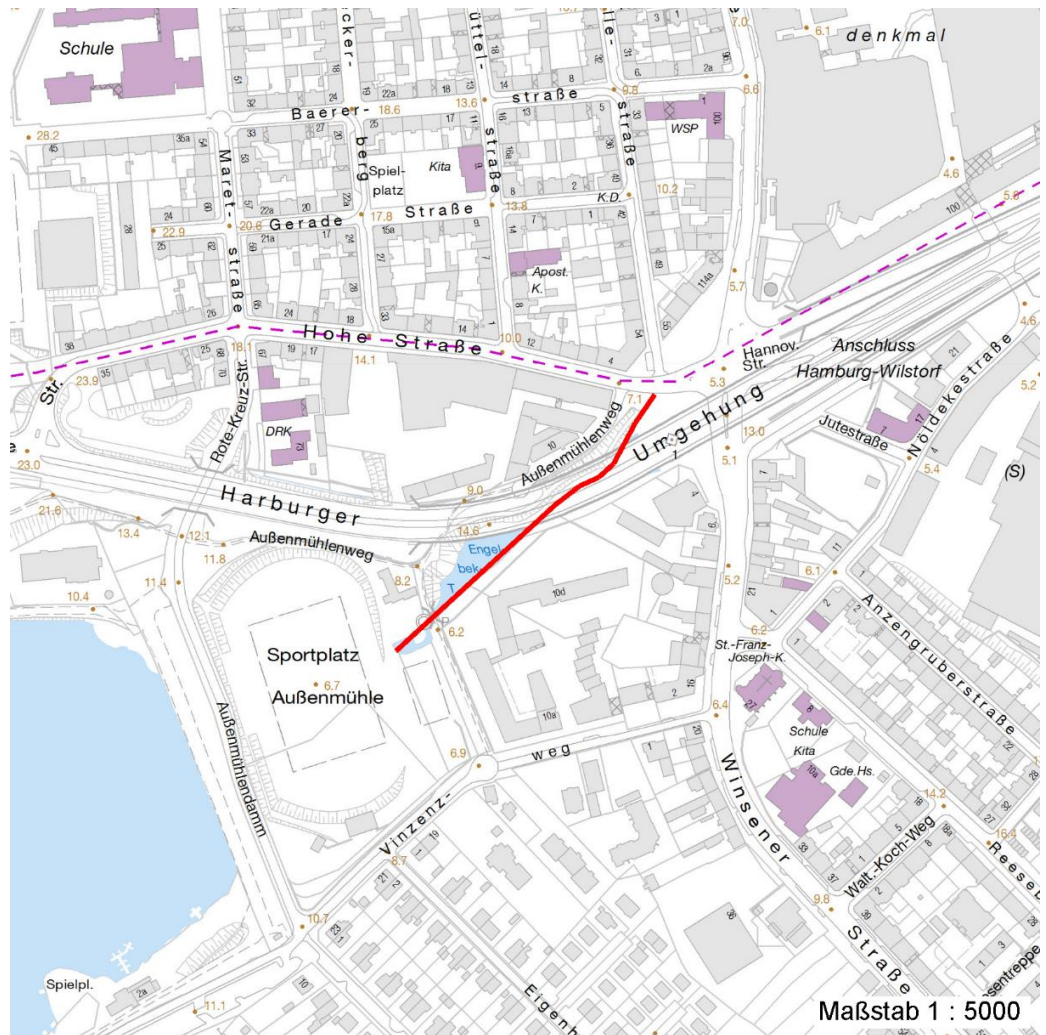

## Weitere Erhebungsbögen

| Interne Nr. | Interne Nr. Zuordnung | DK5  | Biotop-Nr. | Kartierung | Zuordnung | DK5 (GK) | Biotop-Nr. (alt) |
|-------------|-----------------------|------|------------|------------|-----------|----------|------------------|
| 25897       | 25899                 | 6422 | 227        | 12.10.2001 | N         | 6424     | 57               |

Zuordnung: N = nachfolgende Kartierung, K = weitere Kartierungen (zeitlich vorher oder nachher)

# Erhebungsbogen

**B**

|                            |  |   |             |      |
|----------------------------|--|---|-------------|------|
| <b>Projekt</b>             | Biotopkartierung Hamburg,<br>Datenbestand aus FoxPro | <b>Interne Nr.</b>                      | 25897       |      |
|                            |  | <b>DK5   DK5-GK</b>                     | <b>6422</b> | 6424 |
| <b>Handlungsbedarf</b>     | Nein   | <b>DK5 - Name</b>                       | Harburg     |      |
| <b>Bearbeitung</b>         | HEN  | <b>Biotop-Nr.   alt</b>                 | <b>226</b>  | 20   |
| <b>Räumliche Abbildung</b> | Linie  | <b>Kartierung</b>                       | 15.10.1985  |      |
| <b>Anzahl Abschnitte</b>   | 1  | <b>Fläche / Länge [m<sup>2</sup>/m]</b> | 250,3       |      |
|                            |  | <b>Breite (lineare Abb.) [m]</b>        |             |      |

## Weitere Angaben

| Merkmal                | Wert   |
|------------------------|--|
| <b>Auswertung</b>      |  |
| Gefährdung / Einflüsse | Ablagerung von Muell / Gartenabfaellen<br>teilw. Beschattung durch Brücke  |
| Wertgesichtspunkte     | Ufervegetation<br>artenarme Ausprägung<br>naturnah gestalteter Abschnitt d. Mühlenbaches<br>Uferbegleitende Gehölze<br>Unterwasservegetation |
| Maßnahmen              | Beseitigen von Muell, Gartenabfaellen u.a  |

## Teilflächenbeschreibung

|                       |   |                           |          |
|-----------------------|---|---------------------------|----------|
| <b>Teilflächentyp</b> |   | <b>Teilflächen-Nr.</b>    | 1        |
| <b>Biotoptyp</b>      | Bach, naturnah mit<br>Beeinträchtigungen/Verbauungen (2000) | <b>Biotoptyp</b>          | FBM      |
| - <b>Zusatz</b>       |   | - <b>gesetzl. Grundl.</b> |          |
| <b>FFH-LRT</b>        | kein Lebensraumtyp nach FFH-Richtlinie                      | <b>FFH-LRT</b>            | kein LRT |
| <b>Beschreibung</b>   | Standort: Substrat: Erde (natürlich)                        | <b>Entw.potential LRT</b> |          |
|                       |   | <b>Hauptfläche</b>        | Ja       |
|                       |   | <b>Flächenanteil</b>      | 75 %     |
|                       |   | <b>FFH-Unters.Fläche</b>  | Nein     |
|                       |   | <b>Saatgutfläche</b>      | Nein     |

## Weitere Angaben

| Merkmal                   | Wert                           |
|---------------------------|--------------------------------|
| <b>Boden</b>              |                                |
| Feuchte                   | 11 - flaches Gewässer          |
| <b>Standort, Relief</b>   |                                |
| Relief                    | flaches Ufer, natürliches Ufer |
| Belichtung                | 5 - halbschattig               |
| Luft                      | keine Besonderheiten           |
| <b>Veg. - Deckg./Ant.</b> |                                |
| 1. Baumschicht            | 50 %                           |
| Strauchschicht            | 10 %                           |
| 1. Krautschicht           | 10 %                           |

# Erhebungsbogen

**B**

|                            |  |   |   |            |
|----------------------------|--|---|---|------------|
| <b>Projekt</b>             | Biotopkartierung Hamburg,<br>Datenbestand aus FoxPro | <b>Interne Nr.</b><br>DK5   DK5-GK<br>DK5 - Name<br>Biotop-Nr.   alt        | 25897<br>6422<br>Harburg<br>226<br>15.10.1985 | 6424<br>20 |
| <b>Handlungsbedarf</b>     | Nein   | <b>Kopie</b>  | Nein  |            |
| <b>Bearbeitung</b>         | HEN  |   |   |            |
| <b>Räumliche Abbildung</b> | Linie  | <b>Kartierung</b>   |   |            |
| <b>Anzahl Abschnitte</b>   | 1  | <b>Fläche / Länge [m<sup>2</sup>/m]</b><br><b>Breite (lineare Abb.) [m]</b> | 250,3   |            |

## Zeigerwerte der Pflanzenartenliste (Auswertung)

|                    |                               |   |     |
|--------------------|-------------------------------|---|-----|
| <b>Standort</b>    | <b>Belichtung</b>             | halbsonnig                                      | 6,9 |
| <b>Boden</b>       | <b>Feuchte</b>                | sehr naß  | 9,3 |
|                    | <b>Stickstoff (N)</b>         | mäßig stickstoffarm bis stickstoffreich         | 6,3 |
|                    | <b>Reaktion</b>               | schwach sauer                                   | 6,2 |
| <b>Vegetation</b>  | <b>Mahdverträglichkeit</b>    | schnittempfindlich bis mäßig schnittverträglich | 4,2 |
| <b>Zeigerwerte</b> | <b>Futterwert</b>             | fast wertloses Futter                           | 1,1 |
|                    | <b>Wechselfeuchteanzeiger</b> |   | 3   |
|                    | <b>Giftpflanzen</b>           |   | 3   |
|                    | <b>Überschw.anzeiger</b>      |   | 5   |

## Pflanzenartenliste

| Gruppe / Pflanzenart                                     | MS | M | W | Vs | St | PA | Ph | Sz | VS | V | G | cf | § | Rote Liste |          |    |   |
|--|----|---|---|----|----|----|----|----|----|---|---|----|---|------------|----------|----|---|
|  |    |   |   |    |    |    |    |    |    |   |   |    |   | HH         | ND       | SH | D |
| <b>Tracheobionta (Gefäßpflanzen)</b>                     |    |   |   |    |    |    |    |    |    |   |   |    |   |            |          |    |   |
| Alisma plantago-aquatica agg. (Artengruppe Froschlöffel) | 7  | X |   | -  |    |    |    |    |    |   |   |    |   |            |          |    |   |
| Bidens frondosa (Schwarzfrüchtiger Zweizahn)             | 7  | X |   | K1 |    |    |    |    |    |   |   |    |   |            |          |    |   |
| Butomus umbellatus (Schwanenblume)                       | 7  | X |   | -  |    |    |    |    |    |   |   |    |   |            | 3        |    |   |
| Callitriche spec. (Wasserstern)                          | 7  | X |   | -  |    |    |    |    |    |   |   |    |   |            |          |    |   |
| Carex spec. (Segge)                                      | 7  | X |   | K1 |    |    |    |    |    |   |   |    |   |            |          |    |   |
| Elodea canadensis (Kanadische Wasserpest)                | 7  | X |   | -  |    |    |    |    |    |   |   |    |   |            |          |    |   |
| Epilobium hirsutum (Zottiges Weidenröschen)              | 7  | X |   | K1 |    |    |    |    |    |   |   |    |   |            |          |    |   |
| Iris pseudacorus (Gelbe Schwertlilie)                    | 7  | X |   | -  |    |    |    |    |    |   |   |    |   | b          |          |    |   |
| Juncus bufonius (Kröten-Binse)                           | 7  | X |   | K1 |    |    |    |    |    |   |   |    |   |            |          |    |   |
| Juncus effusus (Flatter-Binse)                           | 7  | X |   | K1 |    |    |    |    |    |   |   |    |   |            |          |    |   |
| Lemna minor (Kleine Wasserlinse)                         | 7  | X |   | -  |    |    |    |    |    |   |   |    |   |            |          |    |   |
| Oenanthe aquatica (Gemeiner Wasserfenchel)               | 7  | X |   | K1 |    |    |    |    |    |   |   |    |   |            | V        |    |   |
| Persicaria amphibia (Wasser-Knöterich)                   | 7  | X |   | K1 |    |    |    |    |    |   |   |    |   |            |          |    |   |
| Persicaria hydropiper (Wasserpfeffer)                    | 7  | X |   | K1 |    |    |    |    |    |   |   |    |   |            |          |    |   |
| Poa palustris (Sumpf-Rispengras)                         | 7  | X |   | -  |    |    |    |    |    |   |   |    |   |            |          |    |   |
| Potamogeton crispus (Krauses Laichkraut)                 | 7  | X |   | -  |    |    |    |    |    |   |   |    |   |            |          |    |   |
| Ranunculus repens (Kriechender Hahnenfuß)                | 7  | X |   | K1 |    |    |    |    |    |   |   |    |   |            |          |    |   |
| <b>Anzahl Rote Liste Arten</b>                           |    |   |   |    |    |    |    |    |    |   |   |    |   | <b>1</b>   | <b>1</b> |    |   |
| <b>Anzahl Arten</b>                                      |    |   |   |    |    |    |    |    |    |   |   |    |   | <b>17</b>  |          |    |   |

MS: Mengensystem; M: Mengenangabe, W: Bewertung der Art (FFH-Monitoring), Vs: Vegetationsschicht, St: Status, PA: Autor Phänologie; Ph: Phänologie, Sz: Soziabilität, VS: Vitalitätssystem; V: Vitalität, G: Geschlecht, cf: unsichere Bestimmung, §: Schutz nach BNatSchG, HH: Rote Liste Hamburg, Nds: Rote Liste Niedersachsen, SH: Rote Liste Schleswig-Holstein, D: Rote Liste Deutschland

# Erhebungsbogen

**B**

|                            |  |   |             |      |
|----------------------------|--|---|-------------|------|
| <b>Projekt</b>             | Biotopkartierung Hamburg,<br>Datenbestand aus FoxPro | <b>Interne Nr.</b>                      | 25897       |      |
|                            |  | <b>DK5   DK5-GK</b>                     | <b>6422</b> | 6424 |
| <b>Handlungsbedarf</b>     | Nein   | <b>DK5 - Name</b>                       | Harburg     |      |
| <b>Bearbeitung</b>         | HEN  | <b>Biotop-Nr.   alt</b>                 | <b>226</b>  | 20   |
| <b>Räumliche Abbildung</b> | Linie  | <b>Kartierung</b>                       | 15.10.1985  |      |
| <b>Anzahl Abschnitte</b>   | 1  | <b>Fläche / Länge [m<sup>2</sup>/m]</b> | 250,3       |      |
|                            |  | <b>Breite (lineare Abb.) [m]</b>        |             |      |

## Teilflächenbeschreibung

|                       |   |                           |      |
|-----------------------|---|---------------------------|------|
| <b>Teilflächentyp</b> |   | <b>Teilflächen-Nr.</b>    | 2    |
| <b>Biotoptyp</b>      | Naturnahes Gehölz feuchter bis nasser Standorte<br>(2000) | <b>Biotoptyp</b>          | HGF  |
| <b>- Zusatz</b>       |   | <b>- gesetzl. Grundl.</b> |      |
| <b>FFH-LRT</b>        |   | <b>FFH-LRT</b>            |      |
| <b>Beschreibung</b>   |   | <b>Entw.potential LRT</b> |      |
|                       |   | <b>Hauptfläche</b>        |      |
|                       |   | <b>Flächenanteil</b>      | 20 % |
|                       |   | <b>FFH-Unters.Fläche</b>  | Nein |
|                       |   | <b>Saatgutfläche</b>      | Nein |

## Weitere Angaben

| Merkmal                 | Wert                 |
|-------------------------|----------------------|
| <b>Standort, Relief</b> |                      |
| Luft                    | keine Besonderheiten |

## Zeigerwerte der Pflanzenartenliste (Auswertung)

|                    |                               |   |     |
|--------------------|-------------------------------|---|-----|
| <b>Standort</b>    | <b>Belichtung</b>             | halbsonnig bis halbschattig                                   | 5,8 |
| <b>Boden</b>       | <b>Feuchte</b>                | sehr naß  | 9   |
|                    | <b>Stickstoff (N)</b>         | mäßig stickstoffarm bis stickstoffreich                       | 5,5 |
|                    | <b>Reaktion</b>               | schwach sauer   | 6   |
| <b>Vegetation</b>  | <b>Mahdverträglichkeit</b>    | nicht völlig schnittunverträglich aber sehr schnittempindlich | 1,7 |
| <b>Zeigerwerte</b> | <b>Futterwert</b>             |   |     |
|                    | <b>Wechselfeuchteanzeiger</b> |   | 1   |
|                    | <b>Giftpflanzen</b>           |   | 0   |
|                    | <b>Überschw.anzeiger</b>      |   | 1   |

## Pflanzenartenliste

| Gruppe / Pflanzenart                   | MS | M | W | Vs | St | PA | Ph | Sz | VS | V | G | cf | § | Rote Liste |    |    |   |
|--|----|---|---|----|----|----|----|----|----|---|---|----|---|------------|----|----|---|
|  |    |   |   |    |    |    |    |    |    |   |   |    |   | HH         | ND | SH | D |
| <b>Tracheobionta (Gefäßpflanzen)</b>   |    |   |   |    |    |    |    |    |    |   |   |    |   |            |    |    |   |
| Alnus glutinosa (Schwarz-Erle)         | 7  | X |   | B1 |    |    |    |    |    |   |   |    |   |            |    |    |   |
| Fraxinus excelsior (Gewöhnliche Esche) | 7  | X |   | B1 |    |    |    |    |    |   |   |    |   |            |    |    |   |
| Populus spec. (Pappel)                 | 7  | X |   | B1 |    |    |    |    |    |   |   |    |   |            |    |    |   |
| Quercus robur (Stiel-Eiche)            | 7  | X |   | B1 |    |    |    |    |    |   |   |    |   |            |    |    |   |
| Salix cinerea (Grau-Weide)             | 7  | X |   | B1 |    |    |    |    |    |   |   |    |   |            |    |    |   |
| Salix spec. (Weide)                    | 7  | X |   | B1 |    |    |    |    |    |   |   |    |   |            |    |    |   |
| <b>Anzahl Rote Liste Arten</b>         |    |   |   |    |    |    |    |    |    |   |   |    |   |            |    |    |   |
| <b>Anzahl Arten</b>                    |    |   |   |    |    |    |    |    |    |   |   |    |   | 6          |    |    |   |

MS: Mengensystem; M: Mengenangabe, W: Bewertung der Art (FFH-Monitoring), Vs: Vegetationsschicht, St: Status, PA: Autor Phänologie; Ph: Phänologie, Sz: Soziabilität, VS: Vitalitätssystem; V: Vitalität, G: Geschlecht, cf: unsichere Bestimmung, §: Schutz nach BNatSchG, HH: Rote Liste Hamburg, Nds: Rote Liste Niedersachsen, SH: Rote Liste Schleswig-Holstein, D: Rote Liste Deutschland

# Erhebungsbogen

**B**

|                            |  |   |             |      |
|----------------------------|--|---|-------------|------|
| <b>Projekt</b>             | Biotopkartierung Hamburg,<br>Datenbestand aus FoxPro | <b>Interne Nr.</b>                      | 25897       |      |
|                            |  | <b>DK5   DK5-GK</b>                     | <b>6422</b> | 6424 |
| <b>Handlungsbedarf</b>     | Nein   | <b>DK5 - Name</b>                       | Harburg     |      |
| <b>Bearbeitung</b>         | HEN  | <b>Biotop-Nr.   alt</b>                 | <b>226</b>  | 20   |
| <b>Räumliche Abbildung</b> | Linie  | <b>Kartierung</b>                       | 15.10.1985  |      |
| <b>Anzahl Abschnitte</b>   | 1  | <b>Fläche / Länge [m<sup>2</sup>/m]</b> | 250,3       |      |
|                            |  | <b>Breite (lineare Abb.) [m]</b>        |             |      |

## Teilflächenbeschreibung

|                       |  |                           |          |
|-----------------------|--|---------------------------|----------|
| <b>Teilflächentyp</b> |  | <b>Teilflächen-Nr.</b>    | 3        |
| <b>Biotoptyp</b>      | Röhricht (2000)                        | <b>Biotoptyp</b>          | NR       |
| <b>- Zusatz</b>       |  | <b>- gesetzl. Grundl.</b> |          |
| <b>FFH-LRT</b>        | kein Lebensraumtyp nach FFH-Richtlinie | <b>FFH-LRT</b>            | kein LRT |
| <b>Beschreibung</b>   |  | <b>Entw.potential LRT</b> |          |
|                       |  | <b>Hauptfläche</b>        |          |
|                       |  | <b>Flächenanteil</b>      | 5 %      |
|                       |  | <b>FFH-Unters.Fläche</b>  | Nein     |
|                       |  | <b>Saatgutfläche</b>      | Nein     |

## Weitere Angaben

| Merkmal                 | Wert                 |
|-------------------------|----------------------|
| <b>Standort, Relief</b> |                      |
| Luft                    | keine Besonderheiten |

## Zeigerwerte der Pflanzenartenliste (Auswertung)

|                    |                               |   |     |
|--------------------|-------------------------------|---|-----|
| <b>Standort</b>    | <b>Belichtung</b>             | vollsonnig                                      | 8,6 |
| <b>Boden</b>       | <b>Feuchte</b>                | zeitweise wasserüberstaut                       | 9,8 |
|                    | <b>Stickstoff (N)</b>         | sehr stickstoffreich                            | 8,3 |
|                    | <b>Reaktion</b>               | schwach basisch                                 | 7,7 |
| <b>Vegetation</b>  | <b>Mahdverträglichkeit</b>    | schnittempfindlich bis mäßig schnittverträglich | 4,1 |
| <b>Zeigerwerte</b> | <b>Futterwert</b>             | mäßige Futterqualität                           | 3,6 |
|                    | <b>Wechselfeuchteanzeiger</b> |   | 1   |
|                    | <b>Giftpflanzen</b>           |   | 1   |
|                    | <b>Überschw.anzeiger</b>      |   | 3   |

## Pflanzenartenliste

| Gruppe / Pflanzenart                              | MS | M | W | Vs | St | PA | Ph | Sz | VS | V | G | cf | § | Rote Liste |    |    |   |
|---|----|---|---|----|----|----|----|----|----|---|---|----|---|------------|----|----|---|
|   |    |   |   |    |    |    |    |    |    |   |   |    |   | HH         | ND | SH | D |
| <b>Tracheobionta (Gefäßpflanzen)</b>              |    |   |   |    |    |    |    |    |    |   |   |    |   |            |    |    |   |
| Acorus calamus (Kalmus)                           | 7  | X |   | -  |    |    |    |    |    |   |   |    |   |            |    |    |   |
| Glyceria fluitans (Flutender Schwaden)            | 7  | X |   | K1 |    |    |    |    |    |   |   |    |   |            |    |    |   |
| Glyceria maxima (Wasser-Schwaden)                 | 7  | h |   | K1 |    |    |    |    |    |   |   |    |   |            |    |    |   |
| Iris pseudacorus (Gelbe Schwertlilie)             | 7  | X |   | -  |    |    |    |    |    |   |   |    | b |            |    |    |   |
| Juncus effusus (Flutter-Binse)                    | 7  | X |   | K1 |    |    |    |    |    |   |   |    |   |            |    |    |   |
| Phalaris arundinacea (Rohr-Glanzgras)             | 7  | X |   | K1 |    |    |    |    |    |   |   |    |   |            |    |    |   |
| Poa palustris (Sumpf-Rispengras)                  | 7  | X |   | -  |    |    |    |    |    |   |   |    |   |            |    |    |   |
| Schoenoplectus lacustris (Gewöhnliche Teichsimse) | 7  | X |   | -  |    |    |    |    |    |   |   |    |   | 2          |    |    |   |
| Typha angustifolia (Schmalblättriger Rohrkolben)  | 7  | X |   | -  |    |    |    |    |    |   |   |    |   |            |    |    |   |
| <b>Anzahl Rote Liste Arten</b>                    |    |   |   |    |    |    |    |    |    |   |   |    |   | <b>1</b>   |    |    |   |
| <b>Anzahl Arten</b>                               |    |   |   |    |    |    |    |    |    |   |   |    |   | <b>9</b>   |    |    |   |

MS: Mengensystem; M: Mengenangabe, W: Bewertung der Art (FFH-Monitoring), Vs: Vegetationsschicht, St: Status, PA: Autor Phänologie; Ph: Phänologie, Sz: Soziabilität, VS: Vitalitätssystem; V: Vitalität, G: Geschlecht, cf: unsichere Bestimmung, §: Schutz nach BNatSchG, HH: Rote Liste Hamburg, Nds: Rote Liste Niedersachsen, SH: Rote Liste Schleswig-Holstein, D: Rote Liste Deutschland

## Erhebungsbogen

**B**

|                            |  |              |      |   |             |      |
|----------------------------|--|--------------|------|---|-------------|------|
| <b>Projekt</b>             | Biotopkartierung Hamburg,<br>Datenbestand aus FoxPro |              |      | <b>Interne Nr.</b>                      | 25897       |      |
|                            |  |              |      | <b>DK5   DK5-GK</b>                     | <b>6422</b> | 6424 |
|                            |  |              |      | <b>DK5 - Name</b>                       | Harburg     |      |
| <b>Handlungsbedarf</b>     | Nein   |              |      | <b>Biotop-Nr.   alt</b>                 | <b>226</b>  | 20   |
| <b>Bearbeitung</b>         | HEN  | <b>Kopie</b> | Nein | <b>Kartierung</b>                       | 15.10.1985  |      |
| <b>Räumliche Abbildung</b> | Linie  |              |      | <b>Fläche / Länge [m<sup>2</sup>/m]</b> | 250,3       |      |
| <b>Anzahl Abschnitte</b>   | 1  |              |      | <b>Breite (lineare Abb.) [m]</b>        |             |      |