

Erhebungsbogen

B

Projekt	Biotopkartierung Hamburg	Interne Nr.	25362
		DK5 DK5-GK	6420 6422
Handlungsbedarf	Nein	DK5 - Name	Marmstorf
Bearbeitung	BUC	Biotop-Nr. alt	56 57
Räumliche Abbildung	Fläche	Kartierung	15.07.1999
Anzahl Abschnitte	1	Fläche / Länge [m²/m]	6085,6675
		Breite (lineare Abb.) [m]	

Gesetzlicher Schutz	_ kein gesetzl. Schutz kein gesetzlich geschütztes Biotop	Schutz nur teilweise	Nein
----------------------------	--	-----------------------------	-------------

Gesamtbewertung	5	Noch wertvoll, gut entwicklungsfähig
- Alter	6	Biotop mittleren Alters, 50 bis 100 Jahre
- Belastungsgrad	6	Flächenhaft geringe oder örtlich stärkere oder Vorbelastung mit deutlichem Einfluß
- Ökolog. Funktion	4	Isolierter Lebensraum, keine oder nur geringe Bedeutung für Nachbarflächen
- Seltenheit	4	Verbr. Biotoptyp ohne biotoptypische Artenvielfalt, Ubiquisten

Bestandsbeschreibung

Nicht mehr genutzter, großer, verwildeter Kleingarten mit altem Obstbaumbestand und ruderaler Hochstaudenflur. Der Ost und Nordrand wird begrenzt von einer dichten Fichtenreihe.

Vorkommen an Biotoptypen

1	TF	Typ	HF	F.Anteil
2	BTYP	Biotoptyp		- gesetzl. Grundl.
3	Zusatz	Zusatz zum Biotoptypen		
4	LRT	Lebensraumtyp		
1	1		Ja	100 %
2	EKR	Kleingartenanlage, strukturreich (2000)		

Räumliche Lage

Lagebeschreibung	südlich der Straße Moorlage		
Nachbarnutzung/en	Kleingartenanlage, Wohnbebauung, Wald		
Rechtswert (X)	564867	Hochwert (Y)	5920463
Bezirk	Harburg	Naturraum	Marmstorfer Flottsandplatte (640.01)
Stadtteil (OT-Nr.)	Sinstorf (708)	Gemarkung	Sinstorf (719)
Digitaler Grünplan	<input checked="" type="checkbox"/> Hafengesamtgebiet	<input type="checkbox"/> Ramsargebiet	<input type="checkbox"/> EG-Vogelschutzgeb.
Ausgleichsflächen	<input type="checkbox"/> Biosphärenreservat	<input type="checkbox"/> Nationalpark	<input type="checkbox"/>
NSG / ND / LSG	LSG Marmstorfer Flottsandplatte [HH-2021 / Anteil: 16%]		
FFH-GEBIET			
Wasserschutzgebiet			

Erhebungsbogen

B

Projekt	Biotopkartierung Hamburg	Interne Nr.	25362	
		DK5 DK5-GK	6420	6422
		DK5 - Name	Marmstorf	
Handlungsbedarf	Nein	Biotop-Nr. alt	56	57
Bearbeitung	BUC	Kartierung	15.07.1999	
Räumliche Abbildung	Fläche	Fläche / Länge [m²/m]	6085,6675	
Anzahl Abschnitte	1	Breite (lineare Abb.) [m]		

Räumliche Lage

Karte

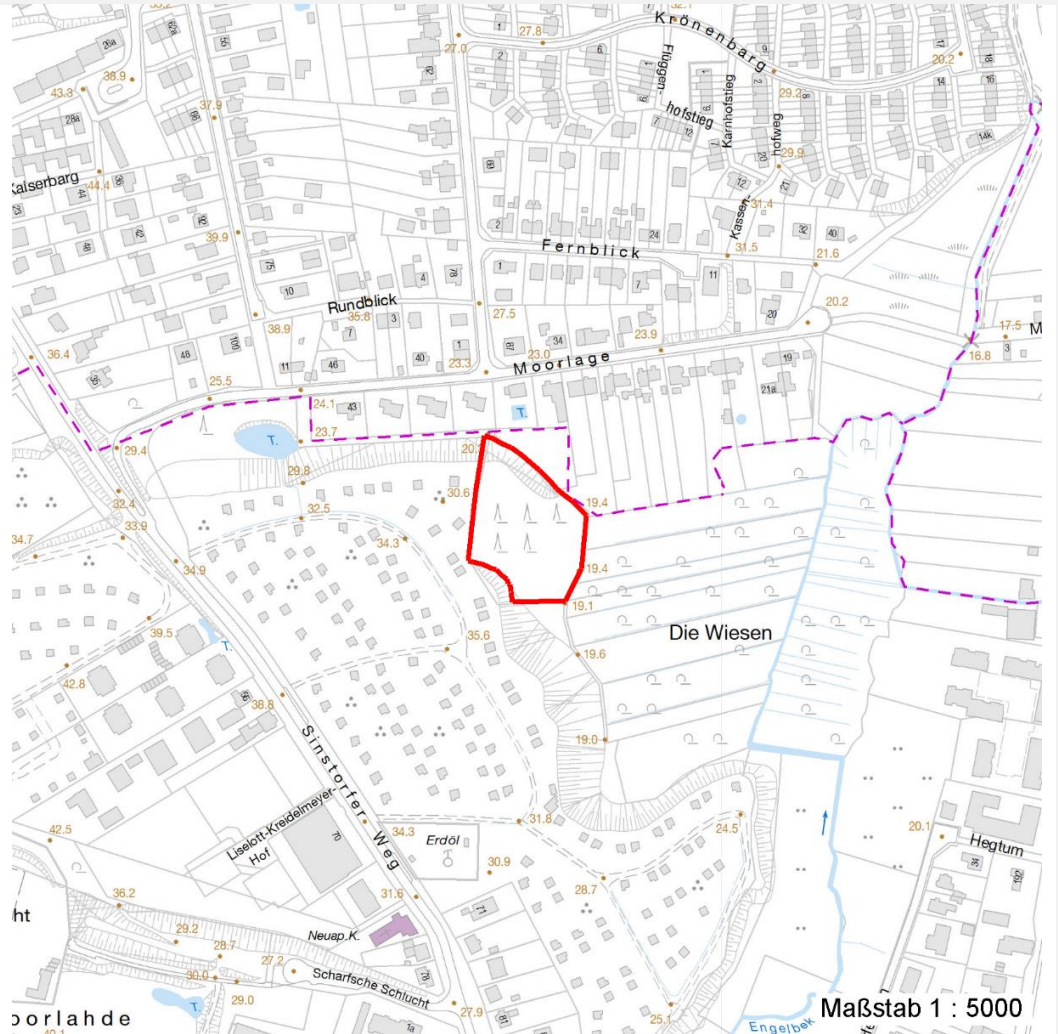

Foto

Interne Nr.	Index	Dateiname	Aufnahmerichtung
46027	0	6420_56_150799_1.JPG	

Weitere Angaben

Merkmal	Wert
Auswertung	
Gefährdung / Einflüsse	Nutzungsintensivierung
Bedeutung für Tiergruppe	Kleinsäuger
Maßnahmen	Beibehaltung der derzeitigen Bewirtschaftung bzw. Pflege
Größe	
Breite	80.00 m

Erhebungsbogen

B

Projekt	Biotopkartierung Hamburg	Interne Nr.	25362
		DK5 DK5-GK	6420 6422
Handlungsbedarf	Nein	DK5 - Name	Marmstorf
Bearbeitung	BUC	Biotop-Nr. alt	56 57
Räumliche Abbildung	Fläche	Kartierung	15.07.1999
Anzahl Abschnitte	1	Fläche / Länge [m²/m]	6085,6675
		Breite (lineare Abb.) [m]	

Foto

Fotodatei 6420_56_150799_1.JPG
Bildbeschreibung k.A.
Aufnahmerichtung

Fotodatei
Bildbeschreibung
Aufnahmerichtung



Teilflächenbeschreibung

Teilflächentyp		Teilflächen-Nr.	1
Biotoptyp	Kleingartenanlage, strukturreich (2000)	Biotoptyp	EKR
- Zusatz		- gesetzl. Grundl.	
FFH-LRT		FFH-LRT	
Beschreibung		Entw.potential LRT	
		Hauptfläche	Ja
		Flächenanteil	100 %
		FFH-Unters.Fläche	Nein
		Saatgutfläche	Nein