

Erhebungsbogen

B

| | | | |
|----------------------------|--|----------------------------------|------------------|
| Projekt | Biotopkartierung Hamburg, Datenbestand aus FoxPro | Interne Nr. | 25509 |
| | | DK5 DK5-GK | 6420 6422 |
| Handlungsbedarf | Nein | DK5 - Name | Marmstorf |
| Bearbeitung | ULI Kopie Nein | Biotop-Nr. alt | 201 32 |
| Räumliche Abbildung | Linie | Kartierung | 15.07.1982 |
| Anzahl Abschnitte | 1 | Fläche / Länge [m²/m] | 56,447 |
| | | Breite (lineare Abb.) [m] | |

Gesetzlicher Schutz **kein gesetzl. Schutz** **kein gesetzlich geschütztes Biotop** **Schutz nur teilweise** **Nein**

Gesamtbewertung 0 keine Angabe

- Alter
- Belastungsgrad
- Ökolog. Funktion
- Seltenheit

Bestandsbeschreibung

Baumreihe WA aus ca. 20m hohen Populus nigra mit krautreichem Unterwuchs mit dominanter Urtica dioica.

Spezielle Nutzungen:

Nutzungsintensität:

Vorkommende Pflanzengesellschaften: Keine Angabe

Vorkommen an Biotoptypen

| 1 | TF | Typ | HF | F.Anteil |
|---|--------|-------------------------|--------------------|----------|
| 2 | BTYP | Biotoptyp | - gesetzl. Grundl. | |
| 3 | Zusatz | Zusatz zum Biotoptypen | | |
| 4 | LRT | Lebensraumtyp | | |
| 1 | 1 | | Ja | 100 % |
| 2 | HEA | Baumreihe, Allee (2000) | | |

Räumliche Lage

| | | | |
|---------------------------|--|--|--|
| Lagebeschreibung | Südwestlich des Geländes der Stadtreinigung an der Winsener Straße | | |
| Nachbarnutzung/en | | | |
| Rechtswert (X) | 565302 | Hochwert (Y) | 5921109 |
| Bezirk | Harburg | Naturraum | Marmstorfer Flottsandplatte (640.01) |
| Stadtteil (OT-Nr.) | Langenbek (707) | Gemarkung | Langenbek (723) |
| Digitaler Grünplan | <input checked="" type="checkbox"/> Hafengesamtgebiet | <input type="checkbox"/> Ramsargebiet | <input type="checkbox"/> EG-Vogelschutzgeb. |
| Ausgleichsflächen | <input type="checkbox"/> Biosphärenreservat | <input type="checkbox"/> Nationalpark | <input type="checkbox"/> |
| NSG / ND / LSG | LSG Marmstorfer Flottsandplatte [HH-2021 / Anteil: 100%] | | |
| FFH-GEBIET | | | |
| Wasserschutzgebiet | | | |

Erhebungsbogen

B

| | | | | |
|----------------------------|--|---|-------------|------|
| Projekt | Biotopkartierung Hamburg, Datenbestand aus FoxPro | Interne Nr. | 25509 | |
| | | DK5 DK5-GK | 6420 | 6422 |
| | | DK5 - Name | Marmstorf | |
| Handlungsbedarf | Nein | Biotop-Nr. alt | 201 | 32 |
| Bearbeitung | ULI | Kartierung | 15.07.1982 | |
| Räumliche Abbildung | Linie | Fläche / Länge [m²/m] | 56,447 | |
| Anzahl Abschnitte | 1 | Breite (lineare Abb.) [m] | | |

Räumliche Lage

Karte

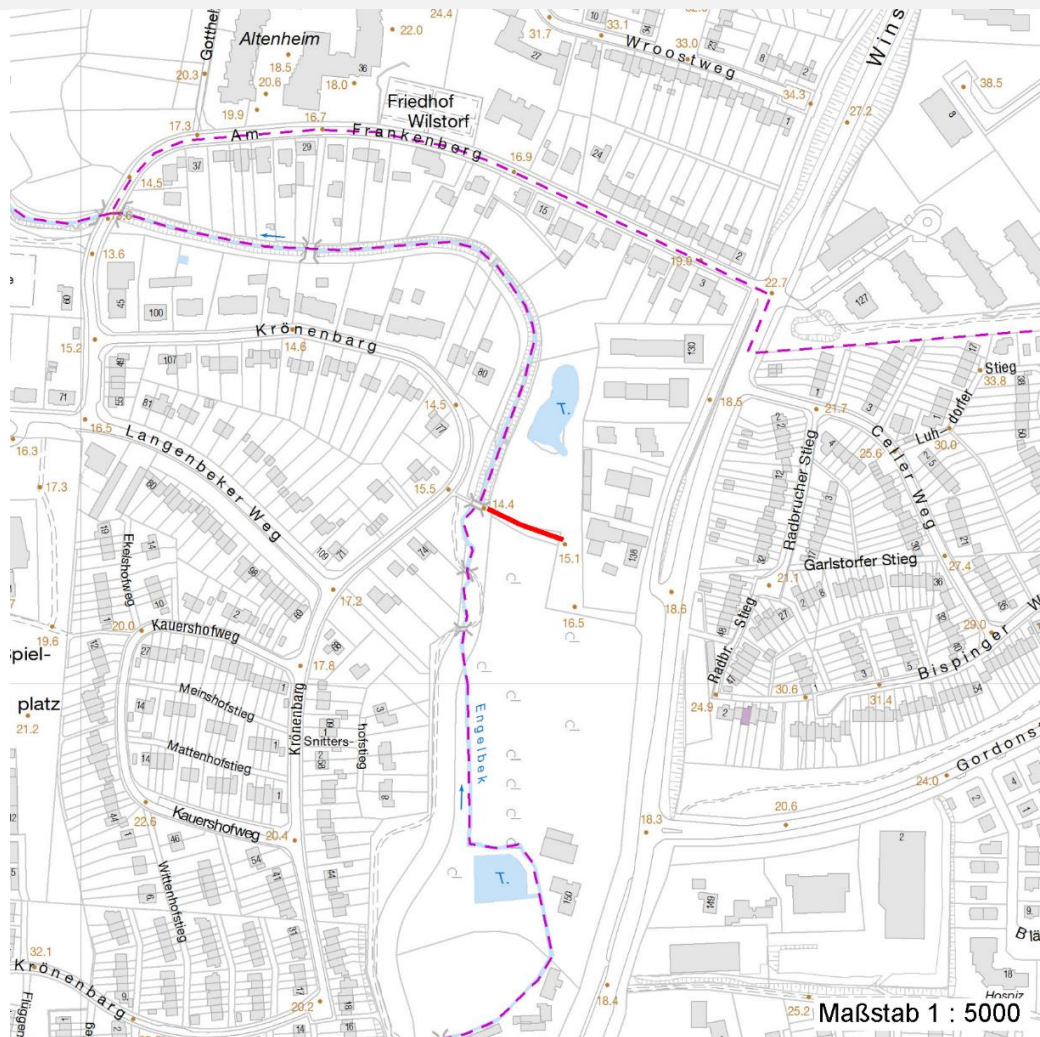

Weitere Erhebungsbögen

| Interne Nr. | Interne Nr. Zuordnung | DK5 | Biotop-Nr. | Kartierung | Zuordnung | DK5 (GK) | Biotop-Nr. (alt) |
|-------------|-----------------------|------|------------|------------|-----------|----------|------------------|
| 25509 | 25510 | 6420 | 201 | 15.07.1999 | K | 6422 | 32 |

Zuordnung: N = nachfolgende Kartierung, K = weitere Kartierungen (zeitlich vorher oder nachher)

Erhebungsbogen

B

| | | | |
|----------------------------|--|---|------------------|
| Projekt | Biotopkartierung Hamburg, Datenbestand aus FoxPro | Interne Nr. | 25509 |
| | | DK5 DK5-GK | 6420 6422 |
| Handlungsbedarf | Nein | DK5 - Name | Marmstorf |
| Bearbeitung | ULI | Biotop-Nr. alt | 201 32 |
| Räumliche Abbildung | Linie | Kartierung | 15.07.1982 |
| Anzahl Abschnitte | 1 | Fläche / Länge [m²/m] | 56,447 |
| | | Breite (lineare Abb.) [m] | |

Teilflächenbeschreibung

| | | | |
|-----------------------|--|---------------------------|-------|
| Teilflächentyp | | Teilflächen-Nr. | 1 |
| Biotoptyp | Baumreihe, Allee (2000) | Biotoptyp | HEA |
| - Zusatz | | - gesetzl. Grundl. | |
| FFH-LRT | | FFH-LRT | |
| Beschreibung | Standort: Substrat: Keine Angab., da alter B-Bogen | Entw.potential LRT | |
| | | Hauptfläche | Ja |
| | | Flächenanteil | 100 % |
| | | FFH-Unters.Fläche | Nein |
| | | Saatgutfläche | Nein |

Weitere Angaben

| Merkmal | Wert |
|-------------------------|-------|
| Standort, Relief | |
| Relief | Ebene |

Zeigerwerte der Pflanzenartenliste (Auswertung)

| | | | |
|--------------------|-------------------------------|--|-----|
| Standort | Belichtung | halbsonnig | 6,5 |
| Boden | Feuchte | frisch und mäßig frisch | 5,5 |
| | Stickstoff (N) | stickstoffreich | 7,3 |
| | Reaktion | neutral | 7 |
| Vegetation | Mahdverträglichkeit | mäßig bis gut schnittverträglich (erster Schnitt nicht vor Mitte Juni) | 6 |
| Zeigerwerte | Futterwert | geringwertiges Futter | 3,3 |
| | Wechselfeuchteanzeiger | | 2 |
| | Giftpflanzen | | 0 |
| | Überschw.anzeiger | | 1 |

Pflanzenartenliste

| Gruppe / Pflanzenart | MS | M | W | Vs | St | PA | Ph | Sz | VS | V | G | cf | § | Rote Liste | | | |
|---|----|---|---|----|----|----|----|----|----|---|---|----|---|------------|----|----|---|
| | | | | | | | | | | | | | | HH | ND | SH | D |
| Tracheobionta (Gefäßpflanzen) | | | | | | | | | | | | | | | | | |
| Aegopodium podagraria (Giersch) | 7 | X | | - | | | | | | | | | | | | | |
| Chenopodium album (Weißer Gänsefuß) | 7 | X | | - | | | | | | | | | | | | | |
| Dactylis glomerata agg. (Artengruppe Wiesen-Knäuelgras) | 7 | X | | - | | | | | | | | | | | | | |
| Elymus repens (Gewöhnliche Quecke) | 7 | X | | - | | | | | | | | | | | | | |
| Impatiens parviflora (Kleinblütiges Springkraut) | 7 | X | | - | | | | | | | | | | | | | |
| Lamium album (Weiße Taubnessel) | 7 | X | | - | | | | | | | | | | | | | |
| Persicaria spec. (Knöterich) | 7 | X | | - | | | | | | | | | | | | | |
| Philadelphus coronarius (Europäischer Pfeifenstrauch) | 7 | X | | - | | | | | | | | | | | | | |
| Plantago major (Breit-Wegerich) | 7 | X | | - | | | | | | | | | | | | | |
| Poa annua (Einjähriges Rispengras) | 7 | X | | - | | | | | | | | | | | | | |
| Populus nigra (Schwarz-Pappel) | 7 | X | | - | | | | | | | | | | 2 | 3 | 3 | |
| Potentilla anserina (Gänse-Fingerkraut) | 7 | X | | - | | | | | | | | | | | | | |
| Sisymbrium officinale (Weg-Rauke) | 7 | X | | - | | | | | | | | | | | | | |
| Urtica dioica (Große Brennessel) | 7 | X | | - | | | | | | | | | | | | | |

Erhebungsbogen

B

| | | | |
|----------------------------|--|---|------------------|
| Projekt | Biotopkartierung Hamburg, Datenbestand aus FoxPro | Interne Nr. | 25509 |
| | | DK5 DK5-GK | 6420 6422 |
| Handlungsbedarf | Nein | DK5 - Name | Marmstorf |
| Bearbeitung | ULI | Biotop-Nr. alt | 201 32 |
| Räumliche Abbildung | Linie | Kartierung | 15.07.1982 |
| Anzahl Abschnitte | 1 | Fläche / Länge [m²/m] | 56,447 |
| | | Breite (lineare Abb.) [m] | |

Pflanzenartenliste

| Gruppe / Pflanzenart | MS | M | W | Vs | St | PA | Ph | Sz | VS | V | G | cf | § | Rote Liste | | | |
|--------------------------------|----|---|---|----|----|----|----|----|----|---|---|----|---|------------|----|----|---|
| | | | | | | | | | | | | | | HH | ND | SH | D |
| Anzahl Rote Liste Arten | | | | | | | | | | | | | | 1 | 1 | | 1 |
| Anzahl Arten | | | | | | | | | | | | | | 14 | | | |

MS: Mengensystem; M: Mengenangabe, W: Bewertung der Art (FFH-Monitoring), Vs: Vegetationsschicht, St: Status, PA: Autor Phänologie; Ph: Phänologie, Sz: Soziabilität, VS: Vitalitätssystem; V: Vitalität, G: Geschlecht, cf: unsichere Bestimmung, §: Schutz nach BNatSchG, HH: Rote Liste Hamburg, Nds: Rote Liste Niedersachsen, SH: Rote Liste Schleswig-Holstein, D: Rote Liste Deutschland