

Erhebungsbogen

B

Projekt	Biotopkartierung Hamburg	Interne Nr.	24845
		DK5 DK5-GK	6244 6246
Handlungsbedarf	Nein	DK5 - Name	Wendlohe
Bearbeitung	RIN	Biotop-Nr. alt	37 63
Räumliche Abbildung	Fläche	Kartierung	05.05.2011
Anzahl Abschnitte	1	Fläche / Länge [m²/m]	6986,8117
		Breite (lineare Abb.) [m]	

Gesetzlicher Schutz	_ kein gesetzl. Schutz kein gesetzlich geschütztes Biotop	Schutz nur teilweise	Nein
----------------------------	------------------------------------------------------------------	-----------------------------	-------------

Gesamtbewertung	5 Noch wertvoll, gut entwicklungsfähig
------------------------	----------------------------------------

- Alter
- Belastungsgrad
- Ökolog. Funktion
- Seltenheit

Bestandsbeschreibung

Junger, ca. 8 m hoher Birken-Traubenkirschen-Bestand mit eingestreuten Weiden und Ebereschen. Aufgrund der sehr dichten Baumschicht ist die Strauch- und Krautschicht nur spärlich ausgebildet. Hier finden sich vor allem Keimlinge der Späten Traubenkirsche.

Vorkommen an Biotoptypen

1	TF	Typ	HF	F.Anteil
2	BTYP	Biotoptyp		- gesetzl. Grundl.
3	Zusatz	Zusatz zum Biotoptypen		
4	LRT	Lebensraumtyp		
1	1		Ja	100 %
2	WPZ	Sonstiger Pionierwald (2000)		
3	1	Stangenholz, Brusthöhendurchmesser 7 - <13 cm (1)		

Räumliche Lage

Lagebeschreibung	nördlich des Swebenwegs		
Nachbarnutzung/en	Grünland, Straße, Graben		
Rechtswert (X)	563554	Hochwert (Y)	5944751
Bezirk	Eimsbüttel	Naturraum	Harksheider Geestplatte (694.25)
Stadtteil (OT-Nr.)	Niendorf (318)	Gemarkung	Niendorf (307)
Digitaler Grünplan	<input type="checkbox"/> Hafengesamtgebiet	<input type="checkbox"/> Ramsargebiet	<input type="checkbox"/> EG-Vogelschutzgeb.
Ausgleichsflächen	<input type="checkbox"/> Biosphärenreservat	<input type="checkbox"/> Nationalpark	<input type="checkbox"/>
NSG / ND / LSG	LSG Ohmoor [HH-2028 / Anteil: 100%]		
FFH-GEBIET			
Wasserschutzgebiet			

Erhebungsbogen

B

Projekt	Biotopkartierung Hamburg	Interne Nr.	24845
		DK5 DK5-GK	6244 6246
		DK5 - Name	Wendlohe
Handlungsbedarf	Nein	Biotop-Nr. alt	37 63
Bearbeitung	RIN	Kartierung	05.05.2011
Räumliche Abbildung	Fläche	Fläche / Länge [m²/m]	6986,8117
Anzahl Abschnitte	1	Breite (lineare Abb.) [m]	

Räumliche Lage

Karte

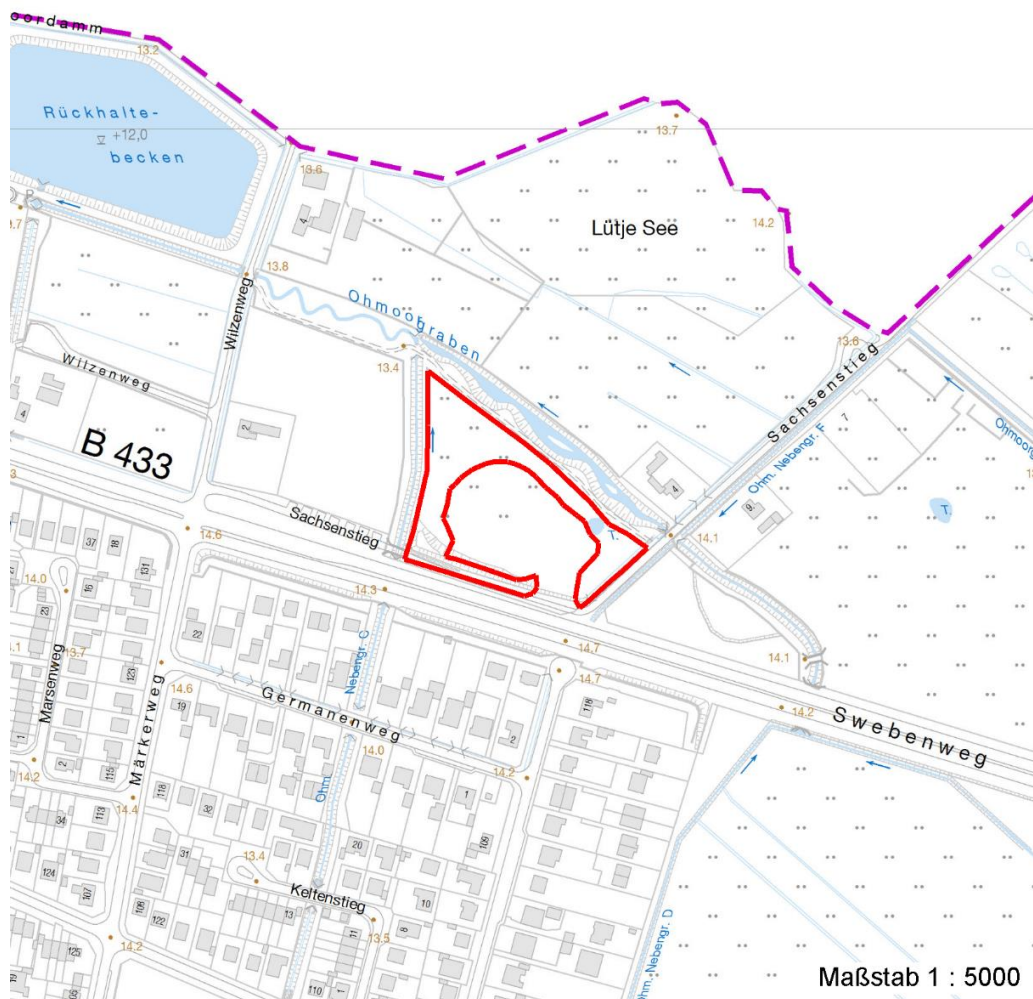

Weitere Erhebungsbögen

Interne Nr.	Interne Nr. Zuordnung	DK5	Biotop-Nr.	Kartierung	Zuordnung	DK5 (GK)	Biotop-Nr. (alt)
24845	24887	6244	37	15.09.1995	K	6246	63
24845	24874	6244	37	10.09.2003	K	6246	63

Zuordnung: N = nachfolgende Kartierung, K = weitere Kartierungen (zeitlich vorher oder nachher)

Foto

Interne Nr.	Index	Dateiname	Aufnahmerichtung
13808	0	6244_37_050511_1.JPG	

Weitere Angaben

Merkmal	Wert
Auswertung	
Gefährdung / Einflüsse	Intensivierung der Nutzung oder Pflege

Erhebungsbogen

B

Projekt	Biotopkartierung Hamburg	Interne Nr.	24845	
		DK5 DK5-GK	6244	6246
Handlungsbedarf	Nein	DK5 - Name	Wendlohe	
Bearbeitung	RIN	Biotop-Nr. alt	37	63
Räumliche Abbildung	Fläche	Kartierung	05.05.2011	
Anzahl Abschnitte	1	Fläche / Länge [m²/m]	6986,8117	
		Breite (lineare Abb.) [m]		

Weitere Angaben

Merkmal	Wert
Wertgesichtspunkte Maßnahmen	Teil eines größeren Biotopkomplexes keine Angaben - 0

Foto

Fotodatei	6244_37_050511_1.JPG	Fotodatei	
Bildbeschreibung		Bildbeschreibung	
Aufnahmerichtung		Aufnahmerichtung	



Teilflächenbeschreibung

Teilflächentyp		Teilflächen-Nr.	1
Biotoptyp	Sonstiger Pionierwald (2000)	Biotoptyp	WPZ
- Zusatz	Stangenholz, Brusthöhendurchmesser 7 - <13 cm (1)	- gesetzl. Grundl.	
FFH-LRT		FFH-LRT	
Beschreibung		Entw.potential LRT	
		Hauptfläche	Ja
		Flächenanteil	100 %
		FFH-Unters.Fläche	Nein
		Saatgutfläche	Nein

Erhebungsbogen

B

Projekt	Biotopkartierung Hamburg	Interne Nr.	24845
		DK5 DK5-GK	6244 6246
Handlungsbedarf	Nein	DK5 - Name	Wendlohe
Bearbeitung	RIN	Biotop-Nr. alt	37 63
Räumliche Abbildung	Fläche	Kartierung	05.05.2011
Anzahl Abschnitte	1	Fläche / Länge [m²/m]	6986,8117
		Breite (lineare Abb.) [m]	

Zeigerwerte der Pflanzenartenliste (Auswertung)

Standort	Belichtung	halbsonnig bis halbschattig	6,3
Boden	Feuchte	frisch und mäßig frisch	5
	Stickstoff (N)	stickstoffreich	7
	Reaktion	schwach sauer	5,5
Vegetation	Mahdverträglichkeit		
Zeigerwerte	Futterwert		
	Wechselfeuchteanzeiger		0
	Giftpflanzen		0
	Überschw.anzeiger		0

Pflanzenartenliste

Gruppe / Pflanzenart	MS	M	W	Vs	St	PA	Ph	Sz	VS	V	G	cf	§	Rote Liste			
														HH	ND	SH	D
Tracheobionta (Gefäßpflanzen)																	
Betula pendula (Hänge-Birke)	7	h		-	-												
Populus tremula (Zitter-Pappel)	7	w		-	-												
Prunus serotina (Späte Traubenkirsche)	7	d		-	-												
Rubus corylifolius agg. (Artengruppe Haselblattbrombeere)	7	w		-	-												
Salix caprea (Sal-Weide)	7	w		-	-												
Sorbus aucuparia (Eberesche)	7	w		-	-												
														Anzahl Rote Liste Arten			
														Anzahl Arten		6	

MS: Mengensystem; M: Mengenangabe, W: Bewertung der Art (FFH-Monitoring), Vs: Vegetationsschicht, St: Status, PA: Autor Phänologie; Ph: Phänologie, Sz: Soziabilität, VS: Vitalitätssystem; V: Vitalität, G: Geschlecht, cf: unsichere Bestimmung, §: Schutz nach BNatSchG, HH: Rote Liste Hamburg, Nds: Rote Liste Niedersachsen, SH: Rote Liste Schleswig-Holstein, D: Rote Liste Deutschland