

# Erhebungsbogen

**B**

|                            |  |   |                  |
|----------------------------|--|---|------------------|
| <b>Projekt</b>             | Biotopkartierung Hamburg,<br>Datenbestand aus FoxPro | <b>Interne Nr.</b>                      | 24878            |
|                            |  | <b>DK5   DK5-GK</b>                     | <b>6244</b> 6246 |
| <b>Handlungsbedarf</b>     | Nein   | <b>DK5 - Name</b>                       | Wendlohe         |
| <b>Bearbeitung</b>         | MAU  | <b>Biotop-Nr.   alt</b>                 | <b>28</b> 53     |
| <b>Räumliche Abbildung</b> | Fläche   | <b>Kartierung</b>                       | 15.09.1995       |
| <b>Anzahl Abschnitte</b>   | 1  | <b>Fläche / Länge [m<sup>2</sup>/m]</b> | 4291,397         |
|                            |  | <b>Breite (lineare Abb.) [m]</b>        |                  |

**Gesetzlicher Schutz**      kein gesetzl. Schutz      **kein gesetzlich geschütztes Biotop**      **Schutz nur teilweise**      **Nein**

**Gesamtbewertung**      6      Wertvoll

- Alter
- Belastungsgrad
- Ökolog. Funktion
- Seltenheit

## Bestandsbeschreibung

Ältere Grünlandbrache, an den Rändern z.T. von Brombeerbüschen überwuchert. Die Fläche wird von einer dichten Hochstaudenflur eingenommen mit eingestreuten, üppig wachsenden Brennessel- und Goldruten-Beständen. Die Hochstaudenflur wird von Knautgras, Brennessel, Goldrute, Acker-Kratzdistel und Giersch als Hauptbestandbildner geprägt. Dazwischen finden sich einzelne Pioniergehölze der Sal-Weide und Hänge-Birke. Im Westen der Fläche setzte sich ein dichterer, junger Birkenbestand durch.

Spezielle Nutzungen: keine

Nutzungsintensität: keine

Vorkommende Pflanzengesellschaften: keine

## Vorkommen an Biotoptypen

| 1 | TF       | Typ                                    | HF | F.Anteil           |
|---|----------|--|----|--------------------|
| 2 | BTYP     | Biotoptyp                              |    | - gesetzl. Grundl. |
| 3 | Zusatz   | Zusatz zum Biotoptypen                 |    |                    |
| 4 | LRT      | Lebensraumtyp                          |    |                    |
| 1 | 1        |  | Ja | 70 %               |
| 2 | G        | Grünland (2000)                        |    |                    |
| 3 | b        | Brache, keine Nutzung (b)              |    |                    |
| 4 | kein LRT | kein Lebensraumtyp nach FFH-Richtlinie |    |                    |
| 1 | 2        |  |    | 30 %               |
| 2 | WP       | Pionierwald/ Vorwald (2000)            |    |                    |

## Räumliche Lage

|                           |   |                                       |   |
|---------------------------|---|---------------------------------------|---|
| <b>Lagebeschreibung</b>   | südl. der Oldesloer Straße  |                                       |   |
| <b>Nachbarnutzung/en</b>  |   |                                       |   |
| <b>Rechtswert (X)</b>     | 562486  | <b>Hochwert (Y)</b>                   | 5944859                                     |
| <b>Bezirk</b>             | Eimsbüttel  | <b>Naturraum</b>                      | Harksheider Geestplatte (694.25)            |
| <b>Stadtteil (OT-Nr.)</b> | Schnelsen (319)   | <b>Gemarkung</b>                      | Schnelsen (308)                             |
| <b>Digitaler Grünplan</b> | <input type="checkbox"/> Hafengesamtgebiet  | <input type="checkbox"/> Ramsargebiet | <input type="checkbox"/> EG-Vogelschutzgeb. |
| <b>Ausgleichsflächen</b>  | <input checked="" type="checkbox"/> Biosphärenreservat                                  | <input type="checkbox"/> Nationalpark | <input type="checkbox"/>                    |
| <b>NSG / ND / LSG</b>     | LSG Schnelsen, Niendorf, Lokstedt, Eidelstedt und Stellingen [ HH-2036 / Anteil: 100% ] |                                       |   |
| <b>FFH-GEBIET</b>         |   |                                       |   |
| <b>Wasserschutzgebiet</b> |   |                                       |   |

# Erhebungsbogen

**B**

|                            |  |   |             |      |
|----------------------------|--|---|-------------|------|
| <b>Projekt</b>             | Biotopkartierung Hamburg,<br>Datenbestand aus FoxPro | <b>Interne Nr.</b>                      | 24878       |      |
|                            |  | <b>DK5   DK5-GK</b>                     | <b>6244</b> | 6246 |
|                            |  | <b>DK5 - Name</b>                       | Wendlohe    |      |
| <b>Handlungsbedarf</b>     | Nein   | <b>Biotop-Nr.   alt</b>                 | <b>28</b>   | 53   |
| <b>Bearbeitung</b>         | MAU  | <b>Kartierung</b>                       | 15.09.1995  |      |
| <b>Räumliche Abbildung</b> | Fläche   | <b>Fläche / Länge [m<sup>2</sup>/m]</b> | 4291,397    |      |
| <b>Anzahl Abschnitte</b>   | 1  | <b>Breite (lineare Abb.) [m]</b>        |             |      |

## Räumliche Lage

Karte

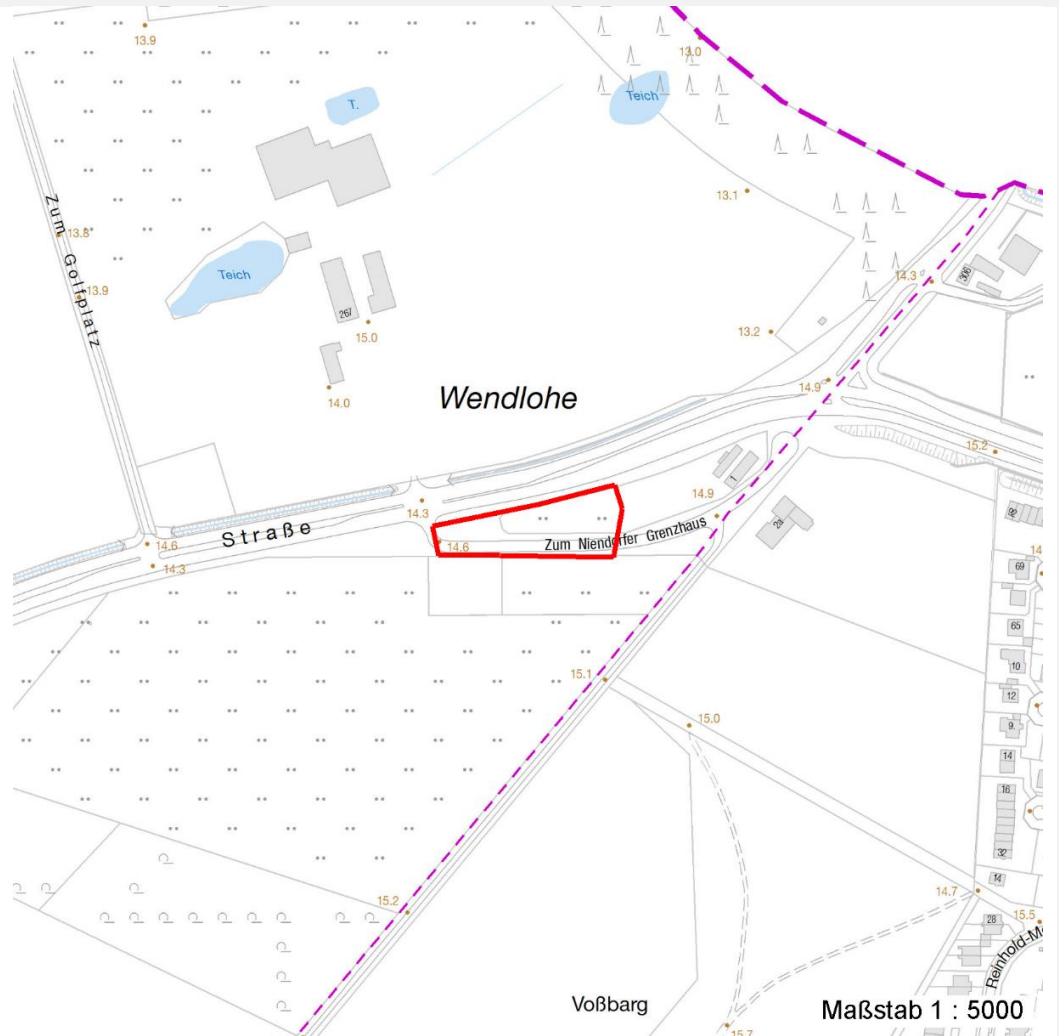

## Weitere Erhebungsbögen

| Interne Nr. | Interne Nr. Zuordnung | DK5  | Biotop-Nr. | Kartierung | Zuordnung | DK5 (GK) | Biotop-Nr. (alt) |
|-------------|-----------------------|------|------------|------------|-----------|----------|------------------|
| 24878       | 24879                 | 6244 | 28         | 10.09.2003 | K         | 6246     | 53               |

Zuordnung: N = nachfolgende Kartierung, K = weitere Kartierungen (zeitlich vorher oder nachher)

## Weitere Angaben

| Merkmal                | Wert                                   |
|------------------------|--|
| <b>Auswertung</b>      |  |
| Gefährdung / Einflüsse | Nutzungsintensivierung                 |
| Wertgesichtspunkte     | Naturverjüngung                        |
|                        | Reich an Kleinstrukturen               |
|                        | Strukturvielfalt                       |
|                        | Wichtige oekologische Ausgleichsfläche |
|                        | artenarme Ausprägung                   |

# Erhebungsbogen

**B**

|                            |  |   |             |      |
|----------------------------|--|---|-------------|------|
| <b>Projekt</b>             | Biotopkartierung Hamburg,<br>Datenbestand aus FoxPro | <b>Interne Nr.</b>                      | 24878       |      |
|                            |  | <b>DK5   DK5-GK</b>                     | <b>6244</b> | 6246 |
| <b>Handlungsbedarf</b>     | Nein   | <b>DK5 - Name</b>                       | Wendlohe    |      |
| <b>Bearbeitung</b>         | MAU  | <b>Biotop-Nr.   alt</b>                 | <b>28</b>   | 53   |
| <b>Räumliche Abbildung</b> | Fläche   | <b>Kartierung</b>                       | 15.09.1995  |      |
| <b>Anzahl Abschnitte</b>   | 1  | <b>Fläche / Länge [m<sup>2</sup>/m]</b> | 4291,397    |      |
|                            |  | <b>Breite (lineare Abb.) [m]</b>        |             |      |

## Weitere Angaben

| Merkmal                          | Wert  |
|----------------------------------|---|
| zoologisch bedeutsame Strukturen | Blütenreiche Fluren<br>Dichte spontane Gebüsche |
| Bedeutung für Tiergruppe         | Heuschrecken<br>Insekten<br>Spinnen             |
| Maßnahmen                        | Pflege-Mahd                                     |

## Teilflächenbeschreibung

|                                      |  |                           |          |
|--------------------------------------|--|---------------------------|----------|
| <b>Teilflächentyp</b>                |  | <b>Teilflächen-Nr.</b>    | 1        |
| <b>Biotoptyp</b>                     | Grünland (2000)                        | <b>Biotoptyp</b>          | G        |
| - <b>Zusatz</b>                      | Brache, keine Nutzung (b)              | - <b>gesetzl. Grundl.</b> |          |
| <b>FFH-LRT</b>                       | kein Lebensraumtyp nach FFH-Richtlinie | <b>FFH-LRT</b>            | kein LRT |
| <b>Beschreibung</b>                  |  | <b>Entw.potential LRT</b> |          |
| Standort: Substrat: Erde (natürlich) |  | <b>Hauptfläche</b>        | Ja       |
|                                      |  | <b>Flächenanteil</b>      | 70 %     |
|                                      |  | <b>FFH-Unters.Fläche</b>  | Nein     |
|                                      |  | <b>Saatgutfläche</b>      | Nein     |

## Weitere Angaben

| Merkmal                   | Wert                               |
|---------------------------|------------------------------------|
| <b>Boden</b>              |                                    |
| Feuchte                   | 6 - mäßig feucht und wechselfeucht |
| Stickstoffgehalt          | 7 - stickstoffreich                |
| <b>Standort, Relief</b>   |                                    |
| Relief                    | eben                               |
| Belichtung                | 8 - sonnig                         |
| Luft                      | keine Besonderheiten               |
| <b>Veg. - Deckg./Ant.</b> |                                    |
| 1. Baumschicht            | 10 %                               |
| Strauchschicht            | 10 %                               |
| 1. Krautschicht           | 90 %                               |

## Zeigerwerte der Pflanzenartenliste (Auswertung)

|                    |                               |   |     |
|--------------------|-------------------------------|---|-----|
| <b>Standort</b>    | <b>Belichtung</b>             | halbsonnig  | 7   |
| <b>Boden</b>       | <b>Feuchte</b>                | mäßig feucht und wechselfeucht                              | 5,7 |
|                    | <b>Stickstoff (N)</b>         | stickstoffreich   | 7,2 |
|                    | <b>Reaktion</b>               | neutral   | 7   |
| <b>Vegetation</b>  | <b>Mahdverträglichkeit</b>    | mäßig schnittverträglich (erster Schnitt nicht vor 1. Juli) | 5,4 |
| <b>Zeigerwerte</b> | <b>Futterwert</b>             | mäßige Futterqualität                                       | 3,6 |
|                    | <b>Wechselfeuchteanzeiger</b> |   | 1   |
|                    | <b>Giftpflanzen</b>           |   | 0   |
|                    | <b>Überschw.anzeiger</b>      |   | 1   |

# Erhebungsbogen

**B**

|                            |  |   |                  |
|----------------------------|--|---|------------------|
| <b>Projekt</b>             | Biotopkartierung Hamburg,<br>Datenbestand aus FoxPro | <b>Interne Nr.</b>                      | 24878            |
|                            |  | <b>DK5   DK5-GK</b>                     | <b>6244</b> 6246 |
| <b>Handlungsbedarf</b>     | Nein   | <b>DK5 - Name</b>                       | Wendlohe         |
| <b>Bearbeitung</b>         | MAU  | <b>Biotop-Nr.   alt</b>                 | <b>28</b> 53     |
| <b>Räumliche Abbildung</b> | Fläche   | <b>Kartierung</b>                       | 15.09.1995       |
| <b>Anzahl Abschnitte</b>   | 1  | <b>Fläche / Länge [m<sup>2</sup>/m]</b> | 4291,397         |
|                            |  | <b>Breite (lineare Abb.) [m]</b>        |                  |

## Pflanzenartenliste

| Gruppe / Pflanzenart                                | MS | M | W | Vs | St | PA | Ph | Sz | VS | V | G | cf | § | Rote Liste |    |    |   |
|---|----|---|---|----|----|----|----|----|----|---|---|----|---|------------|----|----|---|
|   |    |   |   |    |    |    |    |    |    |   |   |    |   | HH         | ND | SH | D |
| <b>Tracheobionta (Gefäßpflanzen)</b>                |    |   |   |    |    |    |    |    |    |   |   |    |   |            |    |    |   |
| Achillea millefolium (Gewöhnliche Schafgarbe)       | 7  | X |   | -  |    |    |    |    |    |   |   |    |   |            |    |    |   |
| Aegopodium podagraria (Giersch)                     | 7  | d |   | -  |    |    |    |    |    |   |   |    |   |            |    |    |   |
| Cirsium arvense (Acker-Kratzdistel)                 | 7  | d |   | -  |    |    |    |    |    |   |   |    |   |            |    |    |   |
| Dactylis glomerata (Wiesen-Knäuelgras)              | 7  | d |   | -  |    |    |    |    |    |   |   |    |   |            |    |    |   |
| Elymus repens (Gewöhnliche Quecke)                  | 7  | X |   | -  |    |    |    |    |    |   |   |    |   |            |    |    |   |
| Holcus lanatus (Wolliges Honiggras)                 | 7  | X |   | -  |    |    |    |    |    |   |   |    |   |            |    |    |   |
| Humulus lupulus (Hopfen)                            | 7  | X |   | -  |    |    |    |    |    |   |   |    |   |            |    |    |   |
| Rubus fruticosus agg. (Artengruppe Echte Brombeere) | 7  | X |   | -  |    |    |    |    |    |   |   |    |   |            |    |    |   |
| Rumex obtusifolius (Stumpfbblätteriger Ampfer)      | 7  | X |   | -  |    |    |    |    |    |   |   |    |   |            |    |    |   |
| Solidago canadensis (Kanadische Goldrute)           | 7  | d |   | -  |    |    |    |    |    |   |   |    |   |            |    |    |   |
| Tanacetum vulgare (Rainfarn)                        | 7  | X |   | -  |    |    |    |    |    |   |   |    |   |            |    |    |   |
| Urtica dioica (Große Brennnessel)                   | 7  | d |   | -  |    |    |    |    |    |   |   |    |   |            |    |    |   |
| Vicia cracca agg. (Artengruppe Vogel-Wicke)         | 7  | X |   | -  |    |    |    |    |    |   |   |    |   |            |    |    |   |
| <b>Anzahl Rote Liste Arten</b>                      |    |   |   |    |    |    |    |    |    |   |   |    |   |            |    |    |   |
| <b>Anzahl Arten</b>                                 |    |   |   |    |    |    |    |    |    |   |   |    |   | <b>13</b>  |    |    |   |

MS: Mengensystem; M: Mengenangabe, W: Bewertung der Art (FFH-Monitoring), Vs: Vegetationsschicht, St: Status, PA: Autor Phänologie; Ph: Phänologie, Sz: Soziabilität, VS: Vitalitätssystem; V: Vitalität, G: Geschlecht, cf: unsichere Bestimmung, §: Schutz nach BNatSchG, HH: Rote Liste Hamburg, Nds: Rote Liste Niedersachsen, SH: Rote Liste Schleswig-Holstein, D: Rote Liste Deutschland

## Teilflächenbeschreibung

|                       |                             |                           |      |
|-----------------------|-----------------------------|---------------------------|------|
| <b>Teilflächentyp</b> |                             | <b>Teilflächen-Nr.</b>    | 2    |
| <b>Biotoptyp</b>      | Pionierwald/ Vorwald (2000) | <b>Biotoptyp</b>          | WP   |
| - <b>Zusatz</b>       |                             | - <b>gesetzl. Grundl.</b> |      |
| <b>FFH-LRT</b>        |                             | <b>FFH-LRT</b>            |      |
| <b>Beschreibung</b>   |                             | <b>Entw.potential LRT</b> |      |
|                       |                             | <b>Hauptfläche</b>        |      |
|                       |                             | <b>Flächenanteil</b>      | 30 % |
|                       |                             | <b>FFH-Unters.Fläche</b>  | Nein |
|                       |                             | <b>Saatgutfläche</b>      | Nein |