

# Erhebungsbogen

**B**

|                            |                          |              |                         |   |
|----------------------------|--------------------------|--------------|-------------------------|---|
| <b>Projekt</b>             | Biotopkartierung Hamburg |              | <b>Interne Nr.</b>      | 101933                                  |
|                            |                          |              | <b>DK5   DK5-GK</b>     | <b>6238</b>                             |
|                            |                          |              | <b>DK5 - Name</b>       | Lokstedt                                |
| <b>Handlungsbedarf</b>     | Nein                     |              | <b>Biotop-Nr.   alt</b> | <b>451</b>                              |
| <b>Bearbeitung</b>         | HAAM                     | <b>Kopie</b> | Nein                    | <b>Kartierung</b>                       |
| <b>Räumliche Abbildung</b> | Fläche                   |              |                         | 18.09.2016                              |
| <b>Anzahl Abschnitte</b>   | 1                        |              |                         | <b>Fläche / Länge [m<sup>2</sup>/m]</b> |
|                            |                          |              |                         | 11311,9165                              |
|                            |                          |              |                         | <b>Breite (lineare Abb.) [m]</b>        |

|                            |  |                             |             |
|----------------------------|--|-----------------------------|-------------|
| <b>Gesetzlicher Schutz</b> | <b>_ kein gesetzl. Schutz kein gesetzlich geschütztes Biotop</b> | <b>Schutz nur teilweise</b> | <b>Nein</b> |
|----------------------------|--|-----------------------------|-------------|

|                           |   |  |
|---------------------------|---|--|
| <b>Gesamtbewertung</b>    | 6 | Wertvoll   |
| - <b>Alter</b>            | 3 | Biotop geringen Alters, 5 bis 10 Jahre   |
| - <b>Belastungsgrad</b>   | 7 | Flächenhaft geringe oder Vorbelastung mit schwachem Einfluß  |
| - <b>Ökolog. Funktion</b> | 6 | Hohe Bedeutung in einem Biotopkomplex, für den lokalen Biotopverbund oder als Puffer                       |
| - <b>Seltenheit</b>       | 6 | Seltener Biotoptyp, ohne seltene oder bedrohte Pflges., ungesättigtes Artenspektrum, reliktsische RL-Arten |

## Bestandsbeschreibung

Aufgelassenes, ehemaliges Grünland, das abgezaunt ist. In der Vorkartierung des Jahres 2007 wurde die Fläche noch als GMM mit gelegentlicher Mahd angesprochen. Infolge fehlender Mahdnutzung ist die Fläche verbracht und weist keinen Grünlandcharakter mehr auf. Allenfalls im zentralen und östlichen Bereich lässt sich die ehemalige Grünlandnutzung noch gut erkennen. Das Potenzial eines artenreichen Feuchtgrünlands ist aber gegeben und sollte durch Pflegeschnitte mit Abtransport des Mahdgutes wieder gefördert werden. Die Fläche ist von ehemaligen und jetzt nicht mehr Wasser führenden Beetgräben durchzogen, die noch eine entsprechende Feuchtigkeit aufweisen und Feuchtezeiger wie Knäuelbinse und Brennenden Hahnenfuß beherbergen. Im Süden der Fläche sind noch schmale Gräben vorhanden. Hier siedeln Zottiges Weidenröschen und Bachungen-Ehrenpreis. Auch außerhalb der Gräben dominieren Feuchtezeiger. Am nördlichen Rand wurden Gartenabfälle der angrenzenden Kleingärten abgelagert.

## Vorkommen an Biotoptypen

| 1 | TF     | Typ  | HF                 | F.Anteil |
|---|--------|--|--------------------|----------|
| 2 | BTYP   | Biotoptyp  | - gesetzl. Grundl. |          |
| 3 | Zusatz | Zusatz zum Biotoptypen                                       |                    |          |
| 4 | LRT    | Lebensraumtyp  |                    |          |
| 1 | 1      |  | Ja                 | 100 %    |
| 2 | AKF    | Halbruderale Gras- und Staudenflur feuchter Standorte (2000) |                    |          |

## Räumliche Lage

|                           |   |  |  |                          |
|---------------------------|---|--|--|--------------------------|
| <b>Lagebeschreibung</b>   | Zwischen Wasserwerksgelände Niewisch und Deelwisch                                      |  |  |                          |
| <b>Nachbarnutzung/en</b>  | Park, Kleingärten, Siedlungsbereiche, Wald  |  |  |                          |
| <b>Rechtswert (X)</b>     | 562099  | <b>Hochwert (Y)</b>                          | 5939903  |                          |
| <b>Bezirk</b>             | Eimsbüttel  | <b>Naturraum</b>                             | Geestplatten westlich der Alster (696.01)          |                          |
| <b>Stadtteil (OT-Nr.)</b> | Stellingen (321)  | <b>Gemarkung</b>                             | Stellingen (304)                                   |                          |
| <b>Digitaler Grünplan</b> | <input checked="" type="checkbox"/> <b>Hafengesamtgebiet</b>                            | <input type="checkbox"/> <b>Ramsargebiet</b> | <input type="checkbox"/> <b>EG-Vogelschutzgeb.</b> | <input type="checkbox"/> |
| <b>Ausgleichsflächen</b>  | <input type="checkbox"/> <b>Biosphärenreservat</b>                                      | <input type="checkbox"/> <b>Nationalpark</b> | <input type="checkbox"/>                           |                          |
| <b>NSG / ND / LSG</b>     | LSG Schnelsen, Niendorf, Lokstedt, Eidelstedt und Stellingen [ HH-2036 / Anteil: 100% ] |  |  |                          |
| <b>FFH-GEBIET</b>         |   |  |  |                          |
| <b>Wasserschutzgebiet</b> | Planungsraum Stellingen-Süd (geplant) [ 3 / Anteil: 100% ]                              |  |  |                          |

# Erhebungsbogen

**B**

|                            |                          |   |             |
|----------------------------|--------------------------|---|-------------|
| <b>Projekt</b>             | Biotopkartierung Hamburg | <b>Interne Nr.</b>                      | 101933      |
|                            |                          | <b>DK5   DK5-GK</b>                     | <b>6238</b> |
| <b>Handlungsbedarf</b>     | Nein                     | <b>DK5 - Name</b>                       | Lokstedt    |
| <b>Bearbeitung</b>         | HAAM                     | <b>Biotop-Nr.   alt</b>                 | <b>451</b>  |
| <b>Räumliche Abbildung</b> | Fläche                   | <b>Kartierung</b>                       | 18.09.2016  |
| <b>Anzahl Abschnitte</b>   | 1                        | <b>Fläche / Länge [m<sup>2</sup>/m]</b> | 11311,9165  |
|                            |                          | <b>Breite (lineare Abb.) [m]</b>        |             |

## Räumliche Lage

### Karte

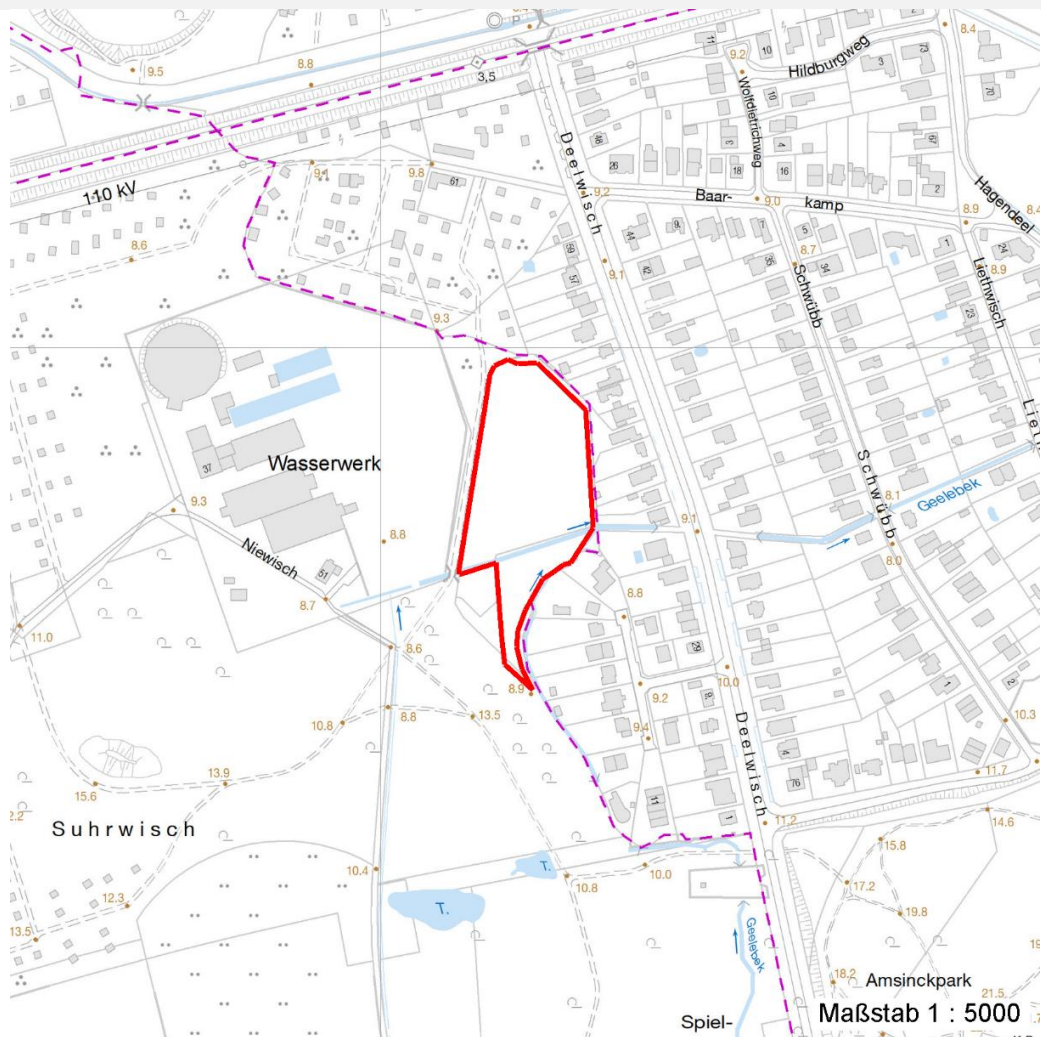

## Weitere Erhebungsbögen

| Interne Nr. | Interne Nr. Zuordnung | DK5  | Biotop-Nr. | Kartierung | Zuordnung | DK5 (GK) | Biotop-Nr. (alt) |
|-------------|-----------------------|------|------------|------------|-----------|----------|------------------|
| 101933      | 111796                | 6238 | 494        | 02.08.2018 | N         |          |                  |
| 101933      | 111830                | 6238 | 497        | 02.08.2018 | N         |          |                  |
| 101933      | 23383                 | 6238 | 13         | 09.06.2007 | <         | 6240     | 2                |

Zuordnung: N = nachfolgende Kartierung, K = weitere Kartierungen (zeitlich vorher oder nachher)

## Foto

| Interne Nr. | Index | Dateiname             | Aufnahmerichtung |
|-------------|-------|-----------------------|------------------|
| 55330       | 0     | 6238_451_180916_2.JPG | Osten            |
| 55331       | 0     | 6238_451_180916_1.JPG | Norden           |

# Erhebungsbogen

**B**

|                            |                          |   |             |
|----------------------------|--------------------------|---|-------------|
| <b>Projekt</b>             | Biotopkartierung Hamburg | <b>Interne Nr.</b>                      | 101933      |
|                            |                          | <b>DK5   DK5-GK</b>                     | <b>6238</b> |
| <b>Handlungsbedarf</b>     | Nein                     | <b>DK5 - Name</b>                       | Lokstedt    |
| <b>Bearbeitung</b>         | HAAM                     | <b>Biotop-Nr.   alt</b>                 | <b>451</b>  |
| <b>Räumliche Abbildung</b> | Fläche                   | <b>Kartierung</b>                       | 18.09.2016  |
| <b>Anzahl Abschnitte</b>   | 1                        | <b>Fläche / Länge [m<sup>2</sup>/m]</b> | 11311,9165  |
|                            |                          | <b>Breite (lineare Abb.) [m]</b>        |             |

## Weitere Angaben

| Merkmal                  | Wert   |
|--------------------------|--|
| <b>Auswertung</b>        |  |
| Gefährdung / Einflüsse   | Ablagerung von Gartenabfällen<br>Verunkrautung, Ruderalisierung<br>Aufgabe der Nutzung oder Pflege |
| Wertgesichtspunkte       | Artenreich   |
| Bedeutung für Tiergruppe | Insekten, allgemein<br>Vögel   |
| Aufwertungspotenzial     | Potenzial eines artenreichen Grünlands ist gegeben   |
| Maßnahmen                | Pflegeschnitte durchführen - 4.4   |

## Foto

|                         |   |                         |   |
|-------------------------|---|-------------------------|---|
| <b>Fotodatei</b>        | 6238_451_180916_1.JPG                                   | <b>Fotodatei</b>        | 6238_451_180916_2.JPG                                   |
| <b>Bildbeschreibung</b> | Verbrachtes, ehemaliges Grünland.<br>Jetzt Feuchtbrache | <b>Bildbeschreibung</b> | Verbrachtes, ehemaliges Grünland.<br>Jetzt Feuchtbrache |
| <b>Aufnahmerichtung</b> | Norden  | <b>Aufnahmerichtung</b> | Osten   |



## Teilflächenbeschreibung

|                       |  |                           |       |
|-----------------------|--|---------------------------|-------|
| <b>Teilflächentyp</b> |  | <b>Teilflächen-Nr.</b>    | 1     |
| <b>Biotoptyp</b>      | Halbruderale Gras- und Staudenflur feuchter Standorte (2000) | <b>Biotoptyp</b>          | AKF   |
| - Zusatz              |  | - gesetzl. Grundl.        |       |
| <b>FFH-LRT</b>        |  | <b>FFH-LRT</b>            |       |
| <b>Beschreibung</b>   |  | <b>Entw.potential LRT</b> |       |
|                       |  | <b>Hauptfläche</b>        | Ja    |
|                       |  | <b>Flächenanteil</b>      | 100 % |
|                       |  | <b>FFH-Unters.Fläche</b>  | Nein  |
|                       |  | <b>Saatgutfläche</b>      | Nein  |

# Erhebungsbogen

**B**

|                            |                          |   |             |
|----------------------------|--------------------------|---|-------------|
| <b>Projekt</b>             | Biotopkartierung Hamburg | <b>Interne Nr.</b>                      | 101933      |
|                            |                          | <b>DK5   DK5-GK</b>                     | <b>6238</b> |
| <b>Handlungsbedarf</b>     | Nein                     | <b>DK5 - Name</b>                       | Lokstedt    |
| <b>Bearbeitung</b>         | HAAM                     | <b>Biotop-Nr.   alt</b>                 | <b>451</b>  |
| <b>Räumliche Abbildung</b> | Fläche                   | <b>Kartierung</b>                       | 18.09.2016  |
| <b>Anzahl Abschnitte</b>   | 1                        | <b>Fläche / Länge [m<sup>2</sup>/m]</b> | 11311,9165  |
|                            |                          | <b>Breite (lineare Abb.) [m]</b>        |             |

## Zeigerwerte der Pflanzenartenliste (Auswertung)

|                    |                               |   |     |
|--------------------|-------------------------------|---|-----|
| <b>Standort</b>    | <b>Belichtung</b>             | halbsonnig  | 7,1 |
| <b>Boden</b>       | <b>Feuchte</b>                | feucht  | 6,8 |
|                    | <b>Stickstoff (N)</b>         | mäßig stickstoffarm bis stickstoffreich                     | 6,1 |
|                    | <b>Reaktion</b>               | schwach sauer   | 6   |
| <b>Vegetation</b>  | <b>Mahdverträglichkeit</b>    | mäßig schnittverträglich (erster Schnitt nicht vor 1. Juli) | 5,4 |
| <b>Zeigerwerte</b> | <b>Futterwert</b>             | geringwertiges Futter                                       | 3   |
|                    | <b>Wechselfeuchteanzeiger</b> |   | 11  |
|                    | <b>Giftpflanzen</b>           |   | 2   |
|                    | <b>Überschw.anzeiger</b>      |   | 2   |

## Pflanzenartenliste

| Gruppe / Pflanzenart                             | MS | M | W | Vs | St | PA | Ph | Sz | VS | V | G | cf | § | Rote Liste |    |    |   |
|--|----|---|---|----|----|----|----|----|----|---|---|----|---|------------|----|----|---|
|  |    |   |   |    |    |    |    |    |    |   |   |    |   | HH         | ND | SH | D |
| <b>Tracheobionta (Gefäßpflanzen)</b>             |    |   |   |    |    |    |    |    |    |   |   |    |   |            |    |    |   |
| Anthoxanthum odoratum (Gewöhnliches Ruchgras)    | 7  | z |   |    |    |    |    |    |    |   |   |    |   |            |    |    |   |
| Calystegia sepium (Zaun-Winde)                   | 7  | z |   |    |    |    |    |    |    |   |   |    |   |            |    |    |   |
| Carex hirta (Behaarte Segge)                     | 7  | z |   |    |    |    |    |    |    |   |   |    |   |            |    |    |   |
| Cirsium arvense (Acker-Kratzdistel)              | 7  | l |   |    |    |    |    |    |    |   |   |    |   |            |    |    |   |
| Dactylis glomerata (Wiesen-Knäuelgras)           | 7  | z |   |    |    |    |    |    |    |   |   |    |   |            |    |    |   |
| Deschampsia cespitosa (Rasen-Schmiele)           | 7  | z |   |    |    |    |    |    |    |   |   |    |   |            |    |    |   |
| Elymus repens (Gewöhnliche Quecke)               | 7  | z |   |    |    |    |    |    |    |   |   |    |   |            |    |    |   |
| Epilobium hirsutum (Zottiges Weidenröschen)      | 7  | z |   |    |    |    |    |    |    |   |   |    |   |            |    |    |   |
| Festuca rubra (Rot-Schwingel)                    | 7  | z |   |    |    |    |    |    |    |   |   |    |   |            |    |    |   |
| Galeopsis bifida (Zweispaltiger Hohlzahn)        | 7  | z |   |    |    |    |    |    |    |   |   |    |   |            |    |    |   |
| Glyceria fluitans (Flutender Schwaden)           | 7  | z |   |    |    |    |    |    |    |   |   |    |   |            |    |    |   |
| Heracleum sphondylium (Wiesen-Bärenklau)         | 7  | z |   |    |    |    |    |    |    |   |   |    |   |            |    |    |   |
| Holcus lanatus (Wolliges Honiggras)              | 7  | h |   |    |    |    |    |    |    |   |   |    |   |            |    |    |   |
| Juncus conglomeratus (Knäuel-Binse)              | 7  | z |   |    |    |    |    |    |    |   |   |    |   | V          |    |    |   |
| Juncus effusus (Flutter-Binse)                   | 7  | z |   |    |    |    |    |    |    |   |   |    |   |            |    |    |   |
| Linaria vulgaris (Gewöhnliches Leinkraut)        | 7  | w |   |    |    |    |    |    |    |   |   |    |   |            |    |    |   |
| Lysimachia vulgaris (Gewöhnlicher Gilbweiderich) | 7  | l |   |    |    |    |    |    |    |   |   |    |   |            |    |    |   |
| Myosotis scorpioides (Sumpf-Vergissmeinnicht)    | 7  | w |   |    |    |    |    |    |    |   |   |    |   |            | V  |    |   |
| Phalaris arundinacea (Rohr-Glanzgras)            | 7  | l |   |    |    |    |    |    |    |   |   |    |   |            |    |    |   |
| Plantago lanceolata (Spitz-Wegerich)             | 7  | w |   |    |    |    |    |    |    |   |   |    |   |            |    |    |   |
| Poa trivialis (Gewöhnliches Rispengras)          | 7  | z |   |    |    |    |    |    |    |   |   |    |   |            |    |    |   |
| Potentilla anserina (Gänse-Fingerkraut)          | 7  | l |   |    |    |    |    |    |    |   |   |    |   |            |    |    |   |
| Ranunculus acris (Scharfer Hahnenfuß)            | 7  | w |   |    |    |    |    |    |    |   |   |    |   |            |    |    |   |
| Ranunculus flammula (Brennender Hahnenfuß)       | 7  | z |   |    |    |    |    |    |    |   |   |    |   |            | V  |    |   |
| Ranunculus repens (Kriechender Hahnenfuß)        | 7  | w |   |    |    |    |    |    |    |   |   |    |   |            |    |    |   |
| Rumex acetosa (Großer Sauerampfer)               | 7  | z |   |    |    |    |    |    |    |   |   |    |   |            |    |    |   |
| Rumex obtusifolius (Stumpfbblätteriger Ampfer)   | 7  | w |   |    |    |    |    |    |    |   |   |    |   |            |    |    |   |
| Stachys palustris (Sumpf-Ziest)                  | 7  | z |   |    |    |    |    |    |    |   |   |    |   |            |    |    |   |
| Urtica dioica (Große Brennessel)                 | 7  | l |   |    |    |    |    |    |    |   |   |    |   |            |    |    |   |
| Veronica beccabunga (Bachbungen-Ehrenpreis)      | 7  | z |   |    |    |    |    |    |    |   |   |    |   |            |    |    |   |
| Vicia cracca (Vogel-Wicke)                       | 7  | w |   |    |    |    |    |    |    |   |   |    |   |            |    |    |   |

# Erhebungsbogen

**B**

|                            |                          |   |             |
|----------------------------|--------------------------|---|-------------|
| <b>Projekt</b>             | Biotopkartierung Hamburg | <b>Interne Nr.</b>                      | 101933      |
|                            |                          | <b>DK5   DK5-GK</b>                     | <b>6238</b> |
| <b>Handlungsbedarf</b>     | Nein                     | <b>DK5 - Name</b>                       | Lokstedt    |
| <b>Bearbeitung</b>         | HAAM                     | <b>Biotop-Nr.   alt</b>                 | <b>451</b>  |
| <b>Räumliche Abbildung</b> | Fläche                   | <b>Kartierung</b>                       | 18.09.2016  |
| <b>Anzahl Abschnitte</b>   | 1                        | <b>Fläche / Länge [m<sup>2</sup>/m]</b> | 11311,9165  |
|                            |                          | <b>Breite (lineare Abb.) [m]</b>        |             |

## Pflanzenartenliste

| Gruppe / Pflanzenart           | MS | M | W | Vs | St | PA | Ph | Sz | VS | V | G | cf | § | Rote Liste |    |    |   |
|--------------------------------|----|---|---|----|----|----|----|----|----|---|---|----|---|------------|----|----|---|
|                                |    |   |   |    |    |    |    |    |    |   |   |    |   | HH         | ND | SH | D |
| <b>Anzahl Rote Liste Arten</b> |    |   |   |    |    |    |    |    |    |   |   |    |   | 1          |    | 2  |   |
| <b>Anzahl Arten</b>            |    |   |   |    |    |    |    |    |    |   |   |    |   | 31         |    |    |   |

MS: Mengensystem; M: Mengenangabe, W: Bewertung der Art (FFH-Monitoring), Vs: Vegetationsschicht, St: Status, PA: Autor Phänologie; Ph: Phänologie, Sz: Soziabilität, VS: Vitalitätssystem; V: Vitalität, G: Geschlecht, cf: unsichere Bestimmung, §: Schutz nach BNatSchG, HH: Rote Liste Hamburg, Nds: Rote Liste Niedersachsen, SH: Rote Liste Schleswig-Holstein, D: Rote Liste Deutschland