

# Erhebungsbogen

**B**

<b>Projekt</b>	Biotopkartierung Hamburg, Datenbestand aus FoxPro	<b>Interne Nr.</b>	21447
<b>Handlungsbedarf</b>	Nein	<b>DK5   DK5-GK</b>	<b>6226</b> 6228
<b>Bearbeitung</b>	GMK	<b>DK5 - Name</b>	Moorburg-Ost
<b>Räumliche Abbildung</b>	Fläche	<b>Biotop-Nr.   alt</b>	5      5
<b>Anzahl Abschnitte</b>	1	<b>Kartierung</b>	15.09.1984
		<b>Fläche / Länge [m²/m]</b>	360829,2324
		<b>Breite (lineare Abb.) [m]</b>	

**Gesetzlicher Schutz**      kein gesetzl. Schutz      **kein gesetzlich geschütztes Biotop**      **Schutz nur teilweise**      **Nein**

**Gesamtbewertung**      0      keine Angabe

- Alter
- Belastungsgrad
- Ökolog. Funktion
- Seltenheit

## Bestandsbeschreibung

Spülfeld-Komplex, AAS, im Umbau begriffen.

Vegetation nur an den Dämmen vorhanden, bestehend aus trockener Pioniervegetation, aus Ampfer-Knöterich, Ungarischer Rauke und Wanzensame.

Im Süden auch feuchte Pioniervegetation aus Weißem und Rotem Gänsefuß, Zweizahn, Brennesseln und Behaartem Weidenröschen.

Wertstufe: 3.

Spezielle Nutzungen: Spülfeld

~~~~~

2003: Durch Zusammenlegung und Heraustrennung von Gräben neu geschnitten.

-jvp

## Vorkommen an Biotoptypen

| 1 | TF     | Typ                                      | HF | F.Anteil           |
|---|--------|------------------------------------------|----|--------------------|
| 2 | BTYP   | Biotoptyp                                |    | - gesetzl. Grundl. |
| 3 | Zusatz | Zusatz zum Biotoptypen                   |    |                    |
| 4 | LRT    | Lebensraumtyp                            |    |                    |
| 1 | 1      |                                          | Ja | 100 %              |
| 2 | OAS    | Spüflfläche, Sandaufschüttung (2000)     |    |                    |
| 1 | 2      |                                          |    | 0 %                |
| 2 | XXX    | Zuordnung eines Biotoptyps fehlt! (2000) |    |                    |

## Räumliche Lage

|                           |                                             |                                       |                                                                                                 |
|---------------------------|---------------------------------------------|---------------------------------------|-------------------------------------------------------------------------------------------------|
| <b>Lagebeschreibung</b>   | Östlich Moorburger Hauptdeich               |                                       |                                                                                                 |
| <b>Nachbarnutzung/en</b>  |                                             |                                       |                                                                                                 |
| <b>Rechtswert (X)</b>     | 562365                                      | <b>Hochwert (Y)</b>                   | 5926423                                                                                         |
| <b>Bezirk</b>             | Harburg                                     | <b>Naturraum</b>                      | Altländer Hoch- und Sietland (671.21)                                                           |
| <b>Stadtteil (OT-Nr.)</b> | Moorburg (712)                              | <b>Gemarkung</b>                      | Moorburg (704)                                                                                  |
| <b>Digitaler Grünplan</b> | <input type="checkbox"/> Hafengesamtgebiet  | <input checked="" type="checkbox"/> x | <b>Ramsargebiet</b> <input type="checkbox"/> <b>EG-Vogelschutzgeb.</b> <input type="checkbox"/> |
| <b>Ausgleichsflächen</b>  | <input type="checkbox"/> Biosphärenreservat | <input type="checkbox"/>              | <b>Nationalpark</b> <input type="checkbox"/>                                                    |
| <b>NSG / ND / LSG</b>     |                                             |                                       |                                                                                                 |
| <b>FFH-GEBIET</b>         |                                             |                                       |                                                                                                 |
| <b>Wasserschutzgebiet</b> |                                             |                                       |                                                                                                 |

# Erhebungsbogen

**B**

|                            |                                                      |                                         |                |
|----------------------------|------------------------------------------------------|-----------------------------------------|----------------|
| <b>Projekt</b>             | Biotopkartierung Hamburg,<br>Datenbestand aus FoxPro | <b>Interne Nr.</b>                      | 21447          |
|                            |                                                      | <b>DK5   DK5-GK</b>                     | 6226      6228 |
|                            |                                                      | <b>DK5 - Name</b>                       | Moorburg-Ost   |
| <b>Handlungsbedarf</b>     | Nein                                                 | <b>Biotop-Nr.   alt</b>                 | 5      5       |
| <b>Bearbeitung</b>         | GMK                                                  | <b>Kartierung</b>                       | 15.09.1984     |
| <b>Räumliche Abbildung</b> | Fläche                                               | <b>Fläche / Länge [m<sup>2</sup>/m]</b> | 360829,2324    |
| <b>Anzahl Abschnitte</b>   | 1                                                    | <b>Breite (lineare Abb.) [m]</b>        |                |

## Räumliche Lage

Karte

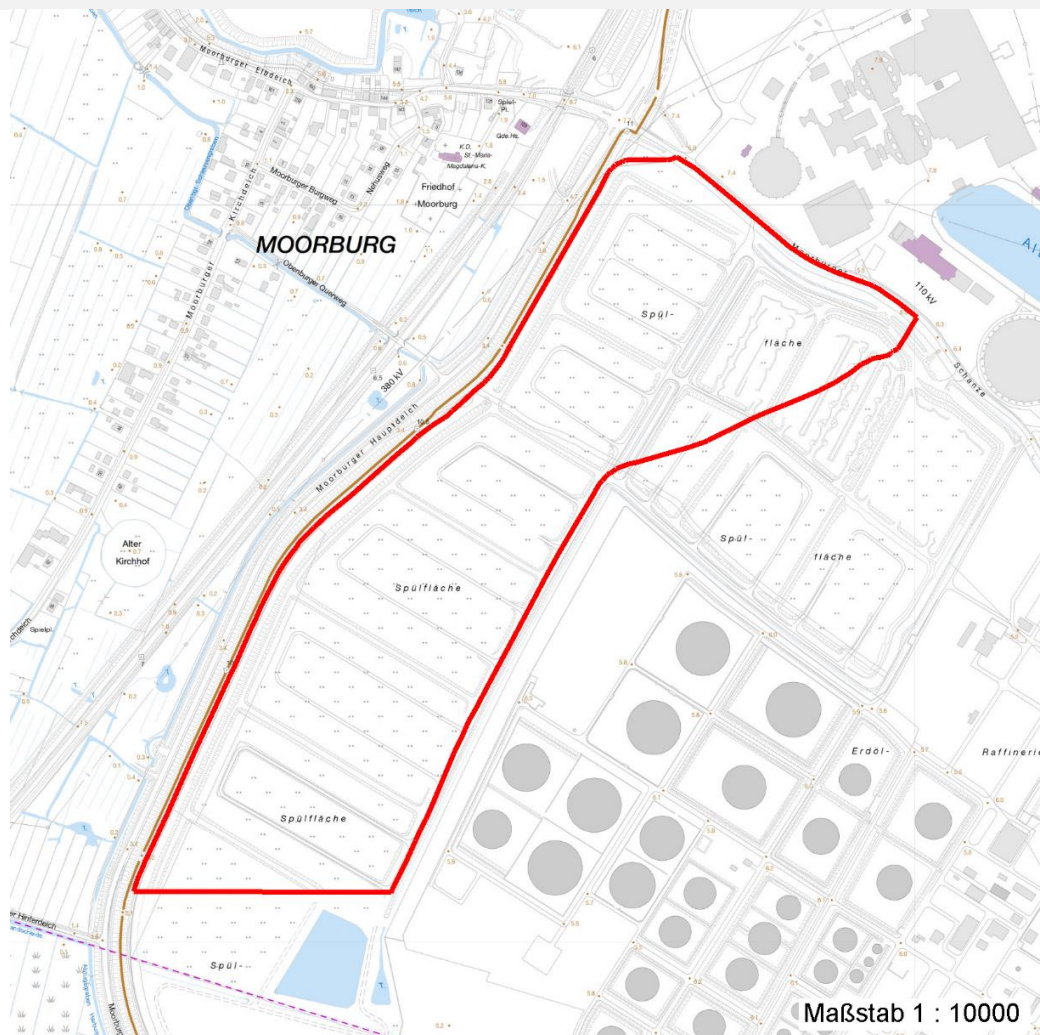

## Weitere Erhebungsbögen

| Interne Nr. | Interne Nr. Zuordnung | DK5  | Biotop-Nr. | Kartierung | Zuordnung | DK5 (GK) | Biotop-Nr. (alt) |
|-------------|-----------------------|------|------------|------------|-----------|----------|------------------|
| 21447       | 21549                 | 6226 | 30         | 13.09.2003 | N         | 6228     | 36               |
| 21447       | 21555                 | 6226 | 77         | 10.09.2003 | N         | 6228     | 10043            |
| 21447       | 21509                 | 6226 | 78         | 13.09.2003 | N         | 6228     | 10044            |
| 21447       | 21446                 | 6226 | 79         | 10.09.2003 | N         | 6228     | 10045            |
| 21447       | 21475                 | 6226 | 80         | 10.09.2003 | N         | 6228     | 10046            |
| 21447       | 21590                 | 6226 | 118        | 13.09.2003 | N         | 6228     | 10042            |

Zuordnung: N = nachfolgende Kartierung, K = weitere Kartierungen (zeitlich vorher oder nachher)

# Erhebungsbogen

**B**

|                            |                                                      |                                         |              |
|----------------------------|------------------------------------------------------|-----------------------------------------|--------------|
| <b>Projekt</b>             | Biotopkartierung Hamburg,<br>Datenbestand aus FoxPro | <b>Interne Nr.</b>                      | 21447        |
|                            |                                                      | <b>DK5   DK5-GK</b>                     | 6226 6228    |
| <b>Handlungsbedarf</b>     | Nein                                                 | <b>DK5 - Name</b>                       | Moorburg-Ost |
| <b>Bearbeitung</b>         | GMK                                                  | <b>Biotop-Nr.   alt</b>                 | 5 5          |
| <b>Räumliche Abbildung</b> | Fläche                                               | <b>Kartierung</b>                       | 15.09.1984   |
| <b>Anzahl Abschnitte</b>   | 1                                                    | <b>Fläche / Länge [m<sup>2</sup>/m]</b> | 360829,2324  |
|                            |                                                      | <b>Breite (lineare Abb.) [m]</b>        |              |

## Teilflächenbeschreibung

|                       |                                     |                           |       |
|-----------------------|-------------------------------------|---------------------------|-------|
| <b>Teilflächentyp</b> |                                     | <b>Teilflächen-Nr.</b>    | 1     |
| <b>Biototyp</b>       | Spülfläche, Sandaufschüttung (2000) | <b>Biototyp</b>           | OAS   |
| <b>- Zusatz</b>       |                                     | <b>- gesetzl. Grundl.</b> |       |
| <b>FFH-LRT</b>        |                                     | <b>FFH-LRT</b>            |       |
| <b>Beschreibung</b>   |                                     | <b>Entw.potential LRT</b> |       |
|                       |                                     | <b>Hauptfläche</b>        | Ja    |
|                       |                                     | <b>Flächenanteil</b>      | 100 % |
|                       |                                     | <b>FFH-Unters.Fläche</b>  | Nein  |
|                       |                                     | <b>Saatgutfläche</b>      | Nein  |

## Zeigerwerte der Pflanzenartenliste (Auswertung)

|                    |                               |                                                   |     |
|--------------------|-------------------------------|---------------------------------------------------|-----|
| <b>Standort</b>    | <b>Belichtung</b>             | sonnig                                            | 7,7 |
| <b>Boden</b>       | <b>Feuchte</b>                | mäßig trocken und wechsellustig                   | 3,8 |
|                    | <b>Stickstoff (N)</b>         | mäßig stickstoffarm                               | 5,2 |
|                    | <b>Reaktion</b>               | neutral                                           | 7   |
| <b>Vegetation</b>  | <b>Mahdverträglichkeit</b>    | schnittempfindlich (nur Herbstschnitt vertragend) | 3   |
| <b>Zeigerwerte</b> | <b>Futterwert</b>             | wertloses Futter                                  | 0   |
|                    | <b>Wechselfeuchteanzeiger</b> |                                                   | 0   |
|                    | <b>Giftpflanzen</b>           |                                                   | 1   |
|                    | <b>Überschw.anzeiger</b>      |                                                   | 0   |

## Pflanzenartenliste

| Gruppe / Pflanzenart                               | MS | M | W | Vs | St | PA | Ph | Sz | VS | V | G | cf | § | Rote Liste |    |    |   |
|----------------------------------------------------|----|---|---|----|----|----|----|----|----|---|---|----|---|------------|----|----|---|
|                                                    |    |   |   |    |    |    |    |    |    |   |   |    |   | HH         | ND | SH | D |
| <b>Tracheobionta (Gefäßpflanzen)</b>               |    |   |   |    |    |    |    |    |    |   |   |    |   |            |    |    |   |
| Artemisia vulgaris (Gewöhnlicher Beifuß)           | 7  | X |   | -  |    |    |    |    |    |   |   |    |   |            |    |    |   |
| Corispermum leptopterum (Schmalflügler Wanzensame) | 7  | X |   | -  |    |    |    |    |    |   |   |    |   |            |    |    |   |
| Melilotus officinalis (Echter Steinklee)           | 7  | X |   | -  |    |    |    |    |    |   |   |    |   |            |    |    |   |
| Senecio viscosus (Klebriges Greiskraut)            | 7  | X |   | -  |    |    |    |    |    |   |   |    |   |            |    |    |   |
| Sisymbrium altissimum (Ungarische Rauke)           | 7  | X |   | -  |    |    |    |    |    |   |   |    |   |            |    |    |   |
| Tripleurospermum perforatum (Geruchlose Kamille)   | 7  | X |   | -  |    |    |    |    |    |   |   |    |   |            |    |    |   |
| <b>Anzahl Rote Liste Arten</b>                     |    |   |   |    |    |    |    |    |    |   |   |    |   |            |    |    |   |
| <b>Anzahl Arten</b>                                |    |   |   |    |    |    |    |    |    |   |   |    |   | 6          |    |    |   |

MS: Mengensystem; M: Mengenangabe, W: Bewertung der Art (FFH-Monitoring), Vs: Vegetationsschicht, St: Status, PA: Autor Phänologie; Ph: Phänologie, Sz: Soziabilität, VS: Vitalitätssystem; V: Vitalität, G: Geschlecht, cf: unsichere Bestimmung, §: Schutz nach BNatSchG, HH: Rote Liste Hamburg, ND: Rote Liste Niedersachsen, SH: Rote Liste Schleswig-Holstein, D: Rote Liste Deutschland

# Erhebungsbogen

**B**

|                            |                                                      |                                         |              |
|----------------------------|------------------------------------------------------|-----------------------------------------|--------------|
| <b>Projekt</b>             | Biotopkartierung Hamburg,<br>Datenbestand aus FoxPro | <b>Interne Nr.</b>                      | 21447        |
|                            |                                                      | <b>DK5   DK5-GK</b>                     | 6226 6228    |
| <b>Handlungsbedarf</b>     | Nein                                                 | <b>DK5 - Name</b>                       | Moorburg-Ost |
| <b>Bearbeitung</b>         | GMK                                                  | <b>Biotop-Nr.   alt</b>                 | 5 5          |
| <b>Räumliche Abbildung</b> | Fläche                                               | <b>Kartierung</b>                       | 15.09.1984   |
| <b>Anzahl Abschnitte</b>   | 1                                                    | <b>Fläche / Länge [m<sup>2</sup>/m]</b> | 360829,2324  |
|                            |                                                      | <b>Breite (lineare Abb.) [m]</b>        |              |

## Teilflächenbeschreibung

|                       |                                          |                           |      |
|-----------------------|------------------------------------------|---------------------------|------|
| <b>Teilflächentyp</b> |                                          | <b>Teilflächen-Nr.</b>    | 2    |
| <b>Biotoptyp</b>      | Zuordnung eines Biotoptyps fehlt! (2000) | <b>Biotoptyp</b>          | XXX  |
| - Zusatz              |                                          | - gesetzl. Grundl.        |      |
| <b>FFH-LRT</b>        |                                          | <b>FFH-LRT</b>            |      |
| <b>Beschreibung</b>   |                                          | <b>Entw.potential LRT</b> |      |
|                       |                                          | <b>Hauptfläche</b>        |      |
|                       |                                          | <b>Flächenanteil</b>      | 0 %  |
|                       |                                          | <b>FFH-Unters.Fläche</b>  | Nein |
|                       |                                          | <b>Saatgutfläche</b>      | Nein |

## Weitere Angaben

| Merkmal                 | Wert                 |
|-------------------------|----------------------|
| <b>Standort, Relief</b> |                      |
| Luft                    | keine Besonderheiten |

## Zeigerwerte der Pflanzenartenliste (Auswertung)

|                    |                               |                                                   |     |
|--------------------|-------------------------------|---------------------------------------------------|-----|
| <b>Standort</b>    | <b>Belichtung</b>             | halbsonnig                                        | 7,2 |
| <b>Boden</b>       | <b>Feuchte</b>                | feucht                                            | 6,8 |
|                    | <b>Stickstoff (N)</b>         | sehr stickstoffreich                              | 7,9 |
|                    | <b>Reaktion</b>               | neutral                                           | 6,8 |
| <b>Vegetation</b>  | <b>Mahdverträglichkeit</b>    | schnittempfindlich (nur Herbstschnitt vertragend) | 3,3 |
| <b>Zeigerwerte</b> | <b>Futterwert</b>             | fast wertloses Futter                             | 0,8 |
|                    | <b>Wechselfeuchteanzeiger</b> |                                                   | 0   |
|                    | <b>Giftpflanzen</b>           |                                                   | 0   |
|                    | <b>Überschw.anzeiger</b>      |                                                   | 2   |

## Pflanzenartenliste

| Gruppe / Pflanzenart                             | MS | M | W | Vs | St | PA | Ph | Sz | VS | V | G | cf | § | Rote Liste |    |    |   |
|--------------------------------------------------|----|---|---|----|----|----|----|----|----|---|---|----|---|------------|----|----|---|
|                                                  |    |   |   |    |    |    |    |    |    |   |   |    |   | HH         | ND | SH | D |
| <b>Tracheobionta (Gefäßpflanzen)</b>             |    |   |   |    |    |    |    |    |    |   |   |    |   |            |    |    |   |
| Bidens tripartita (Dreiteiliger Zweizahn)        | 7  | X |   | -  |    |    |    |    |    |   |   |    |   |            | V  |    |   |
| Chenopodium album (Weißer Gänsefuß)              | 7  | X |   | -  |    |    |    |    |    |   |   |    |   |            |    |    |   |
| Chenopodium rubrum (Roter Gänsefuß)              | 7  | X |   | -  |    |    |    |    |    |   |   |    |   |            |    |    |   |
| Epilobium hirsutum (Zottiges Weidenröschen)      | 7  | X |   | -  |    |    |    |    |    |   |   |    |   |            |    |    |   |
| Galium aparine (Kletten-Labkraut)                | 7  | X |   | -  |    |    |    |    |    |   |   |    |   |            |    |    |   |
| Persicaria lapathifolia (Ampfer-Knöterich)       | 7  | X |   | -  |    |    |    |    |    |   |   |    |   |            |    |    |   |
| Tripleurospermum perforatum (Geruchlose Kamille) | 7  | X |   | -  |    |    |    |    |    |   |   |    |   |            |    |    |   |
| Urtica dioica (Große Brennessel)                 | 7  | X |   | -  |    |    |    |    |    |   |   |    |   |            |    |    |   |
| <b>Anzahl Rote Liste Arten</b>                   |    |   |   |    |    |    |    |    |    |   |   |    |   | <b>1</b>   |    |    |   |
| <b>Anzahl Arten</b>                              |    |   |   |    |    |    |    |    |    |   |   |    |   | <b>8</b>   |    |    |   |

MS: Mengensystem; M: Mengenangabe, W: Bewertung der Art (FFH-Monitoring), Vs: Vegetationsschicht, St: Status, PA: Autor Phänologie; Ph: Phänologie, Sz: Soziabilität, VS: Vitalitätssystem; V: Vitalität, G: Geschlecht, cf: unsichere Bestimmung, §: Schutz nach BNatSchG, HH: Rote Liste Hamburg, Nds: Rote Liste Niedersachsen, SH: Rote Liste Schleswig-Holstein, D: Rote Liste Deutschland