

Erhebungsbogen

B

Projekt	Biotopkartierung Hamburg, Datenbestand aus FoxPro	Interne Nr.	20702
		DK5 DK5-GK	6220 6222
Handlungsbedarf	Nein	DK5 - Name	Apfelbüttel
Bearbeitung	GET	Biotop-Nr. alt	57 63
Räumliche Abbildung	Fläche	Kartierung	15.05.1992
Anzahl Abschnitte	1	Fläche / Länge [m²/m]	3057,3001
		Breite (lineare Abb.) [m]	

Gesetzlicher Schutz _ kein gesetzl. Schutz kein gesetzlich geschütztes Biotop **Schutz nur teilweise** Nein

Gesamtbewertung 0 keine Angabe

- Alter
- Belastungsgrad
- Ökolog. Funktion
- Seltenheit

Bestandsbeschreibung

Spezielle Nutzungen: Erholungsnutzung (Spazierengehen)

Nutzungsintensität: extensiv

Vorkommende Pflanzengesellschaften: Violo-Quercetum

Vorkommen an Biooptypen

1	TF	Typ	HF	F.Anteil
2	BTYP	Biooptyp	- gesetzl. Grundl.	
3	Zusatz	Zusatz zum Biooptypen		
4	LRT	Lebensraumtyp		
1	1		Ja	100 %
2	WQ	Bodensaurer Eichen-Mischwald (2000)		
4	kein LRT	kein Lebensraumtyp nach FFH-Richtlinie		

Räumliche Lage

Lagebeschreibung	südlich an den Apfelbütteler Weg angrenzend		
Nachbarnutzung/en			
Rechtswert (X)	563020	Hochwert (Y)	5921119
Bezirk	Harburg	Naturraum	Marmstorfer Flottsandplatte (640.01)
Stadtteil (OT-Nr.)	Marmstorf (709)	Gemarkung	Marmstorf (721)
Digitaler Grünplan	<input type="checkbox"/> Hafengesamtgebiet	<input type="checkbox"/> Ramsargebiet	<input type="checkbox"/> EG-Vogelschutzgeb. <input type="checkbox"/>
Ausgleichsflächen	<input type="checkbox"/> Biosphärenreservat	<input type="checkbox"/> Nationalpark	<input type="checkbox"/>
NSG / ND / LSG	LSG Marmstorfer Flottsandplatte [HH-2021 / Anteil: 100%]		
FFH-GEBIET			
Wasserschutzgebiet			

Erhebungsbogen

B

Projekt	Biotopkartierung Hamburg, Datenbestand aus FoxPro	Interne Nr.	20702
		DK5 DK5-GK	6220 6222
		DK5 - Name	Apfelbüttel
Handlungsbedarf	Nein	Biotop-Nr. alt	57 63
Bearbeitung	GET	Kartierung	15.05.1992
Räumliche Abbildung	Fläche	Fläche / Länge [m²/m]	3057,3001
Anzahl Abschnitte	1	Breite (lineare Abb.) [m]	

Räumliche Lage

Karte

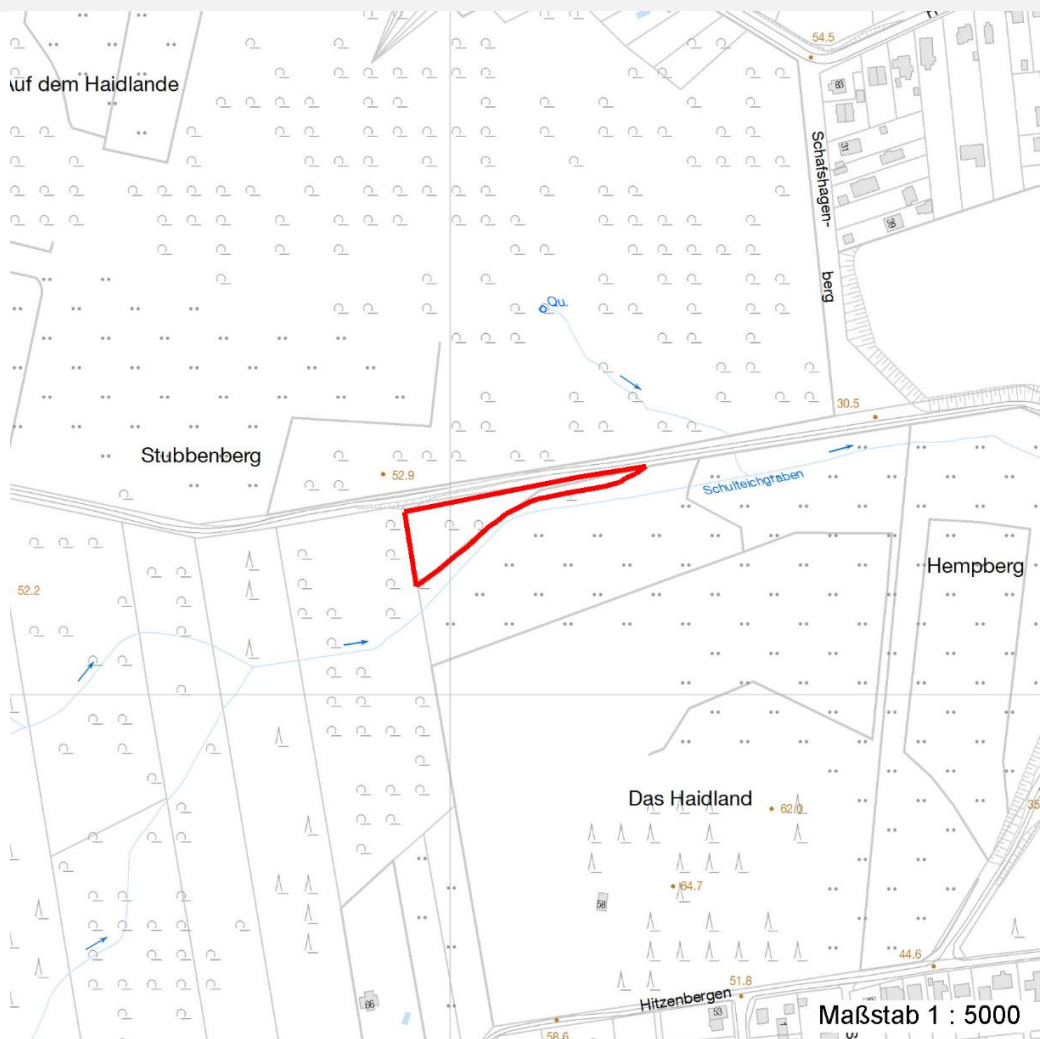

Weitere Erhebungsbögen

Interne Nr.	Interne Nr. Zuordnung	DK5	Biotop-Nr.	Kartierung	Zuordnung	DK5 (GK)	Biotop-Nr. (alt)
20702	20703	6220	57	25.07.1999	K	6222	63
20702	20704	6220	57	19.10.2007	K	6222	63

Zuordnung: N = nachfolgende Kartierung, K = weitere Kartierungen (zeitlich vorher oder nachher)

Weitere Angaben

Merkmal	Wert
Auswertung	
Gefährdung / Einflüsse	Ruderalisierung und Eutrophierung des schmalen Waldbestandes Eutrophierung Apfelbütteler Weg her
Wertgesichtspunkte	Naturverjüngung -durch Hanglage und lockeren Kronenschluß Arten- und relativ

Erhebungsbogen

B

Projekt	Biotopkartierung Hamburg, Datenbestand aus FoxPro	Interne Nr.	20702
		DK5 DK5-GK	6220 6222
Handlungsbedarf	Nein	DK5 - Name	Apfelbüttel
Bearbeitung	GET	Biotop-Nr. alt	57 63
Räumliche Abbildung	Fläche	Kartierung	15.05.1992
Anzahl Abschnitte	1	Fläche / Länge [m²/m]	3057,3001
		Breite (lineare Abb.) [m]	

Weitere Angaben

Merkmal	Wert
	Anteil
	Dominanz von Laubgehölzen
	Hoher Wildpflanzenanteil
	Vorkommen von Altholz
	Wertvoller Altbaumbestand
	artenreiche Ausprägung
	blütenreich
	wertvoller Altholzbestand mit naturnaher Bestockung und hohem Totholz-
zoologisch bedeutsame Strukturen	Totholz
	hoher Totholzanteil
Bedeutung für Tiergruppe	Insekten
Maßnahmen	VEF der Rot-Fichten, ETH, EGF
	Erhaltung der Laufholzbestockung
Schutzvorschlag	NSG - Naturschutzgebiet

Teilflächenbeschreibung

Teilflächentyp		Teilflächen-Nr.	1
Biotoptyp	Bodensaurer Eichen-Mischwald (2000)	Biotoptyp	WQ
- Zusatz		- gesetzl. Grundl.	
FFH-LRT	kein Lebensraumtyp nach FFH-Richtlinie	FFH-LRT	kein LRT
Beschreibung		Entw.potential LRT	
Standort: Substrat: Erde (natürlich)		Hauptfläche	Ja
		Flächenanteil	100 %
		FFH-Unters.Fläche	Nein
		Saatgutfläche	Nein

Weitere Angaben

Merkmal	Wert
Boden	
Feuchte	3 - trocken
Stickstoffgehalt	3 - stickstoffarm
Standort, Relief	
Relief	Hang
Ausrichtung	V - Verschiedene
Luft	windberuhigt
Veg. - Deckg./Ant.	
1. Baumschicht	70 %
Strauchschicht	30 %
1. Krautschicht	10 %
Mooschicht	10 %

Erhebungsbogen

B

Projekt	Biotopkartierung Hamburg, Datenbestand aus FoxPro	Interne Nr. DK5 DK5-GK DK5 - Name Biotop-Nr. alt	20702 6220 6222 Apfelbüttel 57 63
Handlungsbedarf	Nein	Kartierung	15.05.1992
Bearbeitung	GET	Fläche / Länge [m²/m]	3057,3001
Räumliche Abbildung	Fläche	Breite (lineare Abb.) [m]	
Anzahl Abschnitte	1		

Zeigerwerte der Pflanzenartenliste (Auswertung)

Standort	Belichtung	halbsonnig bis halbschattig	5,8
Boden	Feuchte	frisch und mäßig frisch	5,4
	Stickstoff (N)	mäßig stickstoffarm	5,4
	Reaktion	mäßig sauer	4,6
Vegetation	Mahdverträglichkeit	mäßig schnittverträglich (erster Schnitt nicht vor 1. Juli)	4,8
Zeigerwerte	Futterwert	geringwertiges Futter	2,9
	Wechselfeuchteanzeiger		3
	Giftpflanzen		0
	Überschw.anzeiger		0

Pflanzenartenliste

Gruppe / Pflanzenart	MS	M	W	Vs	St	PA	Ph	Sz	VS	V	G	cf	§	Rote Liste			
														HH	ND	SH	D
Tracheobionta (Gefäßpflanzen)																	
Acer campestre (Feld-Ahorn)	7	X		-													
Aegopodium podagraria (Giersch)	7	X		-													
Agrostis capillaris (Rotes Straußgras)	7	X		-													
Anthriscus sylvestris (Wiesen-Kerbel)	7	X		-													
Betula pendula (Hänge-Birke)	7	X		-													
Crataegus monogyna monogyna (Eingrifflicher Weißdorn)	7	X		-													
Dactylis glomerata agg. (Artengruppe Wiesen-Knäuelgras)	7	X		-													
Deschampsia flexuosa (Draht-Schmiele)	7	X		-													
Digitalis purpurea (Roter Fingerhut)	7	X		-													
Dryopteris filix-mas (Gewöhnlicher Wurmfarne)	7	X		-													
Epilobium angustifolium (Schmalblättriges Weidenröschen)	7	X		-													
Epilobium obscurum (Dunkelgrünes Weidenröschen)	7	X		-									G		V		
Fagus sylvatica (Rotbuche)	7	X		-													
Galium aparine (Kletten-Labkraut)	7	X		-													
Glechoma hederacea (Gundermann)	7	X		-													
Hedera helix (Efeu)	7	X		-													
Hieracium murorum (Mauer-Habichtskraut)	7	X		-										2			
Holcus mollis (Weiches Honiggras)	7	X		-													
Impatiens parviflora (Kleinblütiges Springkraut)	7	X		-													
Luzula multiflora (Vielblütige Hainsimse)	7	X		-											V		
Luzula pilosa (Behaarte Hainsimse)	7	X		-										3			
Maianthemum bifolium (Zweiblättrige Schattenblume)	7	X		-													
Molinia caerulea agg. (Artengruppe Gewöhnliches Pfeifengras)	7	X		-													
Picea abies (Gemeine Fichte)	7	X		-													
Pinus sylvestris (Wald-Kiefer)	7	X		-													
Plantago major winteri (Salz-Wegerich)	7	X		-										G	D 3		
Poa nemoralis (Hain-Rispengras)	7	X		-													
Poa trivialis (Gewöhnliches Rispengras)	7	X		-													
Populus tremula (Zitter-Pappel)	7	X		-													
Prunus avium (Vogel-Kirsche)	7	X		-													
Prunus serotina (Späte Traubenkirsche)	7	X		-													

Erhebungsbogen

B

Projekt	Biotopkartierung Hamburg, Datenbestand aus FoxPro	Interne Nr. DK5 DK5-GK DK5 - Name Biotop-Nr. alt Kartierung Fläche / Länge [m ² /m] Breite (lineare Abb.) [m]	20702 6220 6222 Apfelbüttel 57 63 15.05.1992 3057,3001
Handlungsbedarf	Nein	Kopie	Nein
Bearbeitung	GET		
Räumliche Abbildung	Fläche		
Anzahl Abschnitte	1		

Pflanzenartenliste

Gruppe / Pflanzenart	MS	M	W	Vs	St	PA	Ph	Sz	VS	V	G	cf	§	Rote Liste				
														HH	ND	SH	D	
Quercus robur (Stiel-Eiche)	7	X		-														
Rubus fruticosus agg. (Artengruppe Echte Brombeere)	7	X		-														
Rubus idaeus (Himbeere)	7	X		-														
Rumex acetosa (Großer Sauerampfer)	7	X		-														
Salix cinerea (Grau-Weide)	7	X		-														
Sambucus nigra (Schwarzer Holunder)	7	X		-														
Sorbus aucuparia (Eberesche)	7	X		-														
Stellaria media agg. (Artengruppe Vogelmiere)	7	X		-														
Taraxacum sect. Ruderalia (Artengruppe Gemeiner Löwenzahn)	7	X		-												D		
Trientalis europaea (Siebenstern)	7	X		-														
Urtica dioica (Große Brennessel)	7	X		-														
Vaccinium myrtillus (Gewöhnliche Heidelbeere)	7	X		-														
Veronica chamaedrys (Gamander-Ehrenpreis)	7	X		-														
Bryophyta (Moose)																		
Atrichum undulatum (Wellblättriges Katharinenmoos)	7	X		-														
Dicranella heteromalla (Einseitwendiges Kleingabelzahnmoos)	7	X		-														
Mnium hornum (Schwanenhalsiges Sternmoos)	7	X		-														
														Anzahl Rote Liste Arten				
														4	1	2	2	
														Anzahl Arten				
														47				

MS: Mengensystem; M: Mengenangabe, W: Bewertung der Art (FFH-Monitoring), Vs: Vegetationsschicht, St: Status, PA: Autor Phänologie; Ph: Phänologie, Sz: Soziabilität, VS: Vitalitätssystem; V: Vitalität, G: Geschlecht, cf: unsichere Bestimmung, §: Schutz nach BNatSchG, HH: Rote Liste Hamburg, Nds: Rote Liste Niedersachsen, SH: Rote Liste Schleswig-Holstein, D: Rote Liste Deutschland