

Erhebungsbogen

B

| | | | |
|----------------------------|--|---|------------------|
| Projekt | Biotopkartierung Hamburg, Datenbestand aus FoxPro | Interne Nr. | 20185 |
| | | DK5 DK5-GK | 6044 6046 |
| Handlungsbedarf | Nein | DK5 - Name | Burgwedel |
| Bearbeitung | MAU | Biotop-Nr. alt | 26 49 |
| Räumliche Abbildung | Fläche | Kartierung | 15.08.1995 |
| Anzahl Abschnitte | 1 | Fläche / Länge [m²/m] | 5284,2655 |
| | | Breite (lineare Abb.) [m] | |

Gesetzlicher Schutz **_ kein gesetzl. Schutz kein gesetzlich geschütztes Biotop** **Schutz nur teilweise** **Nein**

Gesamtbewertung 6 Wertvoll

- Alter
- Belastungsgrad
- Ökolog. Funktion
- Seltenheit

Bestandsbeschreibung

Ehemals als Pferdeweide genutzte Brachfläche LWB mit z.T. verdichtetem Boden und entsprechender Trittvvegetation aus Vogel-Knöterich, Breit-Wegerich und Einjährigem Rispengras. Die übrigen Bereiche der Fläche werden von einer hohen Gras- und Staudenflur aus Sumpfdistel, Herbst-Löwenzahn, Weidenröschen, Honiggras und Weidelgras als Hauptbestandsbildner eingenommen. Die Fläche war im Frühjahr vermutlich überflutet und weist von daher stellenweise feuchte Pioniervegetation mit Kröten-Binse und Sumpf-Ruhrkraut auf.

Vorkommen an Biotoptypen

| 1 | TF | Typ | HF | F.Anteil |
|---|----------|--|----|--------------------|
| 2 | BTYP | Biotoptyp | | - gesetzl. Grundl. |
| 3 | Zusatz | Zusatz zum Biotoptypen | | |
| 4 | LRT | Lebensraumtyp | | |
| 1 | 1 | | Ja | 100 % |
| 2 | G | Grünland (2000) | | |
| 3 | b | Brache, keine Nutzung (b) | | |
| 4 | kein LRT | kein Lebensraumtyp nach FFH-Richtlinie | | |

Räumliche Lage

| | | | |
|---------------------------|--|--|--|
| Lagebeschreibung | westl. vom Bönningstedter Weg | | |
| Nachbarnutzung/en | | | |
| Rechtswert (X) | 561101 | Hochwert (Y) | 5945209 |
| Bezirk | Eimsbüttel | Naturraum | Harksheider Geestplatte (694.25) |
| Stadtteil (OT-Nr.) | Schnelsen (319) | Gemarkung | Schnelsen (308) |
| Digitaler Grünplan | <input type="checkbox"/> Hafengesamtgebiet | <input type="checkbox"/> Ramsargebiet | <input type="checkbox"/> EG-Vogelschutzgeb. |
| Ausgleichsflächen | <input checked="" type="checkbox"/> Biosphärenreservat | <input type="checkbox"/> Nationalpark | |
| NSG / ND / LSG | LSG Schnelsen, Niendorf, Lokstedt, Eidelstedt und Stellingen [HH-2036 / Anteil: 19%] | | |
| FFH-GEBIET | | | |
| Wasserschutzgebiet | | | |

Erhebungsbogen

B

| | | | | |
|----------------------------|--|---|-------------|------|
| Projekt | Biotopkartierung Hamburg, Datenbestand aus FoxPro | Interne Nr. | 20185 | |
| | | DK5 DK5-GK | 6044 | 6046 |
| | | DK5 - Name | Burgwedel | |
| Handlungsbedarf | Nein | Biotop-Nr. alt | 26 | 49 |
| Bearbeitung | MAU | Kartierung | 15.08.1995 | |
| Räumliche Abbildung | Fläche | Fläche / Länge [m²/m] | 5284,2655 | |
| Anzahl Abschnitte | 1 | Breite (lineare Abb.) [m] | | |

Räumliche Lage

Karte

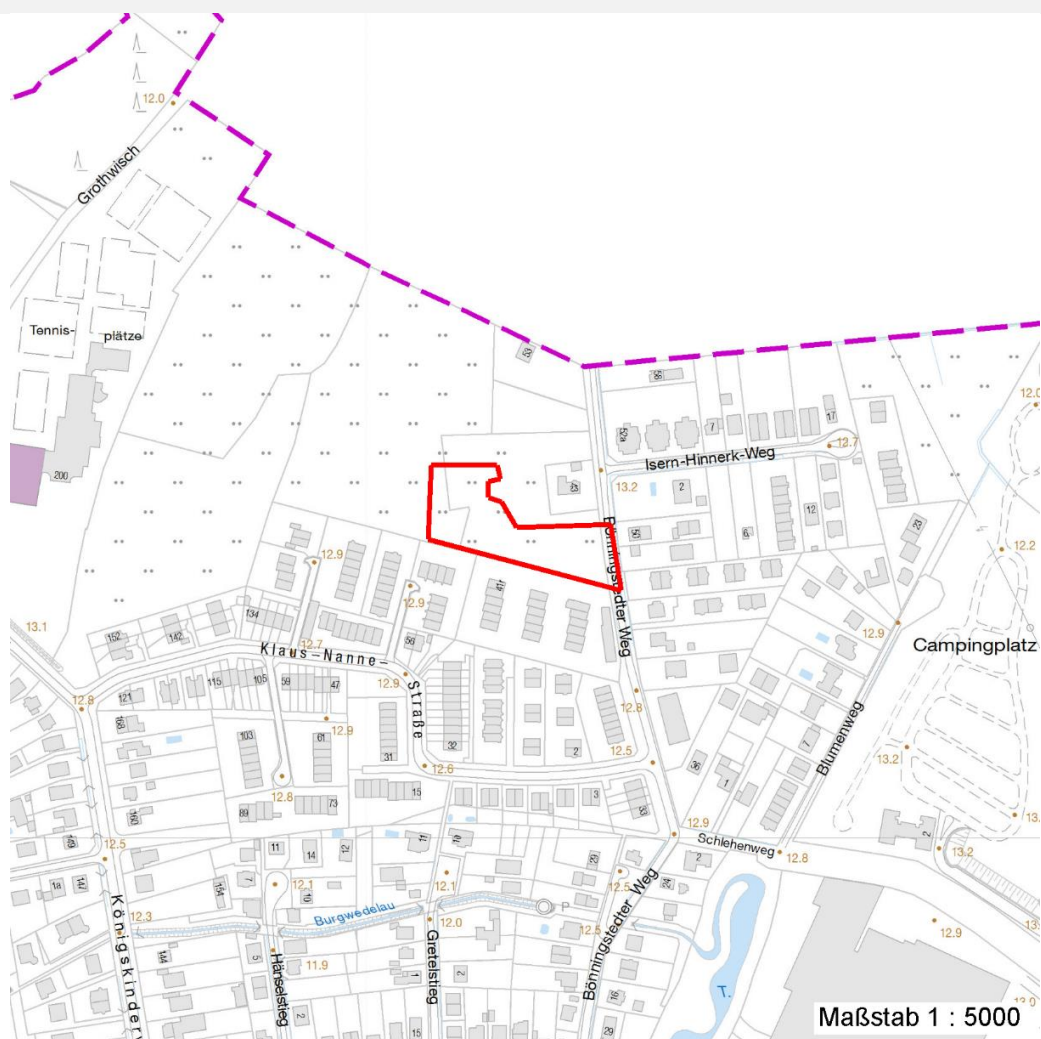

Weitere Erhebungsbögen

| Interne Nr. | Interne Nr. Zuordnung | DK5 | Biotop-Nr. | Kartierung | Zuordnung | DK5 (GK) | Biotop-Nr. (alt) |
|-------------|-----------------------|------|------------|------------|-----------|----------|------------------|
| 20185 | 20028 | 6044 | 19 | 15.10.1981 | > | 6046 | 33 |

Zuordnung: N = nachfolgende Kartierung, K = weitere Kartierungen (zeitlich vorher oder nachher)

Weitere Angaben

| Merkmal | Wert |
|----------------------------------|---|
| Auswertung | |
| Gefährdung / Einflüsse | Eutrophierung Nutzungsintensivierung Trittbelastung durch Weidevieh |
| Wertgesichtspunkte | Wichtige oekologische Ausgleichsfläche Wichtiger Teilbereich eines groesseren Landschaftskomplexes |
| zoologisch bedeutsame Strukturen | Blütenreiche Fluren |

Erhebungsbogen

B

| | | | |
|----------------------------|--|---|------------------|
| Projekt | Biotopkartierung Hamburg, Datenbestand aus FoxPro | Interne Nr. | 20185 |
| | | DK5 DK5-GK | 6044 6046 |
| Handlungsbedarf | Nein | DK5 - Name | Burgwedel |
| Bearbeitung | MAU | Biotop-Nr. alt | 26 49 |
| Räumliche Abbildung | Fläche | Kartierung | 15.08.1995 |
| Anzahl Abschnitte | 1 | Fläche / Länge [m²/m] | 5284,2655 |
| | | Breite (lineare Abb.) [m] | |

Weitere Angaben

| Merkmal | Wert |
|--------------------------|--------------------------|
| Bedeutung für Tiergruppe | Heuschrecken Insekten |
| Maßnahmen | Extensive Beweidung |

Teilflächenbeschreibung

| | | | |
|--------------------------------------|--|---------------------------|----------|
| Teilflächentyp | | Teilflächen-Nr. | 1 |
| Biototyp | Grünland (2000) | Biototyp | G |
| - Zusatz | Brache, keine Nutzung (b) | - gesetzl. Grundl. | |
| FFH-LRT | kein Lebensraumtyp nach FFH-Richtlinie | FFH-LRT | kein LRT |
| Beschreibung | | Entw.potential LRT | |
| Standort: Substrat: Erde (natürlich) | | Hauptfläche | Ja |
| | | Flächenanteil | 100 % |
| | | FFH-Unters.Fläche | Nein |
| | | Saatgutfläche | Nein |

Weitere Angaben

| Merkmal | Wert |
|---------------------------|---|
| Boden | |
| Feuchte | 7 - feucht |
| Stickstoffgehalt | 6 - mäßig stickstoffarm bis stickstoffreich |
| Standort, Relief | |
| Relief | eben |
| Belichtung | 8 - sonnig |
| Luft | keine Besonderheiten |
| Veg. - Deckg./Ant. | |
| 1. Krautschicht | 90 % |

Zeigerwerte der Pflanzenartenliste (Auswertung)

| | | | |
|--------------------|-------------------------------|---|-----|
| Standort | Belichtung | halbsonnig | 7 |
| Boden | Feuchte | mäßig feucht und wechselfeucht | 6 |
| | Stickstoff (N) | mäßig stickstoffarm | 4,7 |
| | Reaktion | mäßig sauer bis sauer | 4,3 |
| Vegetation | Mahdverträglichkeit | mäßig schnittverträglich (erster Schnitt nicht vor 1. Juli) | 5,1 |
| Zeigerwerte | Futterwert | sehr geringwertiges Futter | 2,4 |
| | Wechselfeuchteanzeiger | | 1 |
| | Giftpflanzen | | 0 |
| | Überschw.anzeiger | | 1 |

Pflanzenartenliste

| Gruppe / Pflanzenart | MS | M | W | Vs | St | PA | Ph | Sz | VS | V | G | cf | § | Rote Liste | | | |
|--|----|---|---|----|----|----|----|----|----|---|---|----|---|------------|----|----|---|
| | | | | | | | | | | | | | | HH | ND | SH | D |
| Tracheobionta (Gefäßpflanzen) | | | | | | | | | | | | | | | | | |
| Agrostis gigantea (Riesen-Straußgras) | 7 | X | | - | | | | | | | | | | | | | |
| Alopecurus pratensis (Wiesen-Fuchsschwanz) | 7 | X | | - | | | | | | | | | | | | | |

Erhebungsbogen

B

| | | | |
|----------------------------|--|---|------------------|
| Projekt | Biotopkartierung Hamburg, Datenbestand aus FoxPro | Interne Nr. | 20185 |
| | | DK5 DK5-GK | 6044 6046 |
| Handlungsbedarf | Nein | DK5 - Name | Burgwedel |
| Bearbeitung | MAU | Biotop-Nr. alt | 26 49 |
| Räumliche Abbildung | Fläche | Kartierung | 15.08.1995 |
| Anzahl Abschnitte | 1 | Fläche / Länge [m²/m] | 5284,2655 |
| | | Breite (lineare Abb.) [m] | |

Pflanzenartenliste

| Gruppe / Pflanzenart | MS | M | W | Vs | St | PA | Ph | Sz | VS | V | G | cf | Rote Liste | | | | | |
|---|----|---|---|----|----|----|----|----|----|-----------|---|----|------------|----|----|----------|---|---|
| | | | | | | | | | | | | | § | HH | ND | SH | D | |
| Cerastium holosteoides (Gewöhnliches Hornkraut) | 7 | X | | - | | | | | | | | | | | | | | |
| Chenopodium album (Weißer Gänsefuß) | 7 | X | | - | | | | | | | | | | | | | | |
| Cirsium arvense (Acker-Kratzdistel) | 7 | X | | - | | | | | | | | | | | | | | |
| Cirsium vulgare (Gewöhnliche Kratzdistel) | 7 | X | | - | | | | | | | | | | | | | | |
| Epilobium hirsutum (Zottiges Weidenröschen) | 7 | X | | - | | | | | | | | | | | | | | |
| Epilobium palustre (Sumpf-Weidenröschen) | 7 | d | | - | | | | | | | | | | | | V | | V |
| Erigeron canadensis (Kanadisches Berufkraut) | 7 | X | | - | | | | | | | | | | | | | | |
| Gnaphalium uliginosum (Sumpf-Ruhrkraut) | 7 | X | | - | | | | | | | | | | | | | | |
| Holcus lanatus (Wolliges Honiggras) | 7 | d | | - | | | | | | | | | | | | | | |
| Juncus bufonius (Kröten-Binse) | 7 | X | | - | | | | | | | | | | | | | | |
| Lolium perenne (Ausdauerndes Weidelgras) | 7 | X | | - | | | | | | | | | | | | | | |
| Persicaria maculosa (Floh-Knöterich) | 7 | X | | - | | | | | | | | | | | | | | |
| Plantago major (Breit-Wegerich) | 7 | X | | - | | | | | | | | | | | | | | |
| Poa annua (Einjähriges Rispengras) | 7 | X | | - | | | | | | | | | | | | | | |
| Poa pratensis (Wiesen-Rispengras) | 7 | X | | - | | | | | | | | | | | | | | |
| Polygonum aviculare (Vogel-Knöterich) | 7 | d | | - | | | | | | | | | | | | | | |
| Rumex obtusifolius (Stumpfbältriger Ampfer) | 7 | X | | - | | | | | | | | | | | | | | |
| Rumex sanguineus (Blut-Ampfer) | 7 | X | | - | | | | | | | | | | | | | | |
| Scorzoneroides autumnalis (Herbst-Löwenzahn) | 7 | d | | - | | | | | | | | | | | | | | |
| Tanacetum vulgare (Rainfarn) | 7 | X | | - | | | | | | | | | | | | | | |
| Taraxacum spec. (Löwenzahn) | 7 | X | | - | | | | | | | | | | | | | | |
| Trifolium repens (Weiß-Klee) | 7 | X | | - | | | | | | | | | | | | | | |
| Urtica dioica (Große Brennessel) | 7 | X | | - | | | | | | | | | | | | | | |
| Anzahl Rote Liste Arten | | | | | | | | | | | | | 1 | | | 1 | | |
| Anzahl Arten | | | | | | | | | | 25 | | | | | | | | |

MS: Mengensystem; M: Mengenangabe, W: Bewertung der Art (FFH-Monitoring), Vs: Vegetationsschicht, St: Status, PA: Autor Phänologie; Ph: Phänologie, Sz: Soziabilität, VS: Vitalitätssystem; V: Vitalität, G: Geschlecht, cf: unsichere Bestimmung, §: Schutz nach BNatSchG, HH: Rote Liste Hamburg, Nds: Rote Liste Niedersachsen, SH: Rote Liste Schleswig-Holstein, D: Rote Liste Deutschland