

# Erhebungsbogen

**B**

|                            |                          |              |   |             |
|----------------------------|--------------------------|--------------|---|-------------|
| <b>Projekt</b>             | Biotopkartierung Hamburg |              | <b>Interne Nr.</b>                      | 136115      |
|                            |                          |              | <b>DK5   DK5-GK</b>                     | <b>6042</b> |
| <b>Handlungsbedarf</b>     | Nein                     |              | <b>DK5 - Name</b>                       | Schnelsen   |
| <b>Bearbeitung</b>         | ROG                      | <b>Kopie</b> | <b>Biotop-Nr.   alt</b>                 | <b>391</b>  |
| <b>Räumliche Abbildung</b> | Fläche                   | Nein         | <b>Kartierung</b>                       | 06.06.2019  |
| <b>Anzahl Abschnitte</b>   | 1                        |              | <b>Fläche / Länge [m<sup>2</sup>/m]</b> | 5084,7785   |
|                            |                          |              | <b>Breite (lineare Abb.) [m]</b>        |             |

|                            |   |                             |             |
|----------------------------|---|-----------------------------|-------------|
| <b>Gesetzlicher Schutz</b> | <b>§ 30 (2) 2.5 Binsen- und seggenreiche Nasswiesen</b> | <b>Schutz nur teilweise</b> | <b>Nein</b> |
|----------------------------|---|-----------------------------|-------------|

|                           |   |  |
|---------------------------|---|--|
| <b>Gesamtbewertung</b>    | 7 | Besonders wertvoll   |
| – <b>Alter</b>            | 8 | Biotop hohen Alters, 200 bis 500 Jahre   |
| – <b>Belastungsgrad</b>   | 7 | Flächenhaft geringe oder Vorbelastung mit schwachem Einfluß  |
| – <b>Ökolog. Funktion</b> | 8 | Wertbestimmender Bestandteil eines wertvollen Biotopkomplexes oder für den regionalen Biotopverbund. |
| – <b>Seltenheit</b>       | 7 | Seltener Biotoptyp, mit seltenen oder bedrohten Pflges., gesättigtes Artenspektrum, einige RL-Arten  |

## Bestandsbeschreibung

Von Pferden beweidetes Grünland nasser Ausprägung. Z. T. flutrasenartige Ausprägung mit viel Carex hirta, Alopecurus genicalutus und Glyceria fluitans agg. Im Nassgrünland hoher Anteil an Eleocharis palustris, Carex leporina und Herden von Carex acuta. Darunter auch Vorkommen von in HH gefährdeten Arten wie z.B. Veronica anagalis-aquatica und Senecio aquaticus.

## Vorkommen an Biotoptypen

| 1 | TF     | Typ   | HF | F.Anteil           |
|---|--------|---|----|--------------------|
| 2 | BTYP   | Biotoptyp   |    | - gesetzl. Grundl. |
| 3 | Zusatz | Zusatz zum Biotoptypen  |    |                    |
| 4 | LRT    | Lebensraumtyp   |    |                    |
| 1 | 1      |   | Ja | 100 %              |
| 2 | GNR    | Seggen-, binsen- und/oder hochstaudenreiche Nasswiese nährstoffreicher Standorte (2018) |    | § 30 (2) 2.5       |

## Räumliche Lage

|                           |   |  |  |
|---------------------------|---|--|--|
| <b>Lagebeschreibung</b>   | Westlich Jägerdamm  |  |  |
| <b>Nachbarnutzung/en</b>  | Grünland  |  |  |
| <b>Rechtswert (X)</b>     | 561884  | <b>Hochwert (Y)</b>                          | 5943431  |
| <b>Bezirk</b>             | Eimsbüttel  | <b>Naturraum</b>                             | Geestplatten westlich der Alster (696.01)          |
| <b>Stadtteil (OT-Nr.)</b> | Schnelsen (319)   | <b>Gemarkung</b>                             | Schnelsen (308)                                    |
| <b>Digitaler Grünplan</b> | <input type="checkbox"/> <b>Hafengesamtgebiet</b>                                       | <input type="checkbox"/> <b>Ramsargebiet</b> | <input type="checkbox"/> <b>EG-Vogelschutzgeb.</b> |
| <b>Ausgleichsflächen</b>  | <input type="checkbox"/> <b>Biosphärenreservat</b>                                      | <input type="checkbox"/> <b>Nationalpark</b> | <input type="checkbox"/>                           |
| <b>NSG / ND / LSG</b>     | LSG Schnelsen, Niendorf, Lokstedt, Eidelstedt und Stellingen [ HH-2036 / Anteil: 100% ] |  |  |
| <b>FFH-GEBIET</b>         |   |  |  |
| <b>Wasserschutzgebiet</b> |   |  |  |

# Erhebungsbogen

**B**

|                            |                          |              |   |                         |
|----------------------------|--------------------------|--------------|---|-------------------------|
| <b>Projekt</b>             | Biotopkartierung Hamburg |              | <b>Interne Nr.</b>                      | 136115                  |
|                            |                          |              | <b>DK5   DK5-GK</b>                     | <b>6042</b>             |
| <b>Handlungsbedarf</b>     | Nein                     |              | <b>DK5 - Name</b>                       | Schnelsen               |
| <b>Bearbeitung</b>         | ROG                      | <b>Kopie</b> | Nein                                    | <b>Biotop-Nr.   alt</b> |
| <b>Räumliche Abbildung</b> | Fläche                   |              | <b>Kartierung</b>                       | 06.06.2019              |
| <b>Anzahl Abschnitte</b>   | 1                        |              | <b>Fläche / Länge [m<sup>2</sup>/m]</b> | 5084,7785               |
|                            |                          |              | <b>Breite (lineare Abb.) [m]</b>        |                         |

## Räumliche Lage

Karte

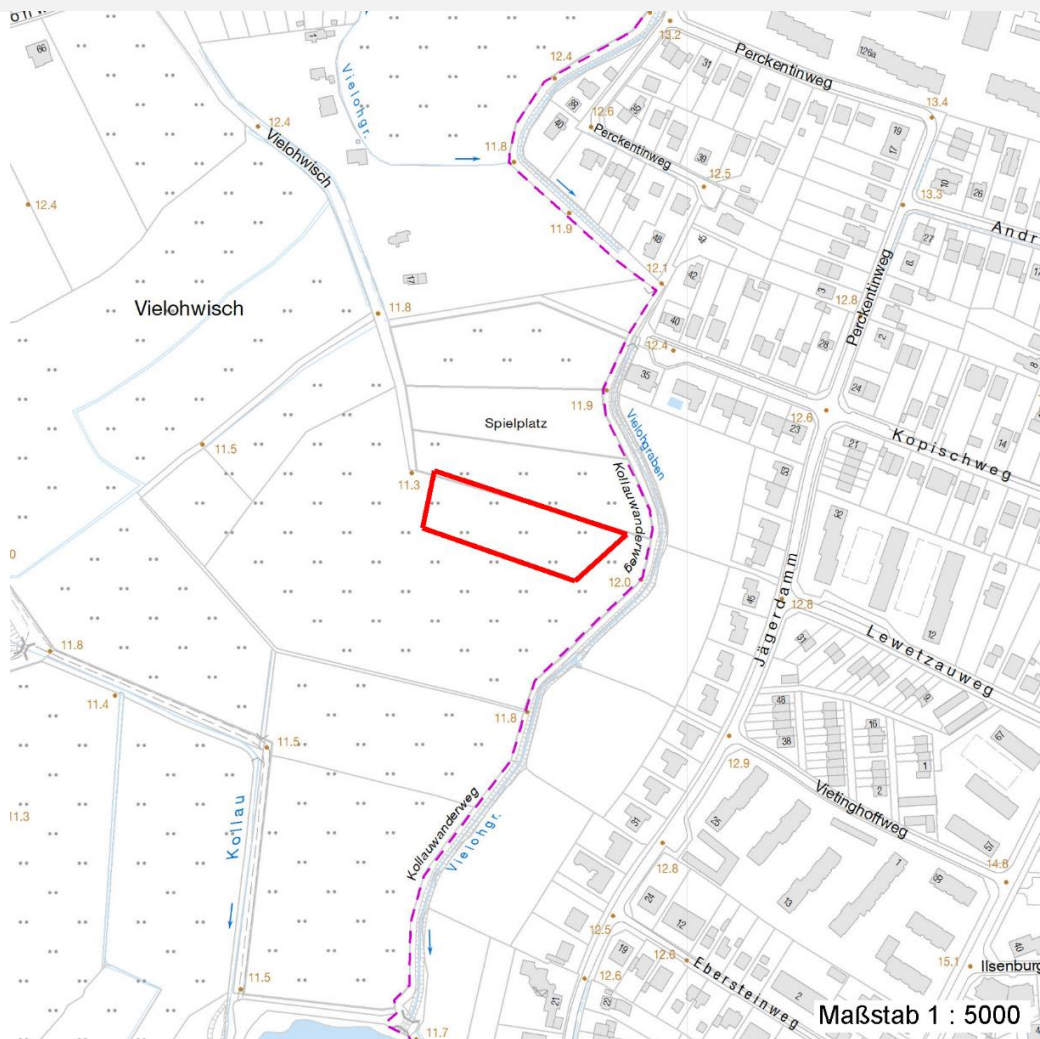

## Weitere Erhebungsbögen

| Interne Nr. | Interne Nr. Zuordnung | DK5  | Biotop-Nr. | Kartierung | Zuordnung | DK5 (GK) | Biotop-Nr. (alt) |
|-------------|-----------------------|------|------------|------------|-----------|----------|------------------|
| 136115      | 19601                 | 6042 | 64         | 04.08.2011 | <         | 6044     | 10023            |

Zuordnung: N = nachfolgende Kartierung, K = weitere Kartierungen (zeitlich vorher oder nachher)

## Foto

| Interne Nr. | Index | Dateiname             | Aufnahmerichtung |
|-------------|-------|-----------------------|------------------|
| 74573       | 0     | 6042_391_060619_1.JPG |                  |
| 74574       | 0     | 6042_391_060619_2.JPG |                  |
| 74575       | 0     | 6042_391_060619_3.JPG |                  |

# Erhebungsbogen

# B

|                            |                          |   |             |
|----------------------------|--------------------------|---|-------------|
| <b>Projekt</b>             | Biotopkartierung Hamburg | <b>Interne Nr.</b>                      | 136115      |
|                            |                          | <b>DK5   DK5-GK</b>                     | <b>6042</b> |
| <b>Handlungsbedarf</b>     | Nein                     | <b>DK5 - Name</b>                       | Schnelsen   |
| <b>Bearbeitung</b>         | ROG                      | <b>Biotop-Nr.   alt</b>                 | <b>391</b>  |
| <b>Räumliche Abbildung</b> | Fläche                   | <b>Kartierung</b>                       | 06.06.2019  |
| <b>Anzahl Abschnitte</b>   | 1                        | <b>Fläche / Länge [m<sup>2</sup>/m]</b> | 5084,7785   |
|                            |                          | <b>Breite (lineare Abb.) [m]</b>        |             |

## Foto

**Fotodatei** 6042\_391\_060619\_1.JPG  
**Bildbeschreibung** k.A.  
**Aufnahmerichtung**



**Fotodatei** 6042\_391\_060619\_2.JPG  
**Bildbeschreibung** k.A.  
**Aufnahmerichtung**



## Foto

**Fotodatei** 6042\_391\_060619\_3.JPG  
**Bildbeschreibung** k.A.  
**Aufnahmerichtung**



**Fotodatei**  
**Bildbeschreibung**  
**Aufnahmerichtung**

# Erhebungsbogen

**B**

|                            |                          |   |             |
|----------------------------|--------------------------|---|-------------|
| <b>Projekt</b>             | Biotopkartierung Hamburg | <b>Interne Nr.</b>                      | 136115      |
|                            |                          | <b>DK5   DK5-GK</b>                     | <b>6042</b> |
| <b>Handlungsbedarf</b>     | Nein                     | <b>DK5 - Name</b>                       | Schnelsen   |
| <b>Bearbeitung</b>         | ROG                      | <b>Biotop-Nr.   alt</b>                 | <b>391</b>  |
| <b>Räumliche Abbildung</b> | Fläche                   | <b>Kartierung</b>                       | 06.06.2019  |
| <b>Anzahl Abschnitte</b>   | 1                        | <b>Fläche / Länge [m<sup>2</sup>/m]</b> | 5084,7785   |
|                            |                          | <b>Breite (lineare Abb.) [m]</b>        |             |

## Teilflächenbeschreibung

|                       |   |                           |              |
|-----------------------|---|---------------------------|--------------|
| <b>Teilflächentyp</b> |   | <b>Teilflächen-Nr.</b>    | 1            |
| <b>Biotoptyp</b>      | Seggen-, binsen- und/oder hochstaudenreiche Nasswiese nährstoffreicher Standorte (2018) | <b>Biotoptyp</b>          | GNR          |
| <b>- Zusatz</b>       |   | <b>- gesetzl. Grundl.</b> | § 30 (2) 2.5 |
| <b>FFH-LRT</b>        |   | <b>FFH-LRT</b>            |              |
| <b>Beschreibung</b>   |   | <b>Entw.potential LRT</b> |              |
|                       |   | <b>Hauptfläche</b>        | Ja           |
|                       |   | <b>Flächenanteil</b>      | 100 %        |
|                       |   | <b>FFH-Unters.Fläche</b>  | Nein         |
|                       |   | <b>Saatgutfläche</b>      | Nein         |

## Zeigerwerte der Pflanzenartenliste (Auswertung)

|                    |                               |   |     |
|--------------------|-------------------------------|---|-----|
| <b>Standort</b>    | <b>Belichtung</b>             | halbsonnig  | 7   |
| <b>Boden</b>       | <b>Feuchte</b>                | naß   | 8   |
|                    | <b>Stickstoff (N)</b>         | mäßig stickstoffarm   | 5,4 |
|                    | <b>Reaktion</b>               | schwach sauer   | 5,8 |
| <b>Vegetation</b>  | <b>Mahdverträglichkeit</b>    | mäßig schnittverträglich (erster Schnitt nicht vor 1. Juli) | 4,8 |
| <b>Zeigerwerte</b> | <b>Futterwert</b>             | sehr geringwertiges Futter                                  | 2,5 |
|                    | <b>Wechselfeuchteanzeiger</b> |   | 6   |
|                    | <b>Giftpflanzen</b>           |   | 3   |
|                    | <b>Überschw.anzeiger</b>      |   | 8   |

## Pflanzenartenliste

| Gruppe / Pflanzenart                                    | MS | M | W | Vs | St | PA | Ph | Sz | VS | V | G | cf | Rote Liste |    |    |    |   |  |   |
|---|----|---|---|----|----|----|----|----|----|---|---|----|------------|----|----|----|---|--|---|
|   |    |   |   |    |    |    |    |    |    |   |   |    | §          | HH | ND | SH | D |  |   |
| <b>Tracheobionta (Gefäßpflanzen)</b>                    |    |   |   |    |    |    |    |    |    |   |   |    |            |    |    |    |   |  |   |
| Alopecurus geniculatus (Knick-Fuchsschwanz)             | 7  | l |   |    |    |    |    |    |    |   |   |    |            |    |    |    |   |  |   |
| Anthoxanthum odoratum (Gewöhnliches Ruchgras)           | 7  | z |   |    |    |    |    |    |    |   |   |    |            |    |    |    |   |  |   |
| Cardamine pratensis (Wiesen-Schaumkraut)                | 7  | z |   |    |    |    |    |    |    |   |   |    |            |    |    |    |   |  | V |
| Carex acuta (Schlank-Segge)                             | 7  | l |   |    |    |    |    |    |    |   |   |    |            |    |    |    |   |  | V |
| Carex hirta (Behaarte Segge)                            | 7  | l |   |    |    |    |    |    |    |   |   |    |            |    |    |    |   |  |   |
| Carex leporina (Hasenfuß-Segge)                         | 7  | z |   |    |    |    |    |    |    |   |   |    |            |    |    |    |   |  |   |
| Eleocharis palustris (Gewöhnliche Sumpfsimse)           | 7  | l |   |    |    |    |    |    |    |   |   |    |            |    |    |    |   |  |   |
| Eleocharis uniglumis (Einspelzige Sumpfsimse)           | 7  | l |   |    |    |    |    |    |    |   |   |    |            |    |    | 2  |   |  | V |
| Festuca pratensis (Wiesen-Schwingel)                    | 7  | z |   |    |    |    |    |    |    |   |   |    |            |    |    |    |   |  |   |
| Galium palustre (Sumpf-Labkraut)                        | 7  | z |   |    |    |    |    |    |    |   |   |    |            |    |    |    |   |  |   |
| Glyceria fluitans agg. (Artengruppe Flutender Schwaden) | 7  | l |   |    |    |    |    |    |    |   |   |    |            |    |    |    |   |  |   |
| Lolium multiflorum (Vielblütiges Weidelgras)            | 7  | z |   |    |    |    |    |    |    |   |   |    |            |    |    |    |   |  |   |
| Lysimachia nummularia (Pfennigkraut)                    | 7  | z |   |    |    |    |    |    |    |   |   |    |            |    |    |    |   |  |   |
| Lysimachia vulgaris (Gewöhnlicher Gilbweiderich)        | 7  | z |   |    |    |    |    |    |    |   |   |    |            |    |    |    |   |  |   |
| Mentha aquatica (Wasser-Minze)                          | 7  | z |   |    |    |    |    |    |    |   |   |    |            |    |    |    |   |  |   |
| Myosotis scorpioides (Sumpf-Vergissmeinnicht)           | 7  | z |   |    |    |    |    |    |    |   |   |    |            |    |    |    |   |  | V |

# Erhebungsbogen

**B**

|                            |                          |              |   |             |
|----------------------------|--------------------------|--------------|---|-------------|
| <b>Projekt</b>             | Biotopkartierung Hamburg |              | <b>Interne Nr.</b>                      | 136115      |
|                            |                          |              | <b>DK5   DK5-GK</b>                     | <b>6042</b> |
| <b>Handlungsbedarf</b>     | Nein                     |              | <b>DK5 - Name</b>                       | Schnelsen   |
| <b>Bearbeitung</b>         | ROG                      | <b>Kopie</b> | <b>Biotop-Nr.   alt</b>                 | <b>391</b>  |
| <b>Räumliche Abbildung</b> | Fläche                   | Nein         | <b>Kartierung</b>                       | 06.06.2019  |
| <b>Anzahl Abschnitte</b>   | 1                        |              | <b>Fläche / Länge [m<sup>2</sup>/m]</b> | 5084,7785   |
|                            |                          |              | <b>Breite (lineare Abb.) [m]</b>        |             |

| Pflanzenartenliste                              |    |   |   |    |    |    |    |    |    |   |   |    |   | Rote Liste |          |          |          |
|---|----|---|---|----|----|----|----|----|----|---|---|----|---|------------|----------|----------|----------|
| Gruppe / Pflanzenart                            | MS | M | W | Vs | St | PA | Ph | Sz | VS | V | G | cf | § | HH         | ND       | SH       | D        |
| Poa trivialis (Gewöhnliches Rispengras)         | 7  | z |   |    |    |    |    |    |    |   |   |    |   |            |          |          |          |
| Ranunculus acris (Scharfer Hahnenfuß)           | 7  | w |   |    |    |    |    |    |    |   |   |    |   |            |          |          |          |
| Ranunculus flammula (Brennender Hahnenfuß)      | 7  | z |   |    |    |    |    |    |    |   |   |    |   |            |          | V        |          |
| Senecio aquaticus (Wasser-Greiskraut)           | 7  | z |   |    |    |    |    |    |    |   |   |    |   | 2          | 3        | 2        | V        |
| Veronica anagallis-aquatica (Wasser-Ehrenpreis) | 7  | z |   |    |    |    |    |    |    |   |   |    |   | 2          |          |          |          |
| Veronica catenata (Bleicher Ehrenpreis)         | 7  | z |   |    |    |    |    |    |    |   |   |    |   | 3          |          |          |          |
| <b>Anzahl Rote Liste Arten</b>                  |    |   |   |    |    |    |    |    |    |   |   |    |   | <b>4</b>   | <b>1</b> | <b>5</b> | <b>2</b> |
| <b>Anzahl Arten</b>                             |    |   |   |    |    |    |    |    |    |   |   |    |   | <b>22</b>  |          |          |          |

MS: Mengensystem; M: Mengenangabe, W: Bewertung der Art (FFH-Monitoring), Vs: Vegetationsschicht, St: Status, PA: Autor Phänologie; Ph: Phänologie, Sz: Soziabilität, VS: Vitalitätssystem; V: Vitalität, G: Geschlecht, cf: unsichere Bestimmung, §: Schutz nach BNatSchG, HH: Rote Liste Hamburg, Nds: Rote Liste Niedersachsen, SH: Rote Liste Schleswig-Holstein, D: Rote Liste Deutschland