

Erhebungsbogen

B

| | | | |
|----------------------------|--------------------------|---|------------------|
| Projekt | Biotopkartierung Hamburg | Interne Nr. | 83800 |
| | | DK5 DK5-GK | 6040 6042 |
| Handlungsbedarf | Nein | DK5 - Name | Eidelstedt-Ost |
| Bearbeitung | SCÖ | Biotop-Nr. alt | 407 |
| Räumliche Abbildung | Fläche | Kartierung | 06.10.2014 |
| Anzahl Abschnitte | 1 | Fläche / Länge [m²/m] | 6220,3444 |
| | | Breite (lineare Abb.) [m] | |

| | | | |
|----------------------------|--|-----------------------------|-------------|
| Gesetzlicher Schutz | _ kein gesetzl. Schutz kein gesetzlich geschütztes Biotop | Schutz nur teilweise | Nein |
|----------------------------|--|-----------------------------|-------------|

| | |
|---------------------------|--|
| Gesamtbewertung | 6 Wertvoll |
| - Alter | 6 Biotop mittleren Alters, 50 bis 100 Jahre |
| - Belastungsgrad | 5 Flächenhaft mittlere oder örtlich starke Belastung |
| - Ökolog. Funktion | 6 Hohe Bedeutung in einem Biotopkomplex, für den lokalen Biotopverbund oder als Puffer |
| - Seltenheit | 5 Seltener Biotoptyp, floristisch stark verarmt, ohne seltener Pflges. od. verbr. artenreicher Biotoptyp |

Bestandsbeschreibung

Kleiner Mischwald aus heimischen Gehölzen, der von einem Wanderweg durchzogen ist. Die erste Baumschicht bilden v. a. Schwarzerlen, die von anderen Arten (Birke, Weide, Ahorn) durchsetzt ist. Die Strauchschicht wird von teils sehr alten Weißdorn- und Haselsträuchern geprägt. Die Krautschicht wird von Störungszeigern gebildet, v. a. Giersch, Knoblauchsrauke, Nelkenwurz. Überall zahlreiche Kompostablagerungen. Vom Bahndamm wandern Staudenknöterich und Herkulesstaude ein. Entlang des Weges wurde Schneebeere gepflanzt.

Vorkommen an Biotoptypen

| 1 | TF | Typ | HF | F.Anteil |
|---|--------|--|----|--------------------|
| 2 | BTYP | Biotoptyp | | - gesetzl. Grundl. |
| 3 | Zusatz | Zusatz zum Biotoptypen | | |
| 4 | LRT | Lebensraumtyp | | |
| 1 | 1 | | Ja | 100 % |
| 2 | WXH | Laubforst aus heimischen Arten (2000) | | |
| 3 | 2 | schwaches bis mittleres Baumholz, Brusthöhendurchmesser 13 - < 50 cm (2) | | |

Räumliche Lage

| | | | |
|---|---|---------------------------|---|
| Lagebeschreibung | südlich des Bahndamms | Hochwert (Y) | 5940100 |
| Nachbarnutzung/en | Bahndamm, Kleingärten, Wanderweg | Naturraum | Geestplatten westlich der Alster (696.01) |
| Rechtswert (X) | 561842 | Gemarkung | Stellingen (304) |
| Bezirk | Eimsbüttel | Ramsargebiet | EG-Vogelschutzgeb. |
| Stadtteil (OT-Nr.) | Stellingen (321) | Biosphärenreservat | |
| Digitaler Grünplan | <input checked="" type="checkbox"/> Hafengesamtgebiet | Nationalpark | |
| Ausgleichsflächen NSG / ND / LSG | LSG Schnelsen, Niendorf, Lokstedt, Eidelstedt und Stellingen [HH-2036 / Anteil: 100%] | | |
| FFH-GEBIET | | | |
| Wasserschutzgebiet | Planungsraum Stellingen-Süd (geplant) [3 / Anteil: 100%] | | |

| | | | |
|----------------------------|--------------------------|---|----------------|
| Projekt | Biotopkartierung Hamburg | Interne Nr. | 83800 |
| | | DK5 DK5-GK | 6040 6042 |
| Handlungsbedarf | Nein | DK5 - Name | Eidelstedt-Ost |
| Bearbeitung | SCÖ | Biotop-Nr. alt | 407 |
| Räumliche Abbildung | Fläche | Kartierung | 06.10.2014 |
| Anzahl Abschnitte | 1 | Fläche / Länge [m²/m] | 6220,3444 |
| | | Breite (lineare Abb.) [m] | |

Räumliche Lage

Karte

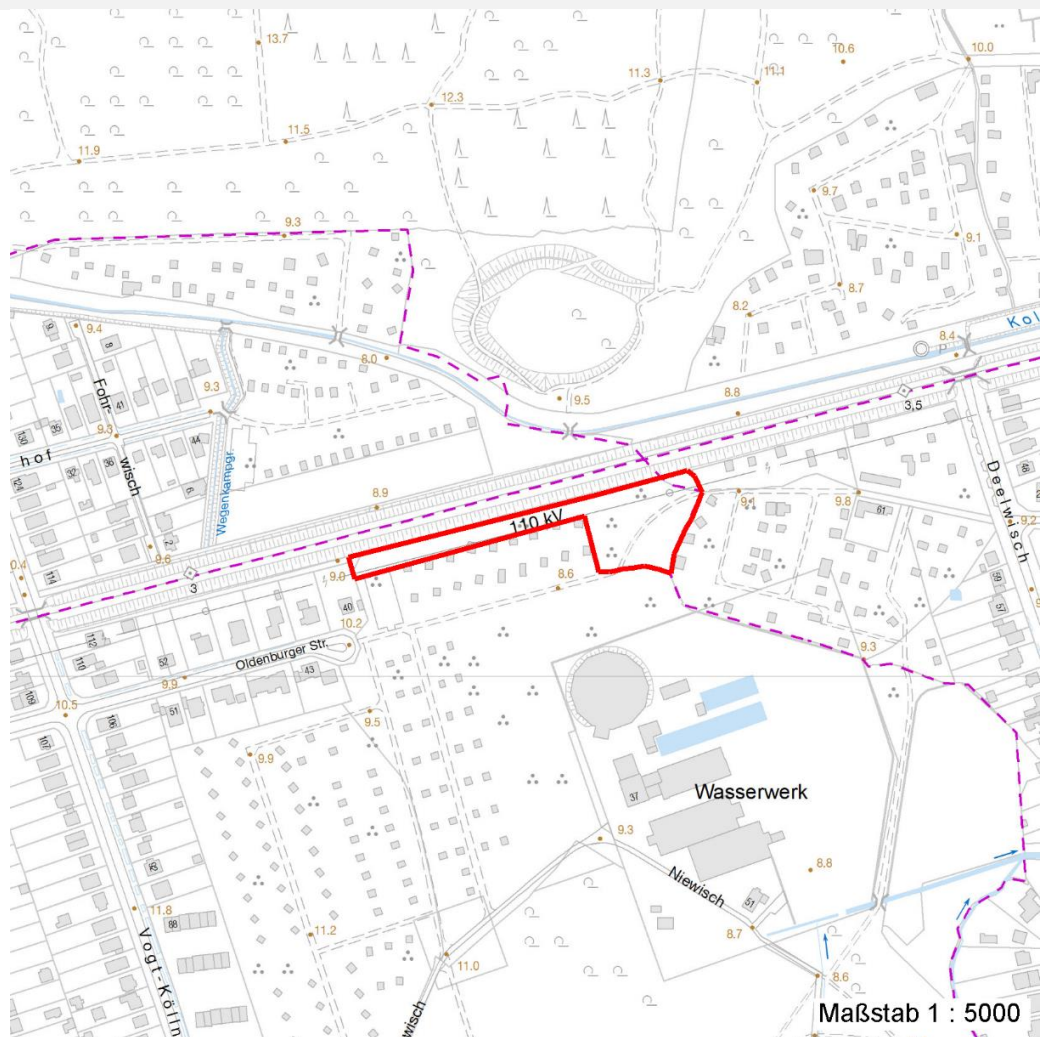

Weitere Erhebungsbögen

| Interne Nr. | Interne Nr. Zuordnung | DK5 | Biotop-Nr. | Kartierung | Zuordnung | DK5 (GK) | Biotop-Nr. (alt) |
|-------------|-----------------------|------|------------|------------|-----------|----------|------------------|
| 83800 | 111789 | 6040 | 407 | 02.08.2018 | K | 6042 | |

Zuordnung: N = nachfolgende Kartierung, K = weitere Kartierungen (zeitlich vorher oder nachher)

Foto

| Interne Nr. | Index | Dateiname | Aufnahmerichtung |
|-------------|-------|-----------------------|------------------|
| 36761 | 0 | 6040_407_061014_1.JPG | |
| 36762 | 0 | 6040_407_061014_2.JPG | |

Erhebungsbogen

B

| | | | |
|----------------------------|--------------------------|---|------------------|
| Projekt | Biotopkartierung Hamburg | Interne Nr. | 83800 |
| | | DK5 DK5-GK | 6040 6042 |
| Handlungsbedarf | Nein | DK5 - Name | Eidelstedt-Ost |
| Bearbeitung | SCÖ | Biotop-Nr. alt | 407 |
| Räumliche Abbildung | Fläche | Kartierung | 06.10.2014 |
| Anzahl Abschnitte | 1 | Fläche / Länge [m²/m] | 6220,3444 |
| | | Breite (lineare Abb.) [m] | |

Foto

| | | | |
|-------------------------|-----------------------|-------------------------|-----------------------|
| Fotodatei | 6040_407_061014_1.JPG | Fotodatei | 6040_407_061014_2.JPG |
| Bildbeschreibung | k.A. | Bildbeschreibung | k.A. |
| Aufnahmerichtung | | Aufnahmerichtung | |



Teilflächenbeschreibung

| | | | |
|-----------------------|---|---------------------------|-------|
| Teilflächentyp | | Teilflächen-Nr. | 1 |
| Biotoptyp | Laubforst aus heimischen Arten (2000) | Biotoptyp | WXH |
| - Zusatz | schwaches bis mittleres Baumholz, Brusthöhendurchmesser 13 - < 50 cm (2) | - gesetzl. Grundl. | |
| FFH-LRT | | FFH-LRT | |
| Beschreibung | | Entw.potential LRT | |
| | | Hauptfläche | Ja |
| | | Flächenanteil | 100 % |
| | | FFH-Unters.Fläche | Nein |
| | | Saatgutfläche | Nein |

Erhebungsbogen

B

| | | | |
|----------------------------|--------------------------|---|------------------|
| Projekt | Biotopkartierung Hamburg | Interne Nr. | 83800 |
| | | DK5 DK5-GK | 6040 6042 |
| Handlungsbedarf | Nein | DK5 - Name | Eidelstedt-Ost |
| Bearbeitung | SCÖ | Biotop-Nr. alt | 407 |
| Räumliche Abbildung | Fläche | Kartierung | 06.10.2014 |
| Anzahl Abschnitte | 1 | Fläche / Länge [m²/m] | 6220,3444 |
| | | Breite (lineare Abb.) [m] | |

Weitere Angaben

| Merkmal | Wert |
|----------------------------------|--|
| Auswertung | |
| Gefährdung / Einflüsse | Starke negative Einflüsse von außen |
| Wertgesichtspunkte | Artenreich Naturnahes Element in beeinträchtigter Umgebung Entwicklungspotenzial |
| zoologisch bedeutsame Strukturen | Dichte Gehölzstruktur |
| Bedeutung für Tiergruppe | Vögel |
| Ziele der Entwicklung | Erhaltung |
| Maßnahmen | Beseitigung von Müll / Gartenabfällen - 1.11 Sukzession ungestört ablaufen lassen - 1.1 |
| Boden | |
| Feuchte | 6 - mäßig feucht und wechselfeucht |
| Reaktion | 7 - neutral |
| Stickstoffgehalt | 7 - stickstoffreich |
| Standort, Relief | |
| Belichtung | 6 - halbsonnig bis halbschattig |
| Veg. - Deckg./Ant. | |
| Gesamt | 95 % |
| 1. Baumschicht | 90 % |
| 2. Baumschicht | 5 % |
| Strauchschicht | 40 % |
| 1. Krautschicht | 60 % |
| Veg. - Höhe | |
| 1. Baumschicht | 15.00 m |
| 2. Baumschicht | 10.00 m |
| Strauchschicht | 4.00 m |
| 1. Krautschicht | 0.50 m |
| Veg. - Zeigerwerte | |
| Anz. Giftpflanzen | 0 |
| Anz. Wechselfeuchtezeiger | 0 |
| Anz. Überschwemmungsz. | 5 |

Zeigerwerte der Pflanzenartenliste (Auswertung)

| | | | |
|--------------------|-------------------------------|---|-----|
| Standort | Belichtung | halbschattig | 5,5 |
| Boden | Feuchte | mäßig feucht und wechselfeucht | 6,1 |
| | Stickstoff (N) | stickstoffreich | 6,6 |
| | Reaktion | neutral | 6,8 |
| Vegetation | Mahdverträglichkeit | schnittempfindlich (nur Herbstschnitt vertragend) | 3,2 |
| Zeigerwerte | Futterwert | sehr geringwertiges Futter | 1,8 |
| | Wechselfeuchteanzeiger | | 0 |
| | Giftpflanzen | | 0 |
| | Überschw.anzeiger | | 5 |

Erhebungsbogen

B

| | | | | |
|----------------------------|--------------------------|--------------|---|------------------|
| Projekt | Biotopkartierung Hamburg | | Interne Nr. | 83800 |
| | | | DK5 DK5-GK | 6040 6042 |
| Handlungsbedarf | Nein | | DK5 - Name | Eidelstedt-Ost |
| Bearbeitung | SCÖ | Kopie | Biotop-Nr. alt | 407 |
| Räumliche Abbildung | Fläche | Nein | Kartierung | 06.10.2014 |
| Anzahl Abschnitte | 1 | | Fläche / Länge [m²/m] | 6220,3444 |
| | | | Breite (lineare Abb.) [m] | |

Pflanzenartenliste

| Gruppe / Pflanzenart | MS | M | W | Vs | St | PA | Ph | Sz | VS | V | G | cf | Rote Liste | | | |
|---|----|---|---|----|----|----|----|----|----|---|---|----|------------|----|----|----|
| | | | | | | | | | | | | | § | HH | ND | SH |
| Tracheobionta (Gefäßpflanzen) | | | | | | | | | | | | | | | | |
| Acer campestre (Feld-Ahorn) | 7 | w | | B2 | | | | | | | | | | | | |
| Acer platanoides (Spitz-Ahorn) | 7 | w | | B1 | | | | | | | | | | | | |
| Acer platanoides (Spitz-Ahorn) | 7 | w | | S | | | | | | | | | | | | |
| Acer pseudoplatanus (Berg-Ahorn) | 7 | h | | S | | | | | | | | | | | | |
| Acer pseudoplatanus (Berg-Ahorn) | 7 | w | | B1 | | | | | | | | | | | | |
| Aegopodium podagraria (Giersch) | 7 | h | | K1 | | | | | | | | | | | | |
| Aesculus hippocastanum (Gewöhnliche Rosskastanie) | 7 | w | | B1 | | | | | | | | | | | | |
| Alliaria petiolata (Knoblauchsrauke) | 7 | z | | K1 | | | | | | | | | | | | |
| Alnus glutinosa (Schwarz-Erle) | 7 | h | | B1 | | | | | | | | | | | | |
| Alnus incana (Grau-Erle) | 7 | w | | B1 | | | | | | | | | | | | |
| Athyrium filix-femina (Gewöhnlicher Frauenfarn) | 7 | w | | K1 | | | | | | | | | | | | |
| Betula pendula (Hänge-Birke) | 7 | z | | B1 | | | | | | | | | | | | |
| Carpinus betulus (Hainbuche) | 7 | w | | B1 | | | | | | | | | | | | |
| Corylus avellana (Haselnuss) | 7 | h | | S | | | | | | | | | | | | |
| Crataegus monogyna (Eingrifflicher Weißdorn) | 7 | h | | S | | | | | | | | | | | | |
| Dryopteris filix-mas (Gewöhnlicher Wurmfarne) | 7 | w | | K1 | | | | | | | | | | | | |
| Fagus sylvatica (Rotbuche) | 7 | w | | K1 | | | | | | | | | | | | |
| Fallopia japonica (Japanischer Staudenknöterich) | 7 | l | | K1 | | | | | | | | | | | | |
| Fraxinus excelsior (Gewöhnliche Esche) | 7 | h | | K1 | | | | | | | | | | | | |
| Fraxinus excelsior (Gewöhnliche Esche) | 7 | w | | B1 | | | | | | | | | | | | |
| Galeobdolon argentatum (Garten Goldnessel) | 7 | z | | K1 | | | | | | | | | | | | |
| Geum urbanum (Echte Nelkenwurz) | 7 | z | | K1 | | | | | | | | | | | | |
| Glechoma hederacea (Gundermann) | 7 | h | | K1 | | | | | | | | | | | | |
| Hedera helix (Efeu) | 7 | w | | K1 | | | | | | | | | | | | |
| Heraclium mantegazzianum (Riesen-Bärenklau) | 7 | l | | K1 | | | | | | | | | | | | |
| Ilex aquifolium (Stechpalme) | 7 | w | | S | | | | | | | | | b | | | |
| Impatiens parviflora (Kleinblütiges Springkraut) | 7 | z | | K1 | | | | | | | | | | | | |
| Populus x canadensis (Hybrid-Pappel) | 7 | w | | B1 | | | | | | | | | | | | |
| Prunus padus (Echte Traubenkirsche) | 7 | w | | S | | | | | | | | | | | | |
| Quercus robur (Stiel-Eiche) | 7 | w | | B2 | | | | | | | | | | | | |
| Robinia pseudoacacia (Robinie) | 7 | w | | S | | | | | | | | | | | | |
| Salix alba (Silber-Weide) | 7 | w | | B1 | | | | | | | | | | | | |
| Sambucus nigra (Schwarzer Holunder) | 7 | z | | S | | | | | | | | | | | | |
| Symphoricarpos albus (Schneebeere) | 7 | z | | S | | | | | | | | | | | | |
| Tilia cordata (Winter-Linde) | 7 | z | | B1 | | | | | | | | | | | | |
| Urtica dioica (Große Brennnessel) | 7 | z | | K1 | | | | | | | | | | | | |

Anzahl Rote Liste Arten

Anzahl Arten

33

MS: Mengensystem; M: Mengenangabe, W: Bewertung der Art (FFH-Monitoring), Vs: Vegetationsschicht, St: Status, PA: Autor Phänologie, Ph: Phänologie, Sz: Soziabilität, VS: Vitalitätssystem; V: Vitalität, G: Geschlecht, cf: unsichere Bestimmung, §: Schutz nach BNatSchG, HH: Rote Liste Hamburg, Nds: Rote Liste Niedersachsen, SH: Rote Liste Schleswig-Holstein, D: Rote Liste Deutschland