

Erhebungsbogen

B

| | | | |
|----------------------------|--------------------------|----------------------------------|------------------|
| Projekt | Biotopkartierung Hamburg | Interne Nr. | 19363 |
| | | DK5 DK5-GK | 6040 6042 |
| Handlungsbedarf | Nein | DK5 - Name | Eidelstedt-Ost |
| Bearbeitung | NET | Biotop-Nr. alt | 26 45 |
| Räumliche Abbildung | Fläche | Kartierung | 28.06.2006 |
| Anzahl Abschnitte | 1 | Fläche / Länge [m²/m] | 6794,3028 |
| | | Breite (lineare Abb.) [m] | |

| | | | |
|----------------------------|--|-----------------------------|-------------|
| Gesetzlicher Schutz | _ kein gesetzl. Schutz kein gesetzlich geschütztes Biotop | Schutz nur teilweise | Nein |
|----------------------------|--|-----------------------------|-------------|

| | | |
|---------------------------|---|--|
| Gesamtbewertung | 5 | Noch wertvoll, gut entwicklungsfähig |
| - Alter | 5 | Biotop mittleren Alters, 20 bis 50 Jahre |
| - Belastungsgrad | 4 | Flächenhaft deutliche Belastung ohne nachh. Schäden |
| - Ökolog. Funktion | 5 | Bedeutung in einem Biotopkomplex, für den lokalen Biotopverbund oder als Puffer |
| - Seltenheit | 5 | Seltener Biotoptyp, floristisch stark verarmt, ohne seltener Pflges. od. verbr. artenreicher Biotoptyp |

Bestandsbeschreibung

Bis ca. 10 m breiter, angepflanzter Gehölzstreifen am Sportplatz aus hohen Weiden, Grau-Pappeln, Hänge-Birken und Eschen, im Norden am Schwimmbad und an der Wohnsiedlung mit hoch ausgewachsenen Weiden und Hybrid-Pappeln. Die Strauchschicht ist relativ dicht aus Holunder und Spitz-Ahorn sowie verschiedenen Ziersträuchern in den Randgebieten. Die Krautschicht setzt sich aus üppig wachsenden Giersch und Goldnessel zusammen.

Aus dem Bereich der südlich angrenzenden Wohnsiedlung gibt es erhebliche Einträge von Kompost!

Vorkommen an Biotoptypen

| 1 | TF | Typ | HF | F.Anteil |
|---|--------|--|----|--------------------|
| 2 | BTYP | Biotoptyp | | - gesetzl. Grundl. |
| 3 | Zusatz | Zusatz zum Biotoptypen | | |
| 4 | LRT | Lebensraumtyp | | |
| 1 | 1 | | Ja | 100 % |
| 2 | HGM | Naturnahes Gehölz mittlerer Standorte (2000) | | |
| 3 | 2 | schwaches bis mittleres Baumholz, Brusthöhendurchmesser 13 - < 50 cm (2) | | |

Räumliche Lage

| | | | |
|---------------------------|--|--|--|
| Lagebeschreibung | Am Carl-Ohl-Sportplatz, Freibad | | |
| Nachbarnutzung/en | Sportplatz, Kollauwanderweg, Feldmark, Freibad, Wohnsiedlung | | |
| Rechtswert (X) | 561816 | Hochwert (Y) | 5941997 |
| Bezirk | Eimsbüttel | Naturraum | Geestplatten westlich der Alster (696.01) |
| Stadtteil (OT-Nr.) | Niendorf (318) | Gemarkung | Niendorf (307) |
| Digitaler Grünplan | <input checked="" type="checkbox"/> Hafengesamtgebiet | <input type="checkbox"/> Ramsargebiet | <input type="checkbox"/> EG-Vogelschutzgeb. |
| Ausgleichsflächen | <input type="checkbox"/> Biosphärenreservat | <input type="checkbox"/> Nationalpark | <input type="checkbox"/> |
| NSG / ND / LSG | LSG Schnelsen, Niendorf, Lokstedt, Eidelstedt und Stellingen [HH-2036 / Anteil: 87%] | | |
| FFH-GEBIET | | | |
| Wasserschutzgebiet | | | |

Erhebungsbogen

B

| | | | |
|----------------------------|--------------------------|---|----------------|
| Projekt | Biotopkartierung Hamburg | Interne Nr. | 19363 |
| | | DK5 DK5-GK | 6040 6042 |
| Handlungsbedarf | Nein | DK5 - Name | Eidelstedt-Ost |
| Bearbeitung | NET | Biotop-Nr. alt | 26 45 |
| Räumliche Abbildung | Fläche | Kartierung | 28.06.2006 |
| Anzahl Abschnitte | 1 | Fläche / Länge [m²/m] | 6794,3028 |
| | | Breite (lineare Abb.) [m] | |

Räumliche Lage

Karte

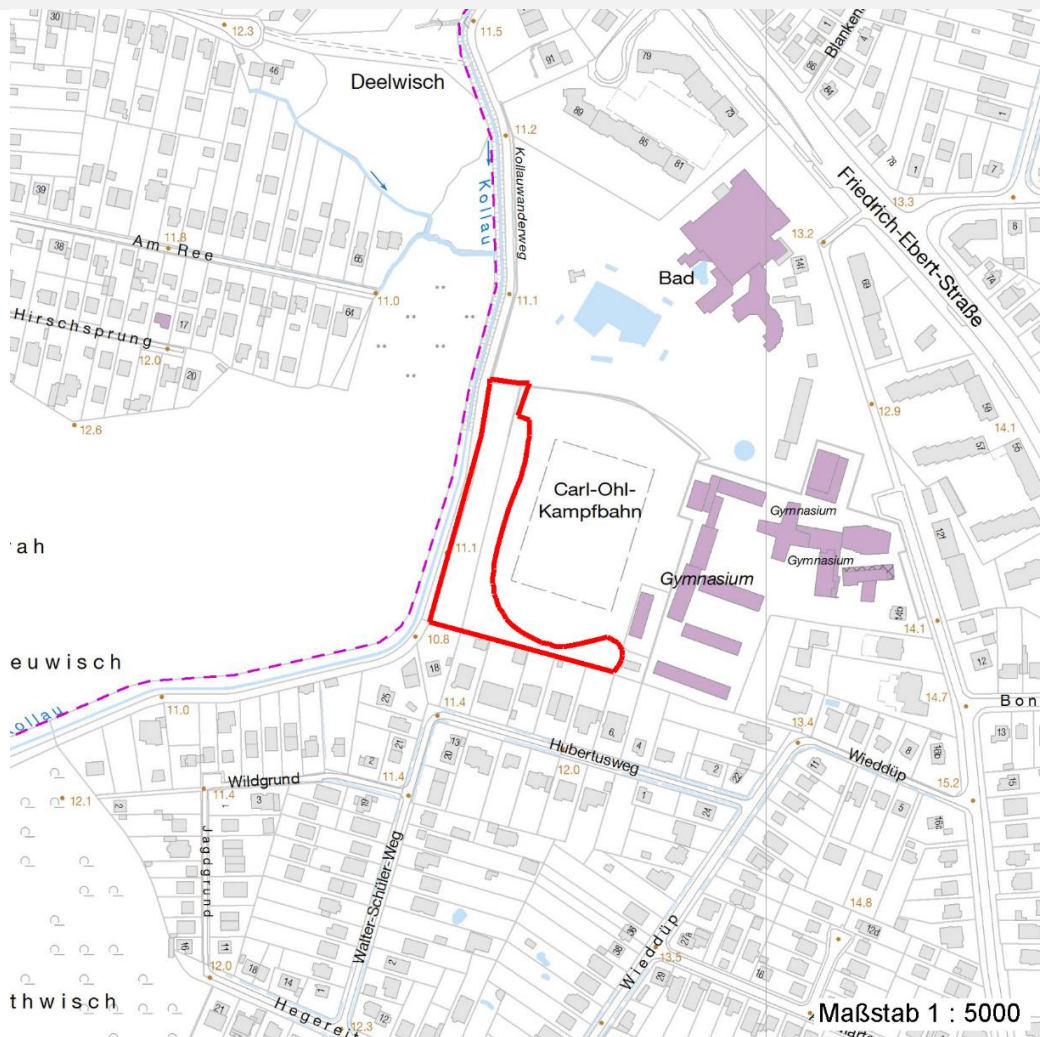

Weitere Erhebungsbögen

| Interne Nr. | Interne Nr. Zuordnung | DK5 | Biotop-Nr. | Kartierung | Zuordnung | DK5 (GK) | Biotop-Nr. (alt) |
|-------------|-----------------------|------|------------|------------|-----------|----------|------------------|
| 19363 | 19366 | 6040 | 26 | 10.08.1998 | K | 6042 | 45 |

Zuordnung: N = nachfolgende Kartierung, K = weitere Kartierungen (zeitlich vorher oder nachher)

Foto

| Interne Nr. | Index | Dateiname | Aufnahmerichtung |
|-------------|-------|----------------------|------------------|
| 7639 | 0 | 6040_26_280606_1.JPG | |

Weitere Angaben

| Merkmal | Wert |
|---|--|
| Auswertung Gefährdung / Einflüsse | Aufschüttung Hoher Anteil nicht heimischer Pflanzen |

Erhebungsbogen

B

| | | | |
|----------------------------|--------------------------|---|------------------|
| Projekt | Biotopkartierung Hamburg | Interne Nr. | 19363 |
| | | DK5 DK5-GK | 6040 6042 |
| Handlungsbedarf | Nein | DK5 - Name | Eidelstedt-Ost |
| Bearbeitung | NET | Biotop-Nr. alt | 26 45 |
| Räumliche Abbildung | Fläche | Kartierung | 28.06.2006 |
| Anzahl Abschnitte | 1 | Fläche / Länge [m²/m] | 6794,3028 |
| | | Breite (lineare Abb.) [m] | |

Weitere Angaben

| Merkmal | Wert |
|----------------------------------|--|
| Wertgesichtspunkte | Starke negative Einflüsse von außen Bedeutung für das Landschaftsbild Hoher Anteil von gepflanzten Arten |
| zoologisch bedeutsame Strukturen | Wald |
| Bedeutung für Tiergruppe | Waldvögel |
| Maßnahmen | Beseitigung von Müll / Gartenabfällen - 1.11 Beseitigung von Zierpflanzen - 1.8 |

Foto

Fotodatei 6040_26_280606_1.JPG

Bildbeschreibung

Aufnahmerichtung

Fotodatei

Bildbeschreibung

Aufnahmerichtung



Teilflächenbeschreibung

| | | | |
|-----------------------|---|---------------------------|-------|
| Teilflächentyp | | Teilflächen-Nr. | 1 |
| Biotoptyp | Naturnahes Gehölz mittlerer Standorte (2000) | Biotoptyp | HGM |
| - Zusatz | schwaches bis mittleres Baumholz, Brusthöhendurchmesser 13 - < 50 cm (2) | - gesetzl. Grundl. | |
| FFH-LRT | | FFH-LRT | |
| Beschreibung | | Entw.potential LRT | |
| | | Hauptfläche | Ja |
| | | Flächenanteil | 100 % |
| | | FFH-Unters.Fläche | Nein |
| | | Saatgutfläche | Nein |

Erhebungsbogen

B

| | | | |
|----------------------------|--------------------------|---|------------------|
| Projekt | Biotopkartierung Hamburg | Interne Nr. | 19363 |
| | | DK5 DK5-GK | 6040 6042 |
| Handlungsbedarf | Nein | DK5 - Name | Eidelstedt-Ost |
| Bearbeitung | NET | Biotop-Nr. alt | 26 45 |
| Räumliche Abbildung | Fläche | Kartierung | 28.06.2006 |
| Anzahl Abschnitte | 1 | Fläche / Länge [m²/m] | 6794,3028 |
| | | Breite (lineare Abb.) [m] | |

Weitere Angaben

| Merkmal | Wert |
|---------------------------|--------------------------------|
| Boden | |
| Feuchte | 5 - frisch und mäßig frisch |
| Stickstoffgehalt | 7 - stickstoffreich |
| Standort, Relief | |
| Relief | flacher Hang |
| Neigung - Gelände | N2 - schwach geneigt (3,5-9 %) |
| Ausrichtung | W - West |
| Belichtung | 8 - sonnig |
| Luft | keine Besonderheiten |
| Veg. - Deckg./Ant. | |
| Gesamt | 98 % |
| 1. Baumschicht | 90 % |
| Strauchschicht | 30 % |
| 1. Krautschicht | 70 % |
| Veg. - Höhe | |
| Gesamt, durchschn. | 20.00 m |

Zeigerwerte der Pflanzenartenliste (Auswertung)

| | | | |
|--------------------|-------------------------------|---|-----|
| Standort | Belichtung | halbschattig | 5,1 |
| Boden | Feuchte | mäßig feucht und wechselfeucht | 5,7 |
| | Stickstoff (N) | sehr stickstoffreich | 7,7 |
| | Reaktion | neutral | 7,1 |
| Vegetation | Mahdverträglichkeit | mäßig schnittverträglich (erster Schnitt nicht vor 1. Juli) | 4,9 |
| Zeigerwerte | Futterwert | sehr geringwertiges Futter | 1,9 |
| | Wechselfeuchteanzeiger | | 1 |
| | Giftpflanzen | | 0 |
| | Überschw.anzeiger | | 1 |

Pflanzenartenliste

| Gruppe / Pflanzenart | MS | M | W | Vs | St | PA | Ph | Sz | VS | V | G | cf | Rote Liste | | | | | |
|--|----|---|---|----|----|----|----|----|----|---|---|----|------------|----|----|----|---|--|
| | | | | | | | | | | | | | § | HH | ND | SH | D | |
| Tracheobionta (Gefäßpflanzen) | | | | | | | | | | | | | | | | | | |
| Acer campestre (Feld-Ahorn) | 7 | w | | S | | | | | | | | | | | | | | |
| Acer platanoides (Spitz-Ahorn) | 7 | h | | S | | | | | | | | | | | | | | |
| Aegopodium podagraria (Giersch) | 7 | h | | K1 | | | | | | | | | | | | | | |
| Alliaria petiolata (Knoblauchsrauke) | 7 | h | | K1 | | | | | | | | | | | | | | |
| Amelanchier spec. (Felsenbirne) | 7 | w | | S | | | | | | | | | | | | | | |
| Betula pendula (Hänge-Birke) | 7 | w | | B1 | | | | | | | | | | | | | | |
| Chelidonium majus (Schöllkraut) | 7 | w | | K1 | | | | | | | | | | | | | | |
| Cornus alba (Weißer (Tartarischer) Hartriegel) | 7 | w | | S | | | | | | | | | | | | | | |
| Crataegus monogyna (Eingrifflicher Weißdorn) | 7 | w | | S | | | | | | | | | | | | | | |
| Deschampsia cespitosa (Rasen-Schmiele) | 7 | w | | K1 | | | | | | | | | | | | | | |
| Fraxinus excelsior (Gewöhnliche Esche) | 7 | w | | B1 | | | | | | | | | | | | | | |
| Galeobdolon argentatum (Garten Goldnessel) | 7 | h | | K1 | | | | | | | | | | | | | | |
| Glechoma hederacea (Gundermann) | 7 | h | | K1 | | | | | | | | | | | | | | |

Erhebungsbogen

B

| | | | | |
|----------------------------|--------------------------|--------------|---|------------------|
| Projekt | Biotopkartierung Hamburg | | Interne Nr. | 19363 |
| | | | DK5 DK5-GK | 6040 6042 |
| Handlungsbedarf | Nein | | DK5 - Name | Eidelstedt-Ost |
| Bearbeitung | NET | Kopie | Biotop-Nr. alt | 26 45 |
| Räumliche Abbildung | Fläche | Nein | Kartierung | 28.06.2006 |
| Anzahl Abschnitte | 1 | | Fläche / Länge [m²/m] | 6794,3028 |
| | | | Breite (lineare Abb.) [m] | |

| Gruppe / Pflanzenart | MS | M | W | Vs | St | PA | Ph | Sz | VS | V | G | cf | Rote Liste | | | | | |
|---|----|---|---|----|----|----|----|----|----|---|---|----|------------|----|----|----|---|--|
| | | | | | | | | | | | | | § | HH | ND | SH | D | |
| Philadelphus coronarius (Europäischer Pfeifenstrauch) | 7 | w | | S | | | | | | | | | | | | | | |
| Populus x canadensis (Hybrid-Pappel) | 7 | h | | B1 | | | | | | | | | | | | | | |
| Populus x canescens (Grau-Pappel) | 7 | h | | B1 | | | | | | | | | | | | | | |
| Prunus avium (Vogel-Kirsche) | 7 | w | | B1 | | | | | | | | | | | | | | |
| Rubus fruticosus agg. (Artengruppe Echte Brombeere) | 7 | w | | K1 | | | | | | | | | | | | | | |
| Salix alba (Silber-Weide) | 7 | z | | B1 | | | | | | | | | | | | | | |
| Sambucus nigra (Schwarzer Holunder) | 7 | h | | S | | | | | | | | | | | | | | |
| Urtica dioica (Große Brennessel) | 7 | z | | K1 | | | | | | | | | | | | | | |
| Anzahl Rote Liste Arten | | | | | | | | | | | | | | | | | | |
| Anzahl Arten | | | | | | | | | | | | | 21 | | | | | |

MS: Mengensystem; M: Mengenangabe, W: Bewertung der Art (FFH-Monitoring), Vs: Vegetationsschicht, St: Status, PA: Autor Phänologie; Ph: Phänologie, Sz: Soziabilität, VS: Vitalitätssystem; V: Vitalität, G: Geschlecht, cf: unsichere Bestimmung, §: Schutz nach BNatSchG, HH: Rote Liste Hamburg, Nds: Rote Liste Niedersachsen, SH: Rote Liste Schleswig-Holstein, D: Rote Liste Deutschland