

Erhebungsbogen

B

Projekt	Biotopkartierung Hamburg	Interne Nr.	139640
		DK5 DK5-GK	6028 6028
Handlungsbedarf	Nein	DK5 - Name	Altenwerder
Bearbeitung	WALJ	Biotop-Nr. alt	4 10003
Räumliche Abbildung	Fläche	Kartierung	30.06.2019
Anzahl Abschnitte	2	Fläche / Länge [m²/m]	4994,2445
		Breite (lineare Abb.) [m]	

Gesetzlicher Schutz	§ 30 (2) 7.2 Streuobstwiesen	Schutz nur teilweise	Nein
----------------------------	------------------------------	-----------------------------	------

Gesamtbewertung	5 Noch wertvoll, gut entwicklungsfähig
------------------------	--

- Alter
- Belastungsgrad
- Ökolog. Funktion
- Seltenheit

Bestandsbeschreibung

Hinweis: Vergabe des gesetzlichen Biotopschutzes durch die BUKEA, durch Luftbilddauswertung, auf Grundlage des BNatSchG 2021.

Vorkommen an Biotoptypen

1	TF	Typ	HF	F.Anteil
2	BTYP	Biotoptyp	- gesetzl. Grundl.	
3	Zusatz	Zusatz zum Biotoptypen		
4	LRT	Lebensraumtyp		
1	1		Ja	100 %
2	LOW	Obstwiese (2018)		

Räumliche Lage

Lagebeschreibung		Hochwert (Y)	5928002
Nachbarnutzung/en		Naturraum	Finkenwerder, Altenwerder (673.00)
Rechtswert (X)	560109	Gemarkung	Moorburg (704)
Bezirk	Harburg	Ramsargebiet	<input type="checkbox"/> EG-Vogelschutzgeb. <input type="checkbox"/>
Stadtteil (OT-Nr.)	Moorburg (712)	Nationalpark	<input type="checkbox"/>
Digitaler Grünplan	<input type="checkbox"/> Hafengesamtgebiet <input checked="" type="checkbox"/>		
Ausgleichsflächen	<input type="checkbox"/> Biosphärenreservat <input type="checkbox"/>		
NSG / ND / LSG	LSG Moorburg [HH-2043 / Anteil: 100%]		
FFH-GEBIET			
Wasserschutzgebiet			

Projekt	Biotopkartierung Hamburg		Interne Nr.	139640	
			DK5 DK5-GK	6028	6028
			DK5 - Name	Altenwerder	
Handlungsbedarf	Nein		Biotop-Nr. alt	4	10003
Bearbeitung	WALJ	Kopie	Ja	Kartierung	30.06.2019
Räumliche Abbildung	Fläche			Fläche / Länge [m²/m]	4994,2445
Anzahl Abschnitte	2			Breite (lineare Abb.) [m]	

Räumliche Lage

Karte

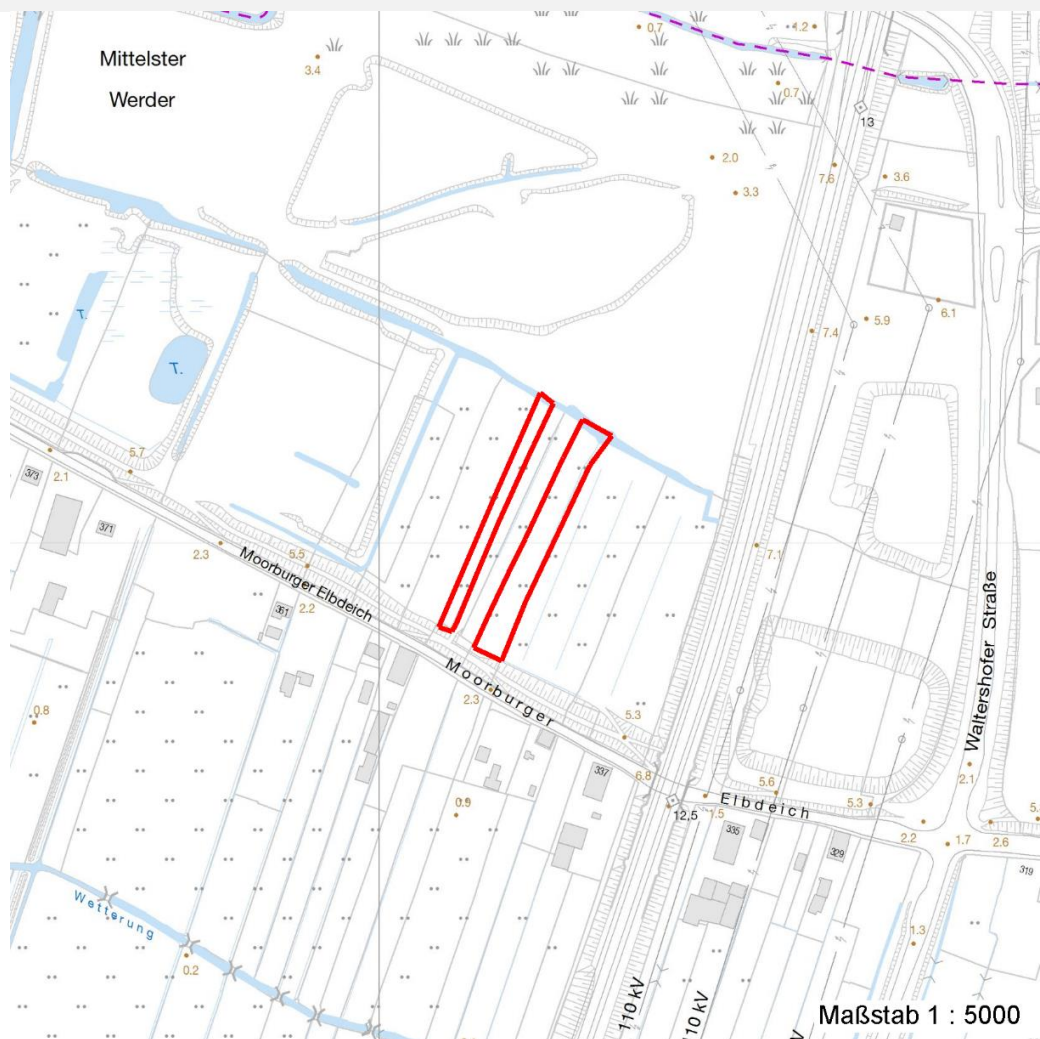

Weitere Erhebungsbögen

Interne Nr.	Interne Nr. Zuordnung	DK5	Biotop-Nr.	Kartierung	Zuordnung	DK5 (GK)	Biotop-Nr. (alt)
139640	17259	6028	4	30.09.2002	K	6028	10003
139640	17260	6028	4	22.06.2010	K	6028	10003

Zuordnung: N = nachfolgende Kartierung, K = weitere Kartierungen (zeitlich vorher oder nachher)

Erhebungsbogen

B

Projekt	Biotopkartierung Hamburg	Interne Nr.	139640
		DK5 DK5-GK	6028 6028
Handlungsbedarf	Nein	DK5 - Name	Altenwerder
Bearbeitung	WALJ	Biotop-Nr. alt	4 10003
Räumliche Abbildung	Fläche	Kartierung	30.06.2019
Anzahl Abschnitte	2	Fläche / Länge [m²/m]	4994,2445
		Breite (lineare Abb.) [m]	

Teilflächenbeschreibung

Teilflächentyp		Teilflächen-Nr.	1
Biotoptyp	Obstwiese (2018)	Biotoptyp	LOW
- Zusatz		- gesetzl. Grundl.	
FFH-LRT		FFH-LRT	
Beschreibung		Entw.potential LRT	
		Hauptfläche	Ja
		Flächenanteil	100 %
		FFH-Unters.Fläche	Nein
		Saatgutfläche	Nein