

# Erhebungsbogen

**B**

|                            |                          |              |                                  |             |
|----------------------------|--------------------------|--------------|----------------------------------|-------------|
| <b>Projekt</b>             | Biotopkartierung Hamburg |              | <b>Interne Nr.</b>               | 106700      |
|                            |                          |              | <b>DK5   DK5-GK</b>              | <b>6024</b> |
| <b>Handlungsbedarf</b>     | Nein                     |              | <b>DK5 - Name</b>                | Bostelbek   |
| <b>Bearbeitung</b>         | BRA                      | <b>Kopie</b> | <b>Biotop-Nr.   alt</b>          | <b>390</b>  |
| <b>Räumliche Abbildung</b> | Fläche                   | Nein         | <b>Kartierung</b>                | 31.08.2016  |
| <b>Anzahl Abschnitte</b>   | 1                        |              | <b>Fläche / Länge [m²/m]</b>     | 103351,3787 |
|                            |                          |              | <b>Breite (lineare Abb.) [m]</b> |             |

|                            |                     |                             |             |
|----------------------------|---------------------|-----------------------------|-------------|
| <b>Gesetzlicher Schutz</b> | § 30 (2) 2.2 Sümpfe | <b>Schutz nur teilweise</b> | <b>Nein</b> |
|----------------------------|---------------------|-----------------------------|-------------|

|                           |   |                                                                                                            |
|---------------------------|---|------------------------------------------------------------------------------------------------------------|
| <b>Gesamtbewertung</b>    | 8 | Hochgradig wertvoll                                                                                        |
| – <b>Alter</b>            | 6 | Biotop mittleren Alters, 50 bis 100 Jahre                                                                  |
| – <b>Belastungsgrad</b>   | 8 | geringe örtliche oder punktuelle Belastung                                                                 |
| – <b>Ökolog. Funktion</b> | 8 | Wertbestimmender Bestandteil eines wertvollen Biotopkomplexes oder für den regionalen Biotopverbund.       |
| – <b>Seltenheit</b>       | 8 | Sehr seltener Biotoptyp, hohe Anteile seltener oder bedrohter Pflges., gesättigtes Artenspektrum, RL-Arten |

## Bestandsbeschreibung

Sehr große, alte Brachfläche, ehemals Feuchtgrünland, ehemals auch von flachen Gräben durchzogen, die heute nur noch als seichte Eintiefungen im Gelände wahrnehmbar sind. Seit langem ohne Nutzung, örtlich mit leichten Verbuschungen, v.a. aus Grauweidengebüsch, aber auch einzelnen, vormals durch die Nutzung eingebrachten Gehölzen. Die Krautvegetation ist hoch aufgewachsen, zwischen 1 und 2 m hoch, teilweise sind Landröhrichte aus Rohrglanzgras, Rohrkolben, Schilf oder Flatterbinse entwickelt. Dazwischen gibt es größere feuchte Hochstaudenfluren mit höheren Anteilen beispielsweise von Blutweiderich, örtlich dominieren auch Goldrutenfluren. Der gesamte Bereich ist aufgelockert durch einzelne, kleinere Gehölze, ist im Wesentlichen aber krautig geprägt. Die Vegetation verfilzt, ist überwiegend feuchtezeigend und damit gesetzlich geschützt. Der Boden ist etwas uneben, teilweise weich, anmoorig und schwingend. In Teilbereichen - in den niedrig gelegenen Geländeteilen - ist der Boden wasserüberstaut und es gibt Vorkommen von Wasserlinsen. In diesen Bereichen dürften sich - zumindest kleinräumig - auch Amphibien im Gebiet fortpflanzen.

## Vorkommen an Biotoptypen

| 1 | TF       | Typ                                               | HF                 | F.Anteil |
|---|----------|---------------------------------------------------|--------------------|----------|
| 2 | BTYP     | Biotoptyp                                         | - gesetzl. Grundl. |          |
| 3 | Zusatz   | Zusatz zum Biotoptypen                            |                    |          |
| 4 | LRT      | Lebensraumtyp                                     |                    |          |
| 1 | 1        |                                                   | Ja                 | 100 %    |
| 2 | NGZ      | Sonstiger Sumpf nährstoffreicher Standorte (2000) |                    |          |
| 4 | kein LRT | kein Lebensraumtyp nach FFH-Richtlinie            |                    |          |

## Räumliche Lage

|                           |                                                                                            |                                       |                                             |                          |
|---------------------------|--------------------------------------------------------------------------------------------|---------------------------------------|---------------------------------------------|--------------------------|
| <b>Lagebeschreibung</b>   | Südlich Fürstenmoordamm, östlich der A7, nordwestlich Daimler-Benz                         |                                       |                                             |                          |
| <b>Nachbarnutzung/en</b>  | Im Südosten Eisenbahn und Gewerbeflächen, im Norden und Westen große Straße mit Böschungen |                                       |                                             |                          |
| <b>Rechtswert (X)</b>     | 560977                                                                                     | <b>Hochwert (Y)</b>                   | 5925898                                     |                          |
| <b>Bezirk</b>             | Harburg                                                                                    | <b>Naturraum</b>                      | Altländer Randmoorsenke (671.22)            |                          |
| <b>Stadtteil (OT-Nr.)</b> | Heimfeld (711)                                                                             | <b>Gemarkung</b>                      | Heimfeld (710)                              |                          |
| <b>Digitaler Grünplan</b> | <input type="checkbox"/> Hafengesamtgebiet                                                 | <input type="checkbox"/> Ramsargebiet | <input type="checkbox"/> EG-Vogelschutzgeb. | <input type="checkbox"/> |
| <b>Ausgleichsflächen</b>  | <input checked="" type="checkbox"/> Biosphärenreservat                                     | <input type="checkbox"/> Nationalpark | <input type="checkbox"/>                    |                          |
| <b>NSG / ND / LSG</b>     | LSG Vahrendorf Forst (Haake), Heimfeld, Eissendorf und Marmstorf [ HH-2039 / Anteil: 80% ] |                                       |                                             |                          |
| <b>FFH-GEBIET</b>         |                                                                                            |                                       |                                             |                          |
| <b>Wasserschutzgebiet</b> |                                                                                            |                                       |                                             |                          |

# Erhebungsbogen

**B**

|                            |                          |                                         |             |
|----------------------------|--------------------------|-----------------------------------------|-------------|
| <b>Projekt</b>             | Biotopkartierung Hamburg | <b>Interne Nr.</b>                      | 106700      |
|                            |                          | <b>DK5   DK5-GK</b>                     | <b>6024</b> |
| <b>Handlungsbedarf</b>     | Nein                     | <b>DK5 - Name</b>                       | Bostelbek   |
| <b>Bearbeitung</b>         | BRA                      | <b>Biotop-Nr.   alt</b>                 | <b>390</b>  |
| <b>Räumliche Abbildung</b> | Fläche                   | <b>Kartierung</b>                       | 31.08.2016  |
| <b>Anzahl Abschnitte</b>   | 1                        | <b>Fläche / Länge [m<sup>2</sup>/m]</b> | 103351,3787 |
|                            |                          | <b>Breite (lineare Abb.) [m]</b>        |             |

## Räumliche Lage

### Karte

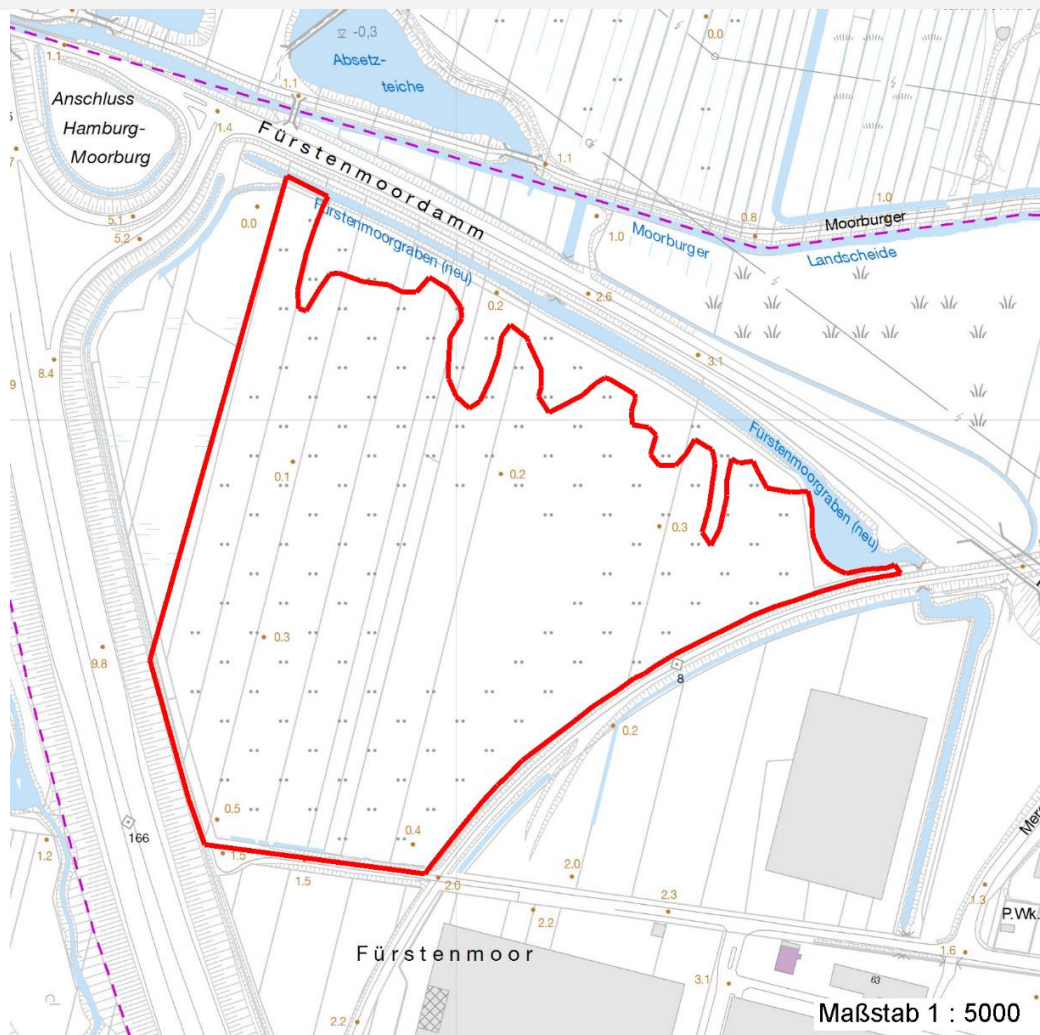

## Weitere Erhebungsbögen

| Interne Nr. | Interne Nr. Zuordnung | DK5  | Biotop-Nr. | Kartierung | Zuordnung | DK5 (GK) | Biotop-Nr. (alt) |
|-------------|-----------------------|------|------------|------------|-----------|----------|------------------|
| 106700      | 16320                 | 6024 | 62         | 14.08.2010 | <         | 6026     | 70               |

Zuordnung: N = nachfolgende Kartierung, K = weitere Kartierungen (zeitlich vorher oder nachher)

## Foto

| Interne Nr. | Index | Dateiname             | Aufnahmerichtung |
|-------------|-------|-----------------------|------------------|
| 59096       | 0     | 6024_390_310816_1.JPG |                  |
| 59097       | 0     | 6024_390_310816_2.JPG |                  |
| 59098       | 0     | 6024_390_310816_3.JPG |                  |

## Weitere Angaben

| Merkmal | Wert |
|---------|------|
|---------|------|

Auswertung

07.04.2020

|                            |                          |                                         |             |
|----------------------------|--------------------------|-----------------------------------------|-------------|
| <b>Projekt</b>             | Biotopkartierung Hamburg | <b>Interne Nr.</b>                      | 106700      |
|                            |                          | <b>DK5   DK5-GK</b>                     | <b>6024</b> |
| <b>Handlungsbedarf</b>     | Nein                     | <b>DK5 - Name</b>                       | Bostelbek   |
| <b>Bearbeitung</b>         | BRA                      | <b>Biotop-Nr.   alt</b>                 | <b>390</b>  |
| <b>Räumliche Abbildung</b> | Fläche                   | <b>Kartierung</b>                       | 31.08.2016  |
| <b>Anzahl Abschnitte</b>   | 1                        | <b>Fläche / Länge [m<sup>2</sup>/m]</b> | 103351,3787 |
|                            |                          | <b>Breite (lineare Abb.) [m]</b>        |             |

Weitere Angaben

| Merkmal                          | Wert                                                                                                                                                                                      |
|----------------------------------|-------------------------------------------------------------------------------------------------------------------------------------------------------------------------------------------|
| Gefährdung / Einflüsse           | Aktuell keine erkennbar, potentiell gefährdet durch die Werksgeländeerweiterung von Mercedes und Entwässerungsmaßnahmen in den Randbereichen.                                             |
| Wertgesichtspunkte               | Blütenreiche Fluren, sehr dichte, hochwüchsige, deckungsreiche, ungestörte Bestände mit Eignung als Lebensraum für Vögel und Amphibien, vermutlich auch als Insekten-Lebensraum geeignet. |
| zoologisch bedeutsame Strukturen | Spontane Vegetation jeder Form<br>Dichte Gehölzstruktur<br>Hochwüchsige Gras- und Krautfluren<br>Nasse Mulden<br>Röhricht                                                                 |
| Bedeutung für Tiergruppe         | Amphibien<br>Amphibien, Überwinterungsbiotop<br>Großsäuger<br>Insekten, allgemein<br>Kleinsäuger<br>Spinnen<br>Vögel                                                                      |
| Maßnahmen                        | Amphibien, Sommerquartiere<br>Flächen nach Möglichkeit in der gegenwärtigen Form erhalten und so stark wie möglich vernässen, Entwässerung im Umfeld so weit wie möglich reduzieren.      |

Foto

**Fotodatei** 6024\_390\_310816\_1.JPG

**Bildbeschreibung**  
**Aufnahmerichtung**



**Fotodatei** 6024\_390\_310816\_2.JPG

**Bildbeschreibung**  
**Aufnahmerichtung**



# Erhebungsbogen

**B**

|                            |                          |                                         |             |
|----------------------------|--------------------------|-----------------------------------------|-------------|
| <b>Projekt</b>             | Biotopkartierung Hamburg | <b>Interne Nr.</b>                      | 106700      |
|                            |                          | <b>DK5   DK5-GK</b>                     | <b>6024</b> |
| <b>Handlungsbedarf</b>     | Nein                     | <b>DK5 - Name</b>                       | Bostelbek   |
| <b>Bearbeitung</b>         | BRA                      | <b>Biotop-Nr.   alt</b>                 | <b>390</b>  |
| <b>Räumliche Abbildung</b> | Fläche                   | <b>Kartierung</b>                       | 31.08.2016  |
| <b>Anzahl Abschnitte</b>   | 1                        | <b>Fläche / Länge [m<sup>2</sup>/m]</b> | 103351,3787 |
|                            |                          | <b>Breite (lineare Abb.) [m]</b>        |             |

## Foto

**Fotodatei** 6024\_390\_310816\_3.JPG

**Bildbeschreibung**  
**Aufnahmerichtung**

**Fotodatei**

**Bildbeschreibung**  
**Aufnahmerichtung**



## Teilflächenbeschreibung

|                       |                                                   |                           |          |
|-----------------------|---------------------------------------------------|---------------------------|----------|
| <b>Teilflächentyp</b> |                                                   | <b>Teilflächen-Nr.</b>    | 1        |
| <b>Biotoptyp</b>      | Sonstiger Sumpf nährstoffreicher Standorte (2000) | <b>Biotoptyp</b>          | NGZ      |
| <b>- Zusatz</b>       |                                                   | <b>- gesetzl. Grundl.</b> |          |
| <b>FFH-LRT</b>        | kein Lebensraumtyp nach FFH-Richtlinie            | <b>FFH-LRT</b>            | kein LRT |
| <b>Beschreibung</b>   | Kein Gewässer                                     | <b>Entw.potential LRT</b> |          |
|                       |                                                   | <b>Hauptfläche</b>        | Ja       |
|                       |                                                   | <b>Flächenanteil</b>      | 100 %    |
|                       |                                                   | <b>FFH-Unters.Fläche</b>  | Nein     |
|                       |                                                   | <b>Saatgutfläche</b>      | Nein     |

## Weitere Angaben

| Merkmal                  | Wert                                                                                                                                                                                                                                                                                          |
|--------------------------|-----------------------------------------------------------------------------------------------------------------------------------------------------------------------------------------------------------------------------------------------------------------------------------------------|
| <b>Veg. - Soziologie</b> |                                                                                                                                                                                                                                                                                               |
| BfN Schlüssel            | 38 - Nardo-Callunetea (Borstgras- und Zwergstrauchheiden)<br>19 - Artemisietea (Ausdauernde Stickstoff-Krautfluren)<br>30.0.01.03 - Filipendulion (Mädesüß-Uferfluren)<br>27.0.01 - Phragmitetalia (Röhrichte und Großseggenrieder)<br>29.0.02 - Caricetalia fuscae (Saure Kleinseggenwiesen) |

# Erhebungsbogen

**B**

|                            |                          |                                         |             |
|----------------------------|--------------------------|-----------------------------------------|-------------|
| <b>Projekt</b>             | Biotopkartierung Hamburg | <b>Interne Nr.</b>                      | 106700      |
|                            |                          | <b>DK5   DK5-GK</b>                     | <b>6024</b> |
| <b>Handlungsbedarf</b>     | Nein                     | <b>DK5 - Name</b>                       | Bostelbek   |
| <b>Bearbeitung</b>         | BRA                      | <b>Biotop-Nr.   alt</b>                 | <b>390</b>  |
| <b>Räumliche Abbildung</b> | Fläche                   | <b>Kartierung</b>                       | 31.08.2016  |
| <b>Anzahl Abschnitte</b>   | 1                        | <b>Fläche / Länge [m<sup>2</sup>/m]</b> | 103351,3787 |
|                            |                          | <b>Breite (lineare Abb.) [m]</b>        |             |

## Zeigerwerte der Pflanzenartenliste (Auswertung)

|                    |                               |                                                             |     |
|--------------------|-------------------------------|-------------------------------------------------------------|-----|
| <b>Standort</b>    | <b>Belichtung</b>             | halbsonnig                                                  | 7,1 |
| <b>Boden</b>       | <b>Feuchte</b>                | naß                                                         | 7,5 |
|                    | <b>Stickstoff (N)</b>         | mäßig stickstoffarm bis stickstoffreich                     | 6,2 |
|                    | <b>Reaktion</b>               | schwach sauer                                               | 5,8 |
| <b>Vegetation</b>  | <b>Mahdverträglichkeit</b>    | mäßig schnittverträglich (erster Schnitt nicht vor 1. Juli) | 4,7 |
| <b>Zeigerwerte</b> | <b>Futterwert</b>             | geringwertiges Futter                                       | 2,6 |
|                    | <b>Wechselfeuchteanzeiger</b> |                                                             | 16  |
|                    | <b>Giftpflanzen</b>           |                                                             | 3   |
|                    | <b>Überschw.anzeiger</b>      |                                                             | 12  |

## Pflanzenartenliste

| Gruppe / Pflanzenart                                     | MS | M | W | Vs | St | PA | Ph | Sz | VS | V | G | cf | § | Rote Liste |    |    |   |   |
|----------------------------------------------------------|----|---|---|----|----|----|----|----|----|---|---|----|---|------------|----|----|---|---|
|                                                          |    |   |   |    |    |    |    |    |    |   |   |    |   | HH         | ND | SH | D |   |
| <b>Tracheobionta (Gefäßpflanzen)</b>                     |    |   |   |    |    |    |    |    |    |   |   |    |   |            |    |    |   |   |
| Agrostis capillaris (Rotes Straußgras)                   | 7  | w |   | -  | -  |    |    |    |    |   | - |    |   |            |    |    |   |   |
| Agrostis stolonifera (Ausläufer-Straußgras)              | 7  | w |   | -  | -  |    |    |    |    |   | - |    |   |            |    |    |   |   |
| Ajuga reptans (Kriechender Günsel)                       | 7  | w |   | -  | -  |    |    |    |    |   | - |    |   |            |    |    |   |   |
| Alopecurus pratensis (Wiesen-Fuchsschwanz)               | 7  | w |   | -  | -  |    |    |    |    |   | - |    |   |            |    |    |   |   |
| Angelica sylvestris (Wald-Engelwurz)                     | 7  | w |   | -  | -  |    |    |    |    |   | - |    |   |            |    | V  |   |   |
| Arrhenatherum elatius (Glatthafer)                       | 7  | w |   | -  | -  |    |    |    |    |   | - |    |   |            |    |    |   |   |
| Betula pendula (Hänge-Birke)                             | 7  | w |   | -  | -  |    |    |    |    |   | - |    |   |            |    |    |   |   |
| Bistorta officinalis (Schlangen-Knöterich)               | 7  | w |   | -  | -  |    |    |    |    |   | - |    |   |            |    | 3  |   | 2 |
| Calamagrostis canescens (Sumpf-Reitgras)                 | 7  | w |   | -  | -  |    |    |    |    |   | - |    |   |            |    |    |   |   |
| Calystegia sepium (Zaun-Winde)                           | 7  | w |   | -  | -  |    |    |    |    |   | - |    |   |            |    |    |   |   |
| Carex acuta (Schlank-Segge)                              | 7  | z |   | -  | -  |    |    |    |    |   | - |    |   |            |    |    |   | V |
| Carex canescens (Graue Segge)                            | 7  | w |   | -  | -  |    |    |    |    |   | - |    |   |            |    | 3  |   | V |
| Carex disticha (Zweizeilige Segge)                       | 7  | w |   | -  | -  |    |    |    |    |   | - |    |   |            |    | V  |   | V |
| Carex hirta (Behaarte Segge)                             | 7  | z |   | -  | -  |    |    |    |    |   | - |    |   |            |    |    |   |   |
| Carex leporina (Hasenfuß-Segge)                          | 7  | w |   | -  | -  |    |    |    |    |   | - |    |   |            |    |    |   |   |
| Carex nigra (Wiesen-Segge)                               | 7  | w |   | -  | -  |    |    |    |    |   | - |    |   |            |    | V  |   | V |
| Carex rostrata (Schnabel-Segge)                          | 7  | w |   | -  | -  |    |    |    |    |   | - |    |   |            |    | 3  |   | V |
| Cirsium arvense (Acker-Kratzdistel)                      | 7  | z |   | -  | -  |    |    |    |    |   | - |    |   |            |    |    |   |   |
| Cirsium palustre (Sumpf-Kratzdistel)                     | 7  | z |   | -  | -  |    |    |    |    |   | - |    |   |            |    |    |   |   |
| Cirsium vulgare (Gewöhnliche Kratzdistel)                | 7  | w |   | -  | -  |    |    |    |    |   | - |    |   |            |    |    |   |   |
| Comarum palustre (Sumpf-Blutauge)                        | 7  | w |   | -  | -  |    |    |    |    |   | - |    |   |            |    | V  |   | 3 |
| Dactylis glomerata (Wiesen-Knäuelgras)                   | 7  | w |   | -  | -  |    |    |    |    |   | - |    |   |            |    |    |   |   |
| Deschampsia cespitosa (Rasen-Schmiele)                   | 7  | z |   | -  | -  |    |    |    |    |   | - |    |   |            |    |    |   |   |
| Dryopteris carthusiana (Dorniger Wurmfarne)              | 7  | w |   | -  | -  |    |    |    |    |   | - |    |   |            |    |    |   |   |
| Elymus repens (Gewöhnliche Quecke)                       | 7  | h |   | -  | -  |    |    |    |    |   | - |    |   |            |    |    |   |   |
| Epilobium angustifolium (Schmalblättriges Weidenröschen) | 7  | w |   | -  | -  |    |    |    |    |   | - |    |   |            |    |    |   |   |
| Epilobium ciliatum (Drüsiges Weidenröschen)              | 7  | w |   | -  | -  |    |    |    |    |   | - |    |   |            |    |    |   |   |
| Epilobium hirsutum (Zottiges Weidenröschen)              | 7  | z |   | -  | -  |    |    |    |    |   | - |    |   |            |    |    |   |   |
| Epilobium palustre (Sumpf-Weidenröschen)                 | 7  | w |   | -  | -  |    |    |    |    |   | - |    |   |            |    | V  |   | V |
| Epilobium parviflorum (Kleinblütiges Weidenröschen)      | 7  | w |   | -  | -  |    |    |    |    |   | - |    |   |            |    | V  |   |   |
| Epilobium spec. (Weidenröschen)                          | 7  | w |   | -  | -  |    |    |    |    |   | - |    |   |            |    |    |   |   |
| Equisetum fluviatile (Teich-Schachtelhalm)               | 7  | z |   | -  | -  |    |    |    |    |   | - |    |   |            |    |    |   |   |
| Equisetum palustre (Sumpf-Schachtelhalm)                 | 7  | w |   | -  | -  |    |    |    |    |   | - |    |   |            |    |    |   |   |
| Festuca rubra (Rot-Schwengel)                            | 7  | z |   | -  | -  |    |    |    |    |   | - |    |   |            |    |    |   |   |
| Filipendula ulmaria (Mädesüß)                            | 7  | w |   | -  | -  |    |    |    |    |   | - |    |   |            |    |    |   |   |

|                            |                          |                                         |             |
|----------------------------|--------------------------|-----------------------------------------|-------------|
| <b>Projekt</b>             | Biotopkartierung Hamburg | <b>Interne Nr.</b>                      | 106700      |
|                            |                          | <b>DK5   DK5-GK</b>                     | <b>6024</b> |
| <b>Handlungsbedarf</b>     | Nein                     | <b>DK5 - Name</b>                       | Bostelbek   |
| <b>Bearbeitung</b>         | BRA                      | <b>Biotop-Nr.   alt</b>                 | <b>390</b>  |
| <b>Räumliche Abbildung</b> | Fläche                   | <b>Kartierung</b>                       | 31.08.2016  |
| <b>Anzahl Abschnitte</b>   | 1                        | <b>Fläche / Länge [m<sup>2</sup>/m]</b> | 103351,3787 |
|                            |                          | <b>Breite (lineare Abb.) [m]</b>        |             |

## Pflanzenartenliste

| Gruppe / Pflanzenart                                | MS | M | W | Vs | St | PA | Ph | Sz | VS | V | G | cf | Rote Liste |    |    |    |   |   |
|-----------------------------------------------------|----|---|---|----|----|----|----|----|----|---|---|----|------------|----|----|----|---|---|
|                                                     |    |   |   |    |    |    |    |    |    |   |   |    | §          | HH | ND | SH | D |   |
| Frangula alnus (Faulbaum)                           | 7  | w |   | -  | -  |    |    |    |    |   | - |    |            |    |    |    |   |   |
| Galium aparine (Kletten-Labkraut)                   | 7  | h |   | -  | -  |    |    |    |    |   | - |    |            |    |    |    |   |   |
| Glechoma hederacea (Gundermann)                     | 7  | h |   | -  | -  |    |    |    |    |   | - |    |            |    |    |    |   |   |
| Glyceria fluitans (Flutender Schwaden)              | 7  | w |   | -  | -  |    |    |    |    |   | - |    |            |    |    |    |   |   |
| Glyceria maxima (Wasser-Schwaden)                   | 7  | z |   | -  | -  |    |    |    |    |   | - |    |            |    |    |    |   |   |
| Heracleum sphondylium (Wiesen-Bärenklau)            | 7  | w |   | -  | -  |    |    |    |    |   | - |    |            |    |    |    |   |   |
| Holcus lanatus (Wolliges Honiggras)                 | 7  | w |   | -  | -  |    |    |    |    |   | - |    |            |    |    |    |   |   |
| Holcus mollis (Weiches Honiggras)                   | 7  | w |   | -  | -  |    |    |    |    |   | - |    |            |    |    |    |   |   |
| Humulus lupulus (Hopfen)                            | 7  | w |   | -  | -  |    |    |    |    |   | - |    |            |    |    |    |   |   |
| Hypericum tetrapterum (Geflügeltes Johanniskraut)   | 7  | w |   | -  | -  |    |    |    |    |   | - |    |            | 3  |    |    | 3 |   |
| Juncus effusus (Flutter-Binse)                      | 7  | h |   | -  | -  |    |    |    |    |   | - |    |            |    |    |    |   |   |
| Lathyrus pratensis (Wiesen-Platterbse)              | 7  | w |   | -  | -  |    |    |    |    |   | - |    |            |    |    |    |   |   |
| Lemna minor (Kleine Wasserlinse)                    | 7  | z |   | -  | -  |    |    |    |    |   | - |    |            |    |    |    |   |   |
| Lotus pedunculatus (Sumpf-Hornklee)                 | 7  | w |   | -  | -  |    |    |    |    |   | - |    |            |    |    |    | V |   |
| Lycopus europaeus (Gewöhnlicher Wolfstrapp)         | 7  | w |   | -  | -  |    |    |    |    |   | - |    |            |    |    |    |   |   |
| Lysimachia nummularia (Pfennigkraut)                | 7  | w |   | -  | -  |    |    |    |    |   | - |    |            |    |    |    |   |   |
| Lysimachia vulgaris (Gewöhnlicher Gilbweiderich)    | 7  | z |   | -  | -  |    |    |    |    |   | - |    |            |    |    |    |   |   |
| Lythrum salicaria (Blut-Weiderich)                  | 7  | z |   | -  | -  |    |    |    |    |   | - |    |            |    |    |    |   |   |
| Molinia caerulea (Blaues Pfeifengras)               | 7  | w |   | -  | -  |    |    |    |    |   | - |    |            |    |    |    |   |   |
| Nardus stricta (Borstgras)                          | 7  | w |   | -  | -  |    |    |    |    |   | - |    |            | 2  |    |    | 3 | V |
| Persicaria amphibia (Wasser-Knöterich)              | 7  | w |   | -  | -  |    |    |    |    |   | - |    |            |    |    |    |   |   |
| Persicaria hydropiper (Wasserpfeffer)               | 7  | w |   | -  | -  |    |    |    |    |   | - |    |            |    |    |    |   |   |
| Peucedanum palustre (Sumpf-Haarstrang)              | 7  | w |   | -  | -  |    |    |    |    |   | - |    |            | 3  |    |    | V |   |
| Phalaris arundinacea (Rohr-Glanzgras)               | 7  | h |   | -  | -  |    |    |    |    |   | - |    |            |    |    |    |   |   |
| Phragmites australis (Schilf)                       | 7  | h |   | -  | -  |    |    |    |    |   | - |    |            |    |    |    |   |   |
| Poa trivialis (Gewöhnliches Rispengras)             | 7  | z |   | -  | -  |    |    |    |    |   | - |    |            |    |    |    |   |   |
| Potentilla anserina (Gänse-Fingerkraut)             | 7  | w |   | -  | -  |    |    |    |    |   | - |    |            |    |    |    |   |   |
| Potentilla erecta (Blutwurz)                        | 7  | w |   | -  | -  |    |    |    |    |   | - |    |            | 3  |    |    | V |   |
| Prunus serotina (Späte Traubenkirsche)              | 7  | w |   | -  | -  |    |    |    |    |   | - |    |            |    |    |    |   |   |
| Quercus robur (Stiel-Eiche)                         | 7  | w |   | -  | -  |    |    |    |    |   | - |    |            |    |    |    |   |   |
| Ranunculus acris (Scharfer Hahnenfuß)               | 7  | w |   | -  | -  |    |    |    |    |   | - |    |            |    |    |    |   |   |
| Rubus armeniacus (Armenische Brombeere)             | 7  | z |   | -  | -  |    |    |    |    |   | - |    |            |    |    |    |   |   |
| Rubus fruticosus agg. (Artengruppe Echte Brombeere) | 7  | w |   | -  | -  |    |    |    |    |   | - |    |            |    |    |    |   |   |
| Rumex acetosa (Großer Sauerampfer)                  | 7  | w |   | -  | -  |    |    |    |    |   | - |    |            |    |    |    |   |   |
| Rumex acetosella (Kleiner Sauerampfer)              | 7  | w |   | -  | -  |    |    |    |    |   | - |    |            |    |    |    |   |   |
| Rumex crispus (Krauser Ampfer)                      | 7  | w |   | -  | -  |    |    |    |    |   | - |    |            |    |    |    |   |   |
| Salix cinerea (Grau-Weide)                          | 7  | w |   | -  | -  |    |    |    |    |   | - |    |            |    |    |    |   |   |
| Sambucus nigra (Schwarzer Holunder)                 | 7  | w |   | -  | -  |    |    |    |    |   | - |    |            |    |    |    |   |   |
| Scirpus sylvaticus (Wald-Simse)                     | 7  | w |   | -  | -  |    |    |    |    |   | - |    |            |    |    |    | V |   |
| Solanum dulcamara (Bittersüßer Nachtschatten)       | 7  | w |   | -  | -  |    |    |    |    |   | - |    |            |    |    |    |   |   |
| Solidago gigantea (Riesen-Goldrute)                 | 7  | h |   | -  | -  |    |    |    |    |   | - |    |            |    |    |    |   |   |
| Sorbus aucuparia (Eberesche)                        | 7  | w |   | -  | -  |    |    |    |    |   | - |    |            |    |    |    |   |   |
| Stellaria graminea (Gras-Sternmiere)                | 7  | w |   | -  | -  |    |    |    |    |   | - |    |            |    |    |    |   |   |
| Taraxacum spec. (Löwenzahn)                         | 7  | w |   | -  | -  |    |    |    |    |   | - |    |            |    |    |    |   |   |
| Typha latifolia (Breitblättriger Rohrkolben)        | 7  | z |   | -  | -  |    |    |    |    |   | - |    |            |    |    |    |   |   |
| Urtica dioica (Große Brennessel)                    | 7  | z |   | -  | -  |    |    |    |    |   | - |    |            |    |    |    |   |   |
| <b>Fungi (Pilze)</b>                                |    |   |   |    |    |    |    |    |    |   |   |    |            |    |    |    |   |   |

# Erhebungsbogen

**B**

|                            |                          |              |                                         |             |
|----------------------------|--------------------------|--------------|-----------------------------------------|-------------|
| <b>Projekt</b>             | Biotopkartierung Hamburg |              | <b>Interne Nr.</b>                      | 106700      |
|                            |                          |              | <b>DK5   DK5-GK</b>                     | <b>6024</b> |
| <b>Handlungsbedarf</b>     | Nein                     |              | <b>DK5 - Name</b>                       | Bostelbek   |
| <b>Bearbeitung</b>         | BRA                      | <b>Kopie</b> | <b>Biotop-Nr.   alt</b>                 | <b>390</b>  |
| <b>Räumliche Abbildung</b> | Fläche                   |              | <b>Kartierung</b>                       | 31.08.2016  |
| <b>Anzahl Abschnitte</b>   | 1                        |              | <b>Fläche / Länge [m<sup>2</sup>/m]</b> | 103351,3787 |
|                            |                          |              | <b>Breite (lineare Abb.) [m]</b>        |             |

| Pflanzenartenliste             |    |   |   |    |    |    |    |    |    |   |   |    |   | Rote Liste |           |          |   |
|--------------------------------|----|---|---|----|----|----|----|----|----|---|---|----|---|------------|-----------|----------|---|
| Gruppe / Pflanzenart           | MS | M | W | Vs | St | PA | Ph | Sz | VS | V | G | cf | § | HH         | ND        | SH       | D |
| Galerina pallida               | 7  | w |   | -  | -  |    |    |    |    |   |   | -  |   |            |           |          |   |
| <b>Anzahl Rote Liste Arten</b> |    |   |   |    |    |    |    |    |    |   |   |    |   | <b>13</b>  | <b>13</b> | <b>2</b> |   |
| <b>Anzahl Arten</b>            |    |   |   |    |    |    |    |    |    |   |   |    |   | <b>82</b>  |           |          |   |

MS: Mengensystem; M: Mengenangabe, W: Bewertung der Art (FFH-Monitoring), Vs: Vegetationsschicht, St: Status, PA: Autor Phänologie; Ph: Phänologie, Sz: Soziabilität, VS: Vitalitätssystem; V: Vitalität, G: Geschlecht, cf: unsichere Bestimmung, §: Schutz nach BNatSchG, HH: Rote Liste Hamburg, Nds: Rote Liste Niedersachsen, SH: Rote Liste Schleswig-Holstein, D: Rote Liste Deutschland