

Erhebungsbogen

B

| | | | | |
|----------------------------|--------------------------|---|-------------|------|
| Projekt | Biotopkartierung Hamburg | Interne Nr. | 16114 | |
| | | DK5 DK5-GK | 6022 | 6024 |
| Handlungsbedarf | Nein | DK5 - Name | Haake | |
| Bearbeitung | NET | Biotop-Nr. alt | 92 | 94 |
| Räumliche Abbildung | Fläche | Kartierung | 22.08.2000 | |
| Anzahl Abschnitte | 1 | Fläche / Länge [m²/m] | 25697,0555 | |
| | | Breite (lineare Abb.) [m] | | |

Gesetzlicher Schutz **_ kein gesetzl. Schutz kein gesetzlich geschütztes Biotop** **Schutz nur teilweise** **Nein**

| | | |
|---------------------------|---|--|
| Gesamtbewertung | 4 | Verarmt, entwicklungsfähig |
| – Alter | 5 | Biotop mittleren Alters, 20 bis 50 Jahre |
| – Belastungsgrad | 3 | Flächenhafte starke Belastung |
| – Ökolog. Funktion | 4 | Isolierter Lebensraum, keine oder nur geringe Bedeutung für Nachbarflächen |
| – Seltenheit | 2 | Allg. verbreiteter Biotoptyp, artenarm Dominanzbestände |

Bestandsbeschreibung

Dichte Gehölzpflanzung auf einem von einer Lärmschutzwand gekrönten Wall aus zahlreichen, überwiegend einheimischen Gehölzen. Die Krautschicht fehlt meist auf Grund von Lichtmangel und ist nur am Rande entwickelt. An der Wand wachsen große Mengen Knöterich.

Vorkommen an Biotoptypen

| 1 | TF | Typ | HF | F.Anteil |
|---|--------|--|----|--------------------|
| 2 | BTYP | Biotoptyp | | - gesetzl. Grundl. |
| 3 | Zusatz | Zusatz zum Biotoptypen | | |
| 4 | LRT | Lebensraumtyp | | |
| 1 | 1 | | Ja | 100 % |
| 2 | ZHN | Gepflanzter Gehölzbestand aus vorwiegend heimischen Arten (2000) | | |
| 3 | 1 | Stangenholz, Brusthöhendurchmesser 7 - <13 cm (1) | | |

Räumliche Lage

| | | | | |
|---------------------------|--|--|--|--------------------------|
| Lagebeschreibung | Auf der Ostseite der Autobahn, nördlich Ehestorfer Weg | | | |
| Nachbarnutzung/en | Autobahn, Wald | | | |
| Rechtswert (X) | 561287 | Hochwert (Y) | 5922998 | |
| Bezirk | Harburg | Naturraum | Harburger Berge (640.00) | |
| Stadtteil (OT-Nr.) | Heimfeld (711) | Gemarkung | Vahrendorf-Forst (712) | |
| Digitaler Grünplan | <input type="checkbox"/> Hafengesamtgebiet | <input type="checkbox"/> Ramsargebiet | <input type="checkbox"/> EG-Vogelschutzgeb. | <input type="checkbox"/> |
| Ausgleichsflächen | <input type="checkbox"/> Biosphärenreservat | <input type="checkbox"/> Nationalpark | <input type="checkbox"/> | |
| NSG / ND / LSG | LSG Vahrendorf Forst (Haake), Heimfeld, Eissendorf und Marmstorf [HH-2039 / Anteil: 98%] | | | |
| FFH-GEBIET | | | | |
| Wasserschutzgebiet | Süderelbmarsch/Harburger Berge [3 / Anteil: 99%] | | | |

Erhebungsbogen

B

| | | | | |
|----------------------------|--------------------------|---|-------------|------|
| Projekt | Biotopkartierung Hamburg | Interne Nr. | 16114 | |
| | | DK5 DK5-GK | 6022 | 6024 |
| | | DK5 - Name | Haake | |
| Handlungsbedarf | Nein | Biotop-Nr. alt | 92 | 94 |
| Bearbeitung | NET | Kartierung | 22.08.2000 | |
| Räumliche Abbildung | Fläche | Fläche / Länge [m²/m] | 25697,0555 | |
| Anzahl Abschnitte | 1 | Breite (lineare Abb.) [m] | | |

Räumliche Lage

Karte

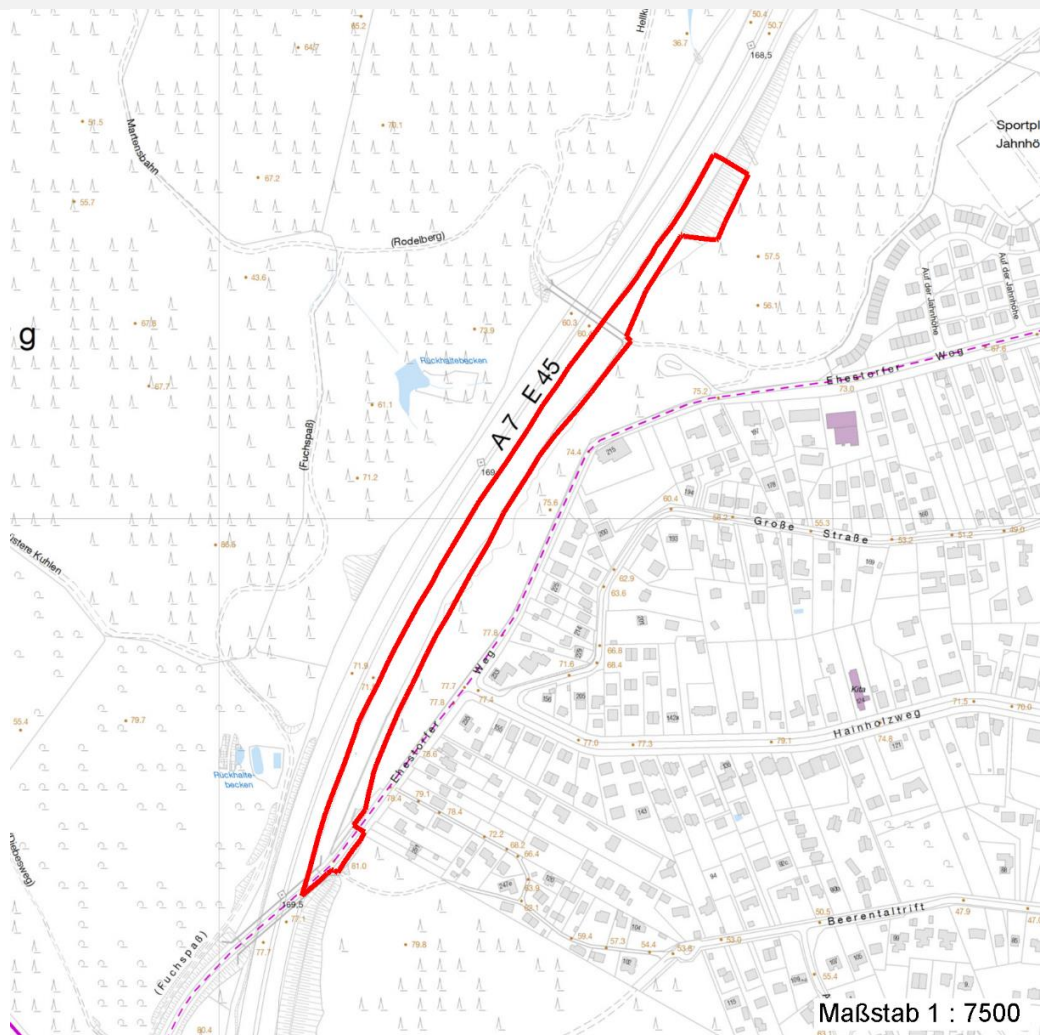

Weitere Erhebungsbögen

| Interne Nr. | Interne Nr. Zuordnung | DK5 | Biotop-Nr. | Kartierung | Zuordnung | DK5 (GK) | Biotop-Nr. (alt) |
|-------------|-----------------------|------|------------|------------|-----------|----------|------------------|
| 16114 | 16133 | 6022 | 152 | 13.06.2008 | N | 6024 | 10036 |
| 16114 | 16131 | 6022 | 154 | 23.06.2008 | N | 6024 | 10038 |
| 16114 | 16139 | 6022 | 24 | 15.08.1985 | / | 6024 | 23 |
| 16114 | 16089 | 6022 | 25 | 15.08.1985 | / | 6024 | 24 |
| 16114 | 16048 | 6022 | 37 | 15.08.1985 | / | 6024 | 37 |
| 16114 | 16115 | 6022 | 39 | 15.08.1985 | / | 6024 | 40 |

Zuordnung: N = nachfolgende Kartierung, K = weitere Kartierungen (zeitlich vorher oder nachher)

Foto

| Interne Nr. | Index | Dateiname | Aufnahmerichtung |
|-------------|-------|----------------------|------------------|
| 44282 | 0 | 6022_92_220800_1.JPG | |

Erhebungsbogen

B

| | | | | |
|----------------------------|--------------------------|---|-------------|------|
| Projekt | Biotopkartierung Hamburg | Interne Nr. | 16114 | |
| | | DK5 DK5-GK | 6022 | 6024 |
| Handlungsbedarf | Nein | DK5 - Name | Haake | |
| Bearbeitung | NET | Biotop-Nr. alt | 92 | 94 |
| Räumliche Abbildung | Fläche | Kartierung | 22.08.2000 | |
| Anzahl Abschnitte | 1 | Fläche / Länge [m²/m] | 25697,0555 | |
| | | Breite (lineare Abb.) [m] | | |

Weitere Angaben

| Merkmal | Wert |
|------------------------|--|
| Auswertung | |
| Gefährdung / Einflüsse | Autoabgase, Immissionen |
| Wertgesichtspunkte | Puffer gegenüber Autobahn |
| Maßnahmen | Nicht standortgerechte Gehölze entfernen |

Foto

| | | | |
|-------------------------|----------------------|-------------------------|--|
| Fotodatei | 6022_92_220800_1.JPG | Fotodatei | |
| Bildbeschreibung | k.A. | Bildbeschreibung | |
| Aufnahmerichtung | | Aufnahmerichtung | |



Teilflächenbeschreibung

| | | | |
|-----------------------|--|---------------------------|-------|
| Teilflächentyp | | Teilflächen-Nr. | 1 |
| Biotoptyp | Gepflanzter Gehölzbestand aus vorwiegend heimischen Arten (2000) | Biotoptyp | ZHN |
| - Zusatz | Stangenholz, Brusthöhendurchmesser 7 - <13 cm (1) | - gesetzl. Grundl. | |
| FFH-LRT | | FFH-LRT | |
| Beschreibung | | Entw.potential LRT | Ja |
| | | Hauptfläche | 100 % |
| | | Flächenanteil | Nein |
| | | FFH-Unters.Fläche | Nein |
| | | Saatgutfläche | Nein |

Weitere Angaben

| Merkmal | Wert |
|---------------------------|------------------------------|
| Boden | |
| Feuchte | 5 - frisch und mäßig frisch |
| Standort, Relief | |
| Relief | Wall |
| Neigung - Gelände | N4 - stark geneigt (18-27 %) |
| Ausrichtung | W - West |
| Belichtung | 3 - schattig |
| Luft | keine Besonderheiten |
| Veg. - Deckg./Ant. | |
| Gesamt | 100 % |
| Strauchschicht | 100 % |
| 1. Krautschicht | 20 % |
| Veg. - Höhe | |
| Gesamt, durchschn. | 6.00 m |

Erhebungsbogen

B

| | | | | |
|----------------------------|--------------------------|--------------|---|------------------|
| Projekt | Biotopkartierung Hamburg | | Interne Nr. | 16114 |
| | | | DK5 DK5-GK | 6022 6024 |
| Handlungsbedarf | Nein | | DK5 - Name | Haake |
| Bearbeitung | NET | Kopie | Biotop-Nr. alt | 92 94 |
| Räumliche Abbildung | Fläche | Nein | Kartierung | 22.08.2000 |
| Anzahl Abschnitte | 1 | | Fläche / Länge [m²/m] | 25697,0555 |
| | | | Breite (lineare Abb.) [m] | |

Zeigerwerte der Pflanzenartenliste (Auswertung)

| | | | |
|--------------------|-------------------------------|---|-----|
| Standort | Belichtung | halbsonnig bis halbschattig | 6 |
| Boden | Feuchte | frisch und mäßig frisch | 5,2 |
| | Stickstoff (N) | mäßig stickstoffarm | 5,1 |
| | Reaktion | neutral | 7,4 |
| Vegetation | Mahdverträglichkeit | nicht völlig schnittunverträglich aber sehr schnittempindlich | 2,3 |
| Zeigerwerte | Futterwert | sehr geringwertiges Futter | 2 |
| | Wechselfeuchteanzeiger | | 0 |
| | Giftpflanzen | | 0 |
| | Überschw.anzeiger | | 1 |

Pflanzenartenliste

| Gruppe / Pflanzenart | MS | M | W | Vs | St | PA | Ph | Sz | VS | V | G | cf | § | Rote Liste | | | |
|--|----|---|---|----|----|----|----|----|----|---|---|----|---|------------|----|----|---|
| | | | | | | | | | | | | | | HH | ND | SH | D |
| Tracheobionta (Gefäßpflanzen) | | | | | | | | | | | | | | | | | |
| Acer campestre (Feld-Ahorn) | 7 | h | | S | | | | | | | | | | | | | |
| Acer platanoides (Spitz-Ahorn) | 7 | w | | S | | | | | | | | | | | | | |
| Acer pseudoplatanus (Berg-Ahorn) | 7 | w | | S | | | | | | | | | | | | | |
| Aegopodium podagraria (Giersch) | 7 | w | | K1 | | | | | | | | | | | | | |
| Alnus incana (Grau-Erle) | 7 | h | | S | | | | | | | | | | | | | |
| Artemisia vulgaris (Gewöhnlicher Beifuß) | 7 | w | | K1 | | | | | | | | | | | | | |
| Corylus avellana (Haselnuss) | 7 | h | | S | | | | | | | | | | | | | |
| Deschampsia flexuosa (Draht-Schmiele) | 7 | w | | K1 | | | | | | | | | | | | | |
| Dryopteris carthusiana (Dorniger Wurmfarne) | 7 | w | | K1 | | | | | | | | | | | | | |
| Fallopia baldschuanica (Schling-Knöterich) | 7 | h | | S | | | | | | | | | | | | | |
| Glechoma hederacea (Gundermann) | 7 | z | | K1 | | | | | | | | | | | | | |
| Heraclium mantegazzianum (Riesen-Bärenklau) | 7 | w | | K1 | | | | | | | | | | | | | |
| Impatiens parviflora (Kleinblütiges Springkraut) | 7 | z | | K1 | | | | | | | | | | | | | |
| Ligustrum vulgare (Gemeiner Liguster) | 7 | h | | S | | | | | | | | | | | | | |
| Lonicera xylosteum (Rote Heckenkirsche) | 7 | z | | S | | | | | | | | | | | | | |
| Pinus sylvestris (Wald-Kiefer) | 7 | z | | S | | | | | | | | | | | | | |
| Plantago lanceolata (Spitz-Wegerich) | 7 | w | | K1 | | | | | | | | | | | | | |
| Populus tremula (Zitter-Pappel) | 7 | z | | S | | | | | | | | | | | | | |
| Prunus serotina (Späte Traubenkirsche) | 7 | h | | S | | | | | | | | | | | | | |
| Prunus spinosa (Schlehe) | 7 | w | | S | | | | | | | | | | | | | |
| Quercus robur (Stiel-Eiche) | 7 | z | | S | | | | | | | | | | | | | |
| Rosa canina (Hunds-Rose) | 7 | z | | S | | | | | | | | | | | | | |
| Rosa multiflora (Vielblütige Rose) | 7 | z | | S | | | | | | | | | | | | | |
| Sorbus aucuparia (Eberesche) | 7 | w | | S | | | | | | | | | | | | | |
| Viburnum opulus (Gewöhnlicher Schneeball) | 7 | w | | S | | | | | | | | | | | | | |
| Anzahl Rote Liste Arten | | | | | | | | | | | | | | | | | |
| Anzahl Arten | | | | | | | | | | | | | | 25 | | | |

MS: Mengensystem; M: Mengenangabe, W: Bewertung der Art (FFH-Monitoring), Vs: Vegetationsschicht, St: Status, PA: Autor Phänologie; Ph: Phänologie, Sz: Soziabilität, VS: Vitalitätssystem; V: Vitalität, G: Geschlecht, cf: unsichere Bestimmung, §: Schutz nach BNatSchG, HH: Rote Liste Hamburg, Nds: Rote Liste Niedersachsen, SH: Rote Liste Schleswig-Holstein, D: Rote Liste Deutschland