

Erhebungsbogen

B

Projekt	Biotopkartierung Hamburg, Datenbestand aus FoxPro	Interne Nr.	15732	
		DK5 DK5-GK	6018	6020
Handlungsbedarf	Nein	DK5 - Name	Im Stuck	
Bearbeitung	BUC	Biotop-Nr. alt	4	4
Räumliche Abbildung	Fläche	Kartierung	16.06.1999	
Anzahl Abschnitte	2	Fläche / Länge [m²/m]	30372,2653	
		Breite (lineare Abb.) [m]		

Gesetzlicher Schutz **_ kein gesetzl. Schutz kein gesetzlich geschütztes Biotop** **Schutz nur teilweise** **Nein**

Gesamtbewertung	7	Besonders wertvoll
– Alter	8	Biotop hohen Alters, 200 bis 500 Jahre
– Belastungsgrad	7	Flächenhaft geringe oder Vorbelastung mit schwachem Einfluß
– Ökolog. Funktion	6	Hohe Bedeutung in einem Biotopkomplex, für den lokalen Biotopverbund oder als Puffer
– Seltenheit	6	Seltener Biotoptyp, ohne seltene oder bedrohte Pflges., ungesättigtes Artenspektrum, reliktsische RL-Arten

Bestandsbeschreibung

Alter, bodensaurer Hallenbuchenwald (WM) mit nur noch vereinzelt eingestreuten, sehr alten Douglasien (Stammdurchmesser ca. 1 m). Sehr lichter Baumbestand, da die 1985 noch vorhandenen Fichten und Douglasien weitestgehend entfernt wurden. Krautschicht mit Springkraut, Draht-Schmiele und Wald-Sauerklee; am Wegrand Gräser und Blaubeeren, ansonsten aufgrund der fortgeschrittenen Jahreszeit keine Bodenvegetation nachweisbar.

Vorkommen an Biotoptypen

1	TF	Typ	HF	F.Anteil
2	BTYP	Biotoptyp		- gesetzl. Grundl.
3	Zusatz	Zusatz zum Biotoptypen		
4	LRT	Lebensraumtyp		
1	1		Ja	100 %
2	WM	Buchenwald (2000)		
4	kein LRT	kein Lebensraumtyp nach FFH-Richtlinie		

Räumliche Lage

Lagebeschreibung	im Norden der DG 6020, westlich der A 261		
Nachbarnutzung/en	Wald		
Rechtswert (X)	561296	Hochwert (Y)	5919912
Bezirk	Harburg	Naturraum	Marmstorfer Flottsandplatte (640.01)
Stadtteil (OT-Nr.)	Eißendorf (710)	Gemarkung	Vahrendorf-Forst (712)
Digitaler Grünplan	<input type="checkbox"/> Hafengesamtgebiet	<input type="checkbox"/> Ramsargebiet	<input type="checkbox"/> EG-Vogelschutzgeb.
Ausgleichsflächen	<input type="checkbox"/> Biosphärenreservat	<input type="checkbox"/> Nationalpark	<input type="checkbox"/>
NSG / ND / LSG	LSG Vahrendorf Forst (Haake), Heimfeld, Eißendorf und Marmstorf [HH-2039 / Anteil: 100%]		
FFH-GEBIET			
Wasserschutzgebiet			

Erhebungsbogen

B

Projekt	Biotopkartierung Hamburg, Datenbestand aus FoxPro	Interne Nr.	15732
		DK5 DK5-GK	6018 6020
		DK5 - Name	Im Stuck
Handlungsbedarf	Nein	Biotop-Nr. alt	4 4
Bearbeitung	BUC	Kartierung	16.06.1999
Räumliche Abbildung	Fläche	Fläche / Länge [m²/m]	30372,2653
Anzahl Abschnitte	2	Breite (lineare Abb.) [m]	

Räumliche Lage

Karte

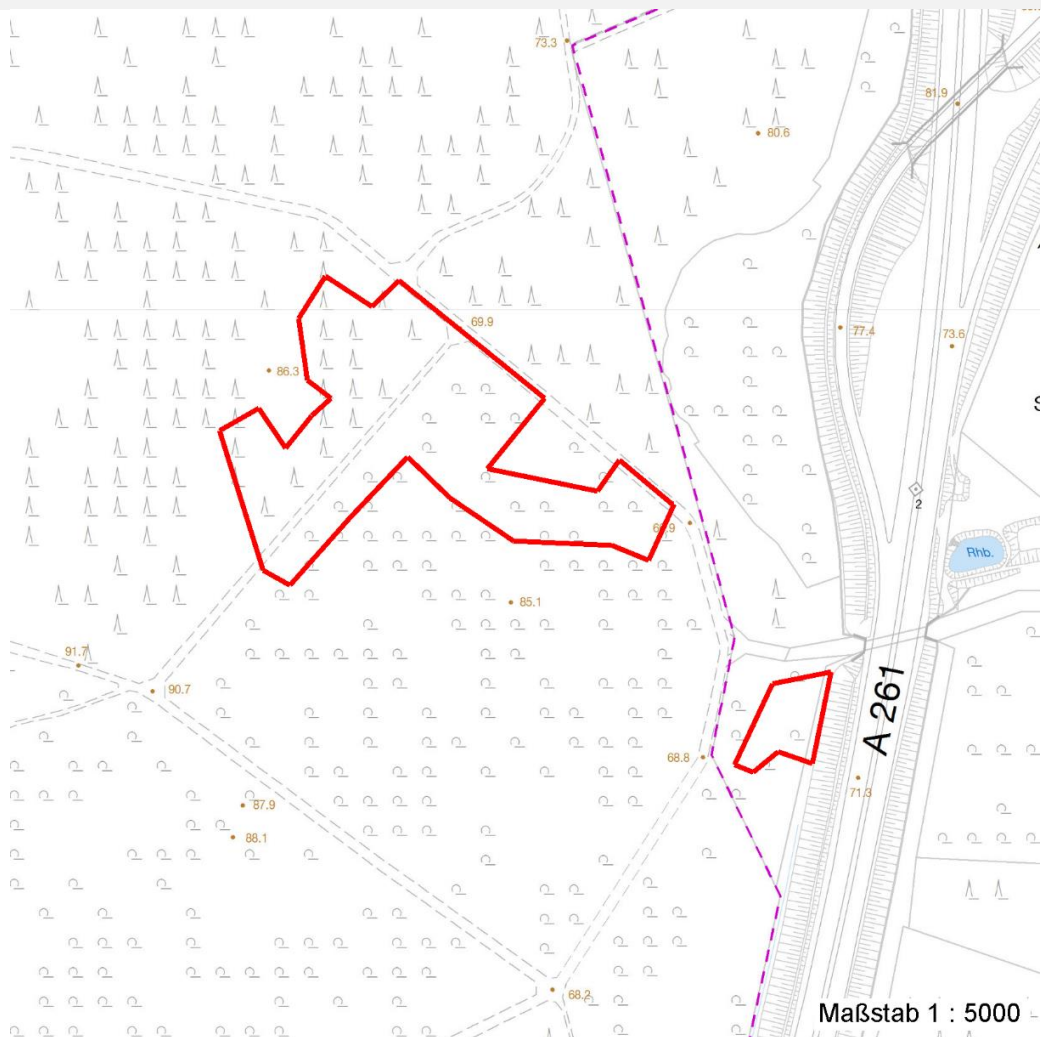

Weitere Erhebungsbögen

Interne Nr.	Interne Nr. Zuordnung	DK5	Biotop-Nr.	Kartierung	Zuordnung	DK5 (GK)	Biotop-Nr. (alt)
15732	15741	6018	4	15.08.1985	K	6020	4
15732	15809	6018	36	05.10.2007	N	6020	37
15732	15740	6018	37	10.10.2007	N	6020	38

Zuordnung: N = nachfolgende Kartierung, K = weitere Kartierungen (zeitlich vorher oder nachher)

Foto

Interne Nr.	Index	Dateiname	Aufnahmerichtung
45623	0	6018_4_160699_1.JPG	

Weitere Angaben

Merkmal	Wert
---------	------

Auswertung

07.04.2020

Erhebungsbogen

B

Projekt	Biotopkartierung Hamburg, Datenbestand aus FoxPro	Interne Nr.	15732	
		DK5 DK5-GK	6018	6020
Handlungsbedarf	Nein	DK5 - Name	Im Stuck	
Bearbeitung	BUC	Biotop-Nr. alt	4	4
Räumliche Abbildung	Fläche	Kartierung	16.06.1999	
Anzahl Abschnitte	2	Fläche / Länge [m²/m]	30372,2653	
		Breite (lineare Abb.) [m]		

Weitere Angaben

Merkmal	Wert
Gefährdung / Einflüsse	Nutzungsintensivierung
Wertgesichtspunkte	Dichter Hallenbuchenwald mit eingestreuten, sehr alten Einzelbäumen
	Vorkommen von Altholz
	Dominanz von Laubgehölzen
zoologisch bedeutsame Strukturen	Holzhaufen
	Alte Bäume mit Höhlen
Bedeutung für Tiergruppe	Vögel
Maßnahmen	Beibehaltung der derzeitigen Bewirtschaftung bzw. Pflege
	Fortführung der Plenterwirtschaft

Foto

Fotodatei	6018_4_160699_1.JPG	Fotodatei	
Bildbeschreibung	k.A.	Bildbeschreibung	
Aufnahmerichtung		Aufnahmerichtung	



Teilflächenbeschreibung

Teilflächentyp		Teilflächen-Nr.	1
Biotoptyp	Buchenwald (2000)	Biotoptyp	WM
- Zusatz		- gesetzl. Grundl.	
FFH-LRT	kein Lebensraumtyp nach FFH-Richtlinie	FFH-LRT	kein LRT
Beschreibung		Entw.potential LRT	
		Hauptfläche	Ja
		Flächenanteil	100 %
		FFH-Unters.Fläche	Nein
		Saatgutfläche	Nein

Erhebungsbogen

B

Projekt	Biotopkartierung Hamburg, Datenbestand aus FoxPro	Interne Nr. DK5 DK5-GK DK5 - Name	15732 6018 6020 Im Stuck
Handlungsbedarf	Nein	Biotop-Nr. alt	4 4
Bearbeitung	BUC	Kartierung	16.06.1999
Räumliche Abbildung	Fläche	Fläche / Länge [m²/m]	30372,2653
Anzahl Abschnitte	2	Breite (lineare Abb.) [m]	

Weitere Angaben

Merkmal	Wert
Boden	
Feuchte	5 - frisch und mäßig frisch
Stickstoffgehalt	6 - mäßig stickstoffarm bis stickstoffreich
Standort, Relief	
Relief	stark bewegtes Gelände
Neigung - Gelände	N3 - mittel geneigt (9-18 %)
Ausrichtung	V - Verschiedene
Belichtung	5 - halbschattig
Luft	keine Besonderheiten
Veg. - Deckg./Ant.	
1. Baumschicht	90 %
1. Krautschicht	10 %

Zeigerwerte der Pflanzenartenliste (Auswertung)

Standort	Belichtung	schattig bis halbschattig	3,7
Boden	Feuchte	frisch und mäßig frisch	5,1
	Stickstoff (N)	mäßig stickstoffarm	5,3
	Reaktion	mäßig sauer bis sauer	4
Vegetation	Mahdverträglichkeit	mäßig schnittverträglich (erster Schnitt nicht vor 1. Juli)	4,5
Zeigerwerte	Futterwert	sehr geringwertiges Futter	1,7
	Wechselfeuchteanzeiger		1
	Giftpflanzen		0
	Überschw.anzeiger		1

Pflanzenartenliste

Gruppe / Pflanzenart	MS	M	W	Vs	St	PA	Ph	Sz	VS	V	G	cf	Rote Liste					
													§	HH	ND	SH	D	
Tracheobionta (Gefäßpflanzen)																		
Agrostis capillaris (Rotes Straußgras)	7	X		K1														
Betula pendula (Hänge-Birke)	7	X		B1														
Dryopteris carthusiana agg. (Artengruppe Dorniger Wurmfarne)	7	X		K1														
Fagus sylvatica (Rotbuche)	7	d		B1														
Galeopsis tetrahit (Gewöhnlicher Hohlzahn)	7	X		-														
Impatiens parviflora (Kleinblütiges Springkraut)	7	X		K1														
Juncus effusus (Flutter-Binse)	7	X		-														
Oxalis acetosella (Wald-Sauerklee)	7	X		K1														
Persicaria hydropiper (Wasserpfeffer)	7	X		-														
Picea abies (Gemeine Fichte)	7	X		B1														
Pinus strobus (Weymouth-Kiefer)	7	X		B1														
Pseudotsuga menziesii (Douglasie)	7	X		B1														
Quercus petraea (Trauben-Eiche)	7	X		B1														
Quercus rubra (Rot-Eiche)	7	X		B1														
Ranunculus repens (Kriechender Hahnenfuß)	7	X		-														
Rubus idaeus (Himbeere)	7	X		-														
Stellaria media (Vogelmiere)	7	X		-														
Trientalis europaea (Siebenstern)	7	X		K1														

Erhebungsbogen

B

Projekt	Biotopkartierung Hamburg, Datenbestand aus FoxPro	Interne Nr.	15732	
		DK5 DK5-GK	6018	6020
Handlungsbedarf	Nein	DK5 - Name	Im Stuck	
Bearbeitung	BUC	Biotop-Nr. alt	4	4
Räumliche Abbildung	Fläche	Kartierung	16.06.1999	
Anzahl Abschnitte	2	Fläche / Länge [m²/m]	30372,2653	
		Breite (lineare Abb.) [m]		

Pflanzenartenliste

Gruppe / Pflanzenart	MS	M	W	Vs	St	PA	Ph	Sz	VS	V	G	cf	§	Rote Liste				
														HH	ND	SH	D	
Vaccinium myrtillus (Gewöhnliche Heidelbeere)	7	X		K1														
	Anzahl Rote Liste Arten																	
	Anzahl Arten													19				

MS: Mengensystem; M: Mengenangabe, W: Bewertung der Art (FFH-Monitoring), Vs: Vegetationsschicht, St: Status, PA: Autor Phänologie; Ph: Phänologie, Sz: Soziabilität, VS: Vitalitätssystem; V: Vitalität, G: Geschlecht, cf: unsichere Bestimmung, §: Schutz nach BNatSchG, HH: Rote Liste Hamburg, Nds: Rote Liste Niedersachsen, SH: Rote Liste Schleswig-Holstein, D: Rote Liste Deutschland