

Erhebungsbogen

B

| | | | |
|----------------------------|--|---|------------------|
| Projekt | Biotopkartierung Hamburg, Datenbestand aus FoxPro | Interne Nr. | 15565 |
| | | DK5 DK5-GK | 5842 6044 |
| Handlungsbedarf | Nein | DK5 - Name | Schnelsen-West |
| Bearbeitung | MAU | Biotop-Nr. alt | 75 55 |
| Räumliche Abbildung | Fläche | Kartierung | 15.07.1995 |
| Anzahl Abschnitte | 1 | Fläche / Länge [m²/m] | 3770,499 |
| | | Breite (lineare Abb.) [m] | |

Gesetzlicher Schutz **_ kein gesetzl. Schutz kein gesetzlich geschütztes Biotop** **Schutz nur teilweise** **Nein**

Gesamtbewertung 5 Noch wertvoll, gut entwicklungsfähig

- Alter
- Belastungsgrad
- Ökolog. Funktion
- Seltenheit

Bestandsbeschreibung

Von hohen Tannen und Rot-Buchen umgebene Gartenbrache, zur Straße hin durch eine 2 m hohe Buchenhecke abgegrenzt. Die hohe Grasflur ist durch Wolliges Honiggras und Rot-Straußgras geprägt.

Spezielle Nutzungen: keine

Nutzungsintensität: wenig gepflegt

Vorkommende Pflanzengesellschaften: keine

Vorkommen an Biotoptypen

| 1 | TF | Typ | HF | F.Anteil |
|---|--------|---------------------------|--------------------|----------|
| 2 | BTYP | Biotoptyp | - gesetzl. Grundl. | |
| 3 | Zusatz | Zusatz zum Biotoptypen | | |
| 4 | LRT | Lebensraumtyp | | |
| 1 | 1 | | Ja | 100 % |
| 2 | EK | Kleingartenanlage (2000) | | |
| 3 | b | Brache, keine Nutzung (b) | | |

Räumliche Lage

| | | | |
|---------------------------|--|--|---|
| Lagebeschreibung | Halstenbeker Straße (im Westen) | | |
| Nachbarnutzung/en | | | |
| Rechtswert (X) | 559914 | Hochwert (Y) | 5942388 |
| Bezirk | Eimsbüttel | Naturraum | Harksheider Geestplatte (694.25) |
| Stadtteil (OT-Nr.) | Schnelsen (319) | Gemarkung | Schnelsen (308) |
| Digitaler Grünplan | <input type="checkbox"/> Hafengesamtgebiet | <input type="checkbox"/> Ramsargebiet | <input type="checkbox"/> EG-Vogelschutzgeb. <input type="checkbox"/> |
| Ausgleichsflächen | <input type="checkbox"/> Biosphärenreservat | <input type="checkbox"/> Nationalpark | <input type="checkbox"/> |
| NSG / ND / LSG | | | |
| FFH-GEBIET | | | |
| Wasserschutzgebiet | Eidelstedt/Stellingen [3 / Anteil: 100%] | | |

Erhebungsbogen

B

| | | | |
|----------------------------|--|---|----------------|
| Projekt | Biotopkartierung Hamburg, Datenbestand aus FoxPro | Interne Nr. | 15565 |
| | | DK5 DK5-GK | 5842 6044 |
| | | DK5 - Name | Schnelsen-West |
| Handlungsbedarf | Nein | Biotop-Nr. alt | 75 55 |
| Bearbeitung | MAU | Kartierung | 15.07.1995 |
| Räumliche Abbildung | Fläche | Fläche / Länge [m²/m] | 3770,499 |
| Anzahl Abschnitte | 1 | Breite (lineare Abb.) [m] | |

Räumliche Lage

Karte

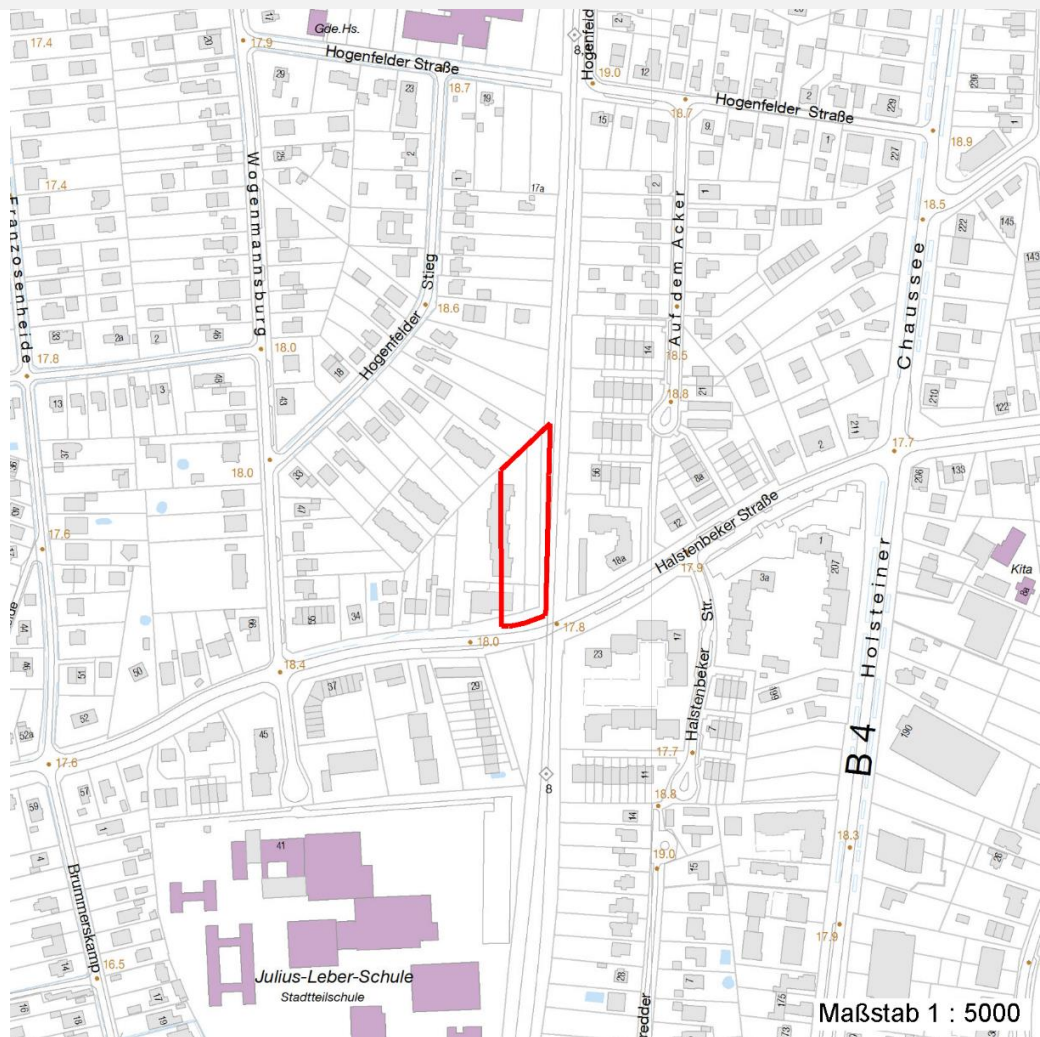

Weitere Angaben

Merkmal

Wert

Auswertung

| | |
|----------------------------------|--|
| Wertgesichtspunkte | Reich an Kleinstrukturen |
| zoologisch bedeutsame Strukturen | Gehölzpflanzung |
| Bedeutung für Tiergruppe | Vögel |
| Maßnahmen | Erhalt des Biotops in der gegenwärtigen Ausprägung - 1.4 |

Erhebungsbogen

B

| | | | |
|----------------------------|--|---|------------------|
| Projekt | Biotopkartierung Hamburg, Datenbestand aus FoxPro | Interne Nr. | 15565 |
| | | DK5 DK5-GK | 5842 6044 |
| Handlungsbedarf | Nein | DK5 - Name | Schnelsen-West |
| Bearbeitung | MAU | Biotop-Nr. alt | 75 55 |
| Räumliche Abbildung | Fläche | Kartierung | 15.07.1995 |
| Anzahl Abschnitte | 1 | Fläche / Länge [m²/m] | 3770,499 |
| | | Breite (lineare Abb.) [m] | |

Teilflächenbeschreibung

| | | | |
|-----------------------|--------------------------------------|---------------------------|-------|
| Teilflächentyp | | Teilflächen-Nr. | 1 |
| Biotoptyp | Kleingartenanlage (2000) | Biotoptyp | EK |
| - Zusatz | Brache, keine Nutzung (b) | - gesetzl. Grundl. | |
| FFH-LRT | | FFH-LRT | |
| Beschreibung | Standort: Substrat: Erde (natürlich) | Entw.potential LRT | |
| | | Hauptfläche | Ja |
| | | Flächenanteil | 100 % |
| | | FFH-Unters.Fläche | Nein |
| | | Saatgutfläche | Nein |

Weitere Angaben

| Merkmal | Wert |
|---------------------------|------------------------------------|
| Boden | |
| Feuchte | 6 - mäßig feucht und wechselfeucht |
| Standort, Relief | |
| Relief | eben |
| Belichtung | 3 - schattig |
| Luft | keine Besonderheiten |
| Veg. - Deckg./Ant. | |
| 1. Baumschicht | 70 % |
| Strauchschicht | 50 % |
| 1. Krautschicht | 50 % |
| Mooschicht | 10 % |

Zeigerwerte der Pflanzenartenliste (Auswertung)

| | | | |
|--------------------|-------------------------------|--|-----|
| Standort | Belichtung | halbsonnig | 6,8 |
| Boden | Feuchte | mäßig feucht und wechselfeucht | 5,9 |
| | Stickstoff (N) | mäßig stickstoffarm | 4,8 |
| | Reaktion | mäßig sauer bis sauer | 4,3 |
| Vegetation | Mahdverträglichkeit | mäßig bis gut schnittverträglich (erster Schnitt nicht vor Mitte Juni) | 6 |
| Zeigerwerte | Futterwert | mäßige Futterqualität | 4,5 |
| | Wechselfeuchteanzeiger | | 0 |
| | Giftpflanzen | | 0 |
| | Überschw.anzeiger | | 0 |

Pflanzenartenliste

| Gruppe / Pflanzenart | MS | M | W | Vs | St | PA | Ph | Sz | VS | V | G | cf | § | Rote Liste | | | |
|--|----|---|---|----|----|----|----|----|----|---|---|----|---|------------|----|----|---|
| | | | | | | | | | | | | | | HH | ND | SH | D |
| Tracheobionta (Gefäßpflanzen) | | | | | | | | | | | | | | | | | |
| Abies alba (Weiß-Tanne) | 7 | X | | - | | | | | | | | | | | | | |
| Aegopodium podagraria (Giersch) | 7 | X | | - | | | | | | | | | | | | | |
| Agrostis capillaris (Rotes Straußgras) | 7 | d | | - | | | | | | | | | | | | | |
| Betula pendula (Hänge-Birke) | 7 | X | | - | | | | | | | | | | | | | |
| Calystegia sepium (Zaun-Winde) | 7 | X | | - | | | | | | | | | | | | | |
| Carpinus betulus (Hainbuche) | 7 | X | | - | | | | | | | | | | | | | |

Erhebungsbogen

B

| | | | | | |
|----------------------------|---|--------------|---|----------------|------|
| Projekt | Biotopkartierung Hamburg, Datenbestand aus FoxPro | | Interne Nr. | 15565 | |
| | | | DK5 DK5-GK | 5842 | 6044 |
| Handlungsbedarf | Nein | | DK5 - Name | Schnelsen-West | |
| Bearbeitung | MAU | Kopie | Biotop-Nr. alt | 75 | 55 |
| Räumliche Abbildung | Fläche | | Kartierung | 15.07.1995 | |
| Anzahl Abschnitte | 1 | | Fläche / Länge [m²/m] | 3770,499 | |
| | | | Breite (lineare Abb.) [m] | | |

Pflanzenartenliste

| Gruppe / Pflanzenart | MS | M | W | Vs | St | PA | Ph | Sz | VS | V | G | cf | § | Rote Liste | | | | |
|--|----|---|---|----|----|----|----|----|----|---|---|----|-----------|------------|----|----|---|--|
| | | | | | | | | | | | | | | HH | ND | SH | D | |
| Chenopodium album (Weißer Gänsefuß) | 7 | X | | - | | | | | | | | | | | | | | |
| Epilobium spec. (Weidenröschen) | 7 | X | | - | | | | | | | | | | | | | | |
| Fagus sylvatica (Rotbuche) | 7 | X | | - | | | | | | | | | | | | | | |
| Fraxinus excelsior (Gewöhnliche Esche) | 7 | X | | - | | | | | | | | | | | | | | |
| Geranium molle (Weicher Storchschnabel) | 7 | X | | - | | | | | | | | | | | | | | |
| Holcus lanatus (Wolliges Honiggras) | 7 | d | | - | | | | | | | | | | | | | | |
| Lapsana communis (Rainkohl) | 7 | X | | - | | | | | | | | | | | | | | |
| Lolium perenne (Ausdauerndes Weidelgras) | 7 | X | | - | | | | | | | | | | | | | | |
| Picea abies (Gemeine Fichte) | 7 | X | | - | | | | | | | | | | | | | | |
| Plantago lanceolata (Spitz-Wegerich) | 7 | X | | - | | | | | | | | | | | | | | |
| Poa trivialis (Gewöhnliches Rispengras) | 7 | X | | - | | | | | | | | | | | | | | |
| Rubus fruticosus agg. (Artengruppe Echte Brombeere) | 7 | X | | - | | | | | | | | | | | | | | |
| Sambucus nigra (Schwarzer Holunder) | 7 | X | | - | | | | | | | | | | | | | | |
| Taraxacum sect. Ruderalia (Artengruppe Gemeiner Löwenzahn) | 7 | X | | - | | | | | | | | | | | | | D | |
| Urtica dioica (Große Brennessel) | 7 | X | | - | | | | | | | | | | | | | | |
| Anzahl Rote Liste Arten | | | | | | | | | | | | | 1 | | | | | |
| Anzahl Arten | | | | | | | | | | | | | 21 | | | | | |

MS: Mengensystem; M: Mengenangabe, W: Bewertung der Art (FFH-Monitoring), Vs: Vegetationsschicht, St: Status, PA: Autor Phänologie; Ph: Phänologie, Sz: Soziabilität, VS: Vitalitätssystem; V: Vitalität, G: Geschlecht, cf: unsichere Bestimmung, §: Schutz nach BNatSchG, HH: Rote Liste Hamburg, Nds: Rote Liste Niedersachsen, SH: Rote Liste Schleswig-Holstein, D: Rote Liste Deutschland