

Erhebungsbogen

B

Projekt	Biotopkartierung Hamburg, Datenbestand aus FoxPro	Interne Nr.	13798
		DK5 DK5-GK	5834 5836
Handlungsbedarf	Nein	DK5 - Name	Groß-Flottbek
Bearbeitung	DIE Kopie Nein	Biotop-Nr. alt	11 10
Räumliche Abbildung	Fläche	Kartierung	15.09.1988
Anzahl Abschnitte	1	Fläche / Länge [m²/m]	7681,9037
		Breite (lineare Abb.) [m]	

Gesetzlicher Schutz _ kein gesetzl. Schutz kein gesetzlich geschütztes Biotop **Schutz nur teilweise** Nein

Gesamtbewertung 0 keine Angabe

- Alter
- Belastungsgrad
- Ökolog. Funktion
- Seltenheit

Bestandsbeschreibung

Angepflanzter Gehölzbestand WLX am Sportplatz mit Baumschicht aus dominant Pappeln. In der Strauchschicht wachsen Strauchweiden, Feldahorn und Rosen. Die Krautschicht ist artenreich.

Wertstufe: 5

Spezielle Nutzungen:

Nutzungsintensität:

Vorkommende Pflanzengesellschaften: Keine

Vorkommen an Biotoptypen

1	TF	Typ	HF	F.Anteil
2	BTYP	Biotoptyp	- gesetzl. Grundl.	
3	Zusatz	Zusatz zum Biotoptypen		
4	LRT	Lebensraumtyp		
1	1		Ja	100 %
2	WX	Sonstiger Laubforst, naturfern (2000)		

Räumliche Lage

Lagebeschreibung	ohne Angabe		
Nachbarnutzung/en			
Rechtswert (X)	559706	Hochwert (Y)	5935169
Bezirk	Altona	Naturraum	Geestplatten westlich der Alster (696.01)
Stadtteil (OT-Nr.)	Bahrenfeld (216)	Gemarkung	Bahrenfeld (211)
Digitaler Grünplan	<input checked="" type="checkbox"/> Hafengesamtgebiet	<input type="checkbox"/> Ramsargebiet	<input type="checkbox"/> EG-Vogelschutzgeb.
Ausgleichsflächen	<input type="checkbox"/> Biosphärenreservat	<input type="checkbox"/> Nationalpark	<input type="checkbox"/>
NSG / ND / LSG	LSG Bahrenfeld [HH-2004 / Anteil: 91%]		
FFH-GEBIET			
Wasserschutzgebiet			

Erhebungsbogen

B

Projekt	Biotopkartierung Hamburg, Datenbestand aus FoxPro	Interne Nr.	13798
		DK5 DK5-GK	5834 5836
		DK5 - Name	Groß-Flottbek
Handlungsbedarf	Nein	Biotop-Nr. alt	11 10
Bearbeitung	DIE	Kartierung	15.09.1988
Räumliche Abbildung	Fläche	Fläche / Länge [m²/m]	7681,9037
Anzahl Abschnitte	1	Breite (lineare Abb.) [m]	

Räumliche Lage

Karte

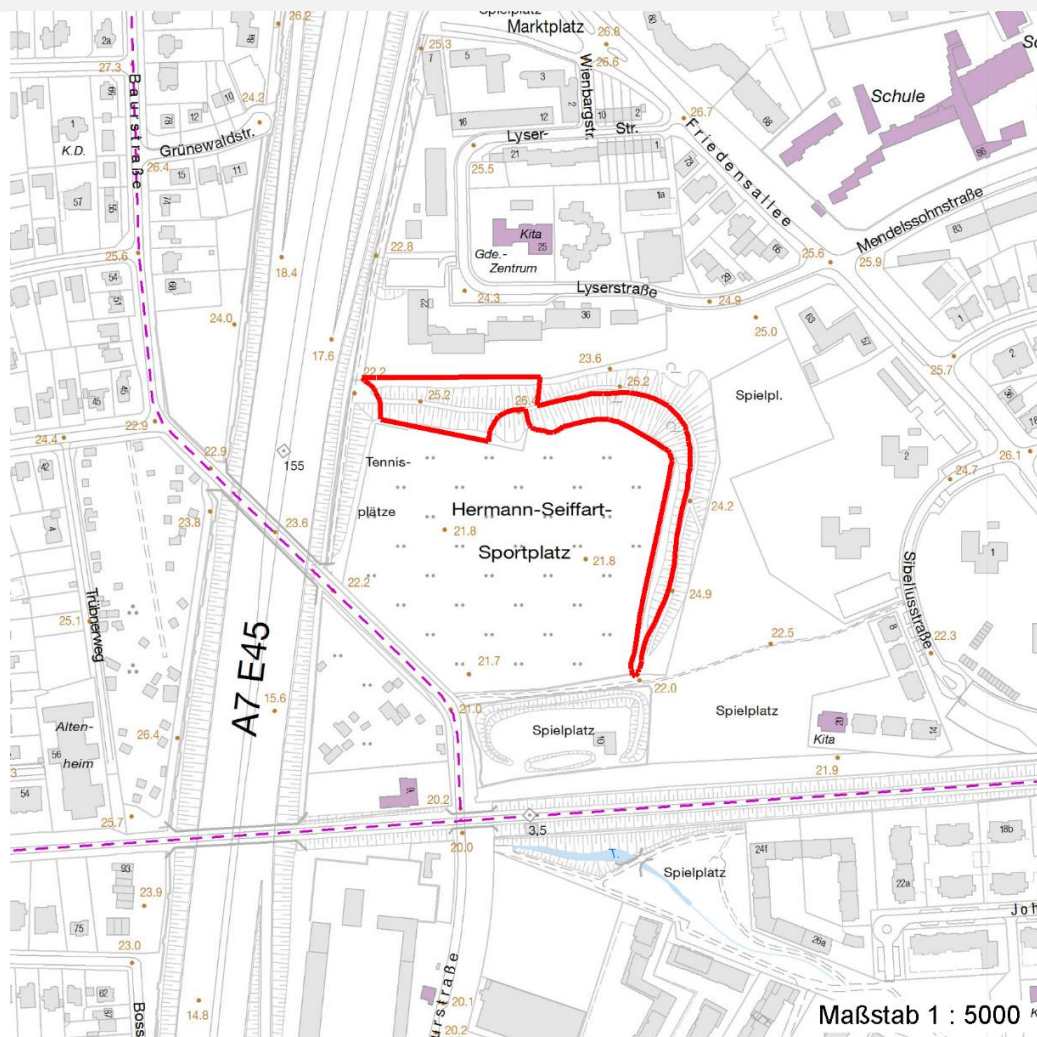

Weitere Erhebungsbögen

Interne Nr.	Interne Nr. Zuordnung	DK5	Biotop-Nr.	Kartierung	Zuordnung	DK5 (GK)	Biotop-Nr. (alt)
13798	13799	5834	11	11.05.2003	N	5836	10
13798	13799	5834	11	11.05.2003	K	5836	10

Zuordnung: N = nachfolgende Kartierung, K = weitere Kartierungen (zeitlich vorher oder nachher)

Weitere Angaben

Merkmal	Wert
Auswertung	
Gefährdung / Einflüsse	Eutrophierung Standortfremde Gehölze Wurzelaum-/Bodenverdichtung
Wertgesichtspunkte	Artenreich artenreiche Ausprägung

Erhebungsbogen

B

Projekt	Biotopkartierung Hamburg, Datenbestand aus FoxPro	Interne Nr.	13798
		DK5 DK5-GK	5834 5836
Handlungsbedarf	Nein	DK5 - Name	Groß-Flottbek
Bearbeitung	DIE	Biotop-Nr. alt	11 10
Räumliche Abbildung	Fläche	Kartierung	15.09.1988
Anzahl Abschnitte	1	Fläche / Länge [m²/m]	7681,9037
		Breite (lineare Abb.) [m]	

Weitere Angaben

Merkmal	Wert
zoologisch bedeutsame Strukturen	Dominanz von Laubgehölzen
Bedeutung für Tiergruppe	Dichte spontane Gebüsche
Maßnahmen	Vögel
	Kein Biozideinsatz
	Entfernung (folgender Bäume und Straeucher)
	Hybridpappeln
	Keine Duengung
	Pflegeschnitt

Teilflächenbeschreibung

Teilflächentyp		Teilflächen-Nr.	1
Biotoptyp	Sonstiger Laubforst, naturfern (2000)	Biotoptyp	WX
- Zusatz		- gesetzl. Grundl.	
FFH-LRT		FFH-LRT	
Beschreibung		Entw.potential LRT	
Standort: Substrat: Erde		Hauptfläche	Ja
		Flächenanteil	100 %
		FFH-Unters.Fläche	Nein
		Saatgutfläche	Nein

Weitere Angaben

Merkmal	Wert
Boden	
Feuchte	6 - mäßig feucht und wechselfeucht
Standort, Relief	
Relief	Böschung
Ausrichtung	V - Verschiedene
Belichtung	3 - schattig
Luft	keine Besonderheiten
Veg. - Deckg./Ant.	
1. Baumschicht	50 %
Strauchschicht	50 %
1. Krautschicht	30 %
Mooschicht	10 %

Projekt	Biotopkartierung Hamburg, Datenbestand aus FoxPro	Interne Nr. DK5 DK5-GK DK5 - Name Biotop-Nr. alt Kartierung Fläche / Länge [m ² /m] Breite (lineare Abb.) [m]	13798 5834 5836 Groß-Flottbek 11 10 15.09.1988 7681,9037
Handlungsbedarf	Nein	Kopie	Nein
Bearbeitung	DIE		
Räumliche Abbildung	Fläche		
Anzahl Abschnitte	1		

Zeigerwerte der Pflanzenartenliste (Auswertung)

Standort	Belichtung	halbsonnig bis halbschattig	6,3
Boden	Feuchte	mäßig feucht und wechselfeucht	5,9
	Stickstoff (N)	mäßig stickstoffarm bis stickstoffreich	5,6
	Reaktion	schwach sauer	6,5
Vegetation	Mahdverträglichkeit	gut schnittverträglich	6,9
Zeigerwerte	Futterwert	ausreichende Futterqualität	5,1
	Wechselfeuchteanzeiger		5
	Giftpflanzen		1
	Überschw.anzeiger		4

Pflanzenartenliste

Gruppe / Pflanzenart	MS	M	W	Vs	St	PA	Ph	Sz	VS	V	G	cf	§	Rote Liste			
														HH	ND	SH	D
Tracheobionta (Gefäßpflanzen)																	
Acer campestre (Feld-Ahorn)	7	X		-													
Achillea millefolium (Gewöhnliche Schafgarbe)	1	+		-													
Agrostis capillaris (Rotes Straußgras)	7	h		-													
Alnus incana (Grau-Erle)	7	X		-													
Arctium lappa (Große Klette)	1	+		-													
Artemisia vulgaris (Gewöhnlicher Beifuß)	7	X		-													
Atriplex patula (Spreizende Melde)	1	+		-													
Betula pendula (Hänge-Birke)	7	X		-													
Calamagrostis epigejos (Land-Reitgras)	1	+		-													
Carex hirta (Behaarte Segge)	1	+		-													
Cirsium arvense (Acker-Kratzdistel)	1	+		-													
Cirsium vulgare (Gewöhnliche Kratzdistel)	1	+		-													
Cornus sanguinea (Roter Hartriegel)	7	X		-													
Cotoneaster spec. (Zwergmispel)	7	X		-													
Dactylis glomerata (Wiesen-Knäuelgras)	7	h		-													
Deschampsia cespitosa (Rasen-Schmiele)	1	+		-													
Elaeagnus angustifolia (Schmalblättrige Ölweide)	7	X		-													
Elymus repens (Gewöhnliche Quecke)	7	h		-													
Epilobium parviflorum (Kleinblütiges Weidenröschen)	1	+		-										V			
Festuca ovina (Schaf-Schwingel)	1	+		-										V	V	V	
Festuca rubra (Rot-Schwingel)	7	h		-													
Glechoma hederacea (Gundermann)	1	+		-													
Holcus lanatus (Wolliges Honiggras)	1	+		-													
Hypericum perforatum (Echtes Johanniskraut)	1	+		-													
Lolium perenne (Ausdauerndes Weidelgras)	7	X		-													
Lonicera xylosteum (Rote Heckenkirsche)	1	+		-													
Pinus sylvestris (Wald-Kiefer)	7	X		-													
Plantago major (Breit-Wegerich)	7	X		-													
Poa pratensis (Wiesen-Rispengras)	1	+		-													
Populus alba (Silber-Pappel)	7	h		-													
Populus nigra (Schwarz-Pappel)	7	h		-										2	3	3	
Populus spec. (Pappel)	7	d		-													
Populus tremula (Zitter-Pappel)	7	h		-													
Populus x canescens (Grau-Pappel)	7	h		-													
Potentilla fruticosa	1	+		-													

Erhebungsbogen

B

Projekt	Biotopkartierung Hamburg, Datenbestand aus FoxPro	Interne Nr.	13798
		DK5 DK5-GK	5834 5836
Handlungsbedarf	Nein	DK5 - Name	Groß-Flottbek
Bearbeitung	DIE	Biotop-Nr. alt	11 10
Räumliche Abbildung	Fläche	Kartierung	15.09.1988
Anzahl Abschnitte	1	Fläche / Länge [m²/m]	7681,9037
		Breite (lineare Abb.) [m]	

Pflanzenartenliste

Gruppe / Pflanzenart	MS	M	W	Vs	St	PA	Ph	Sz	VS	V	G	cf	§	Rote Liste			
														HH	ND	SH	D
Prunus avium (Vogel-Kirsche)	7	h		-													
Prunus spinosa spinosa (Schlehe)	7	X		-													
Ribes alpinum (Alpen-Johannisbeere)	1	+		-													D
Robinia pseudoacacia (Robinie)	1	+		-													
Rosa canina (Hunds-Rose)	7	X		-													
Rosa rugosa (Kartoffel-Rose)	1	+		-													
Rosa spec. (Rose)	7	h		-													
Rubus fruticosus agg. (Artengruppe Echte Brombeere)	1	+		-													
Rumex obtusifolius (Stumpflättriger Ampfer)	1	+		-													
Salix caprea (Sal-Weide)	7	X		-													
Salix purpurea lambertiana (Quirl-Weide)	7	X		-													
Salix viminalis (Korb-Weide)	7	X		-													
Sambucus nigra (Schwarzer Holunder)	7	X		-													
Scorzoneroides autumnalis (Herbst-Löwenzahn)	1	+		-													
Scrophularia nodosa (Knotige Braunwurz)	1	+		-													
Solidago gigantea (Riesen-Goldrute)	1	+		-													
Symphoricarpos spec. (Schneebeere)	7	X		-													
Taraxacum spec. (Löwenzahn)	1	+		-													
Trifolium dubium (Kleiner Klee)	1	+		-													
Trifolium repens (Weiß-Klee)	1	+		-													
Urtica dioica (Große Brennessel)	1	+		-													
Viburnum lantana (Wolliger Schneeball)	7	X		-													
Vicia cracca (Vogel-Wicke)	1	+		-													
Anzahl Rote Liste Arten														3	1	2	2
Anzahl Arten														58			

MS: Mengensystem; M: Mengenangabe, W: Bewertung der Art (FFH-Monitoring), Vs: Vegetationsschicht, St: Status, PA: Autor Phänologie; Ph: Phänologie, Sz: Soziabilität, VS: Vitalitätssystem; V: Vitalität, G: Geschlecht, cf: unsichere Bestimmung, §: Schutz nach BNatSchG, HH: Rote Liste Hamburg, Nds: Rote Liste Niedersachsen, SH: Rote Liste Schleswig-Holstein, D: Rote Liste Deutschland