

Erhebungsbogen

B

| | | | |
|----------------------------|--------------------------|---|------------------|
| Projekt | Biotopkartierung Hamburg | Interne Nr. | 123312 |
| | | DK5 DK5-GK | 5830 5832 |
| Handlungsbedarf | Nein | DK5 - Name | Finkenwerder-Ost |
| Bearbeitung | Jan | Biotop-Nr. alt | 82 99 |
| Räumliche Abbildung | Fläche | Kartierung | 09.05.2018 |
| Anzahl Abschnitte | 2 | Fläche / Länge [m²/m] | 1961,8617 |
| | | Breite (lineare Abb.) [m] | |

Gesetzlicher Schutz **_ kein gesetzl. Schutz** **kein gesetzlich geschütztes Biotop** **Schutz nur teilweise** **Nein**

| | | |
|---------------------------|---|--|
| Gesamtbewertung | 4 | Verarmt, entwicklungsfähig |
| – Alter | 4 | Biotop mittleren Alters, 10 bis 20 Jahre |
| – Belastungsgrad | 5 | Flächenhaft mittlere oder örtlich starke Belastung |
| – Ökolog. Funktion | 6 | Hohe Bedeutung in einem Biotopkomplex, für den lokalen Biotopverbund oder als Puffer |
| – Seltenheit | 5 | Seltener Biotoptyp, floristisch stark verarmt, ohne seltener Pflges. od. verbr. artenreicher Biotoptyp |

Bestandsbeschreibung

Flache, grabenartige Regenrückhalteteiche mit keiner submerser Vegetation. Das Wasser im Abschnitt 1 ist am Überlauf im Westen eingetrübt, ansonsten klar, riecht aber brackig.
Die Ufer sind relativ steil und haben nur einen schmalen Ufersaum. Im Abschnitt 2 erfolgt eine Mahd des breiteren östlichen Uferstreifens.

Vorkommen an Biotoptypen

| 1 | TF | Typ | HF | F.Anteil |
|---|--------|-----------------------------------|--------------------|----------|
| 2 | BTYP | Biotoptyp | - gesetzl. Grundl. | |
| 3 | Zusatz | Zusatz zum Biotoptypen | | |
| 4 | LRT | Lebensraumtyp | | |
| 1 | 1 | | Ja | 100 % |
| 2 | SXR | Rückhaltebecken, naturfern (2018) | | |

Räumliche Lage

| | | | |
|---------------------------|--|---|--|
| Lagebeschreibung | an der Dradenastraße | | |
| Nachbarnutzung/en | Industriegebiet | | |
| Rechtswert (X) | 559759 | Hochwert (Y) | 5931039 |
| Bezirk | Hamburg-Mitte | Naturraum | Finkenwerder, Altenwerder (673.00) |
| Stadtteil (OT-Nr.) | Waltershof (140) | Gemarkung | Finkenwerder Nord (106) |
| Digitaler Grünplan | <input type="checkbox"/> Hafengesamtgebiet | <input checked="" type="checkbox"/> Ramsargebiet | <input type="checkbox"/> EG-Vogelschutzgeb. |
| Ausgleichsflächen | <input type="checkbox"/> Biosphärenreservat | <input type="checkbox"/> Nationalpark | <input type="checkbox"/> |
| NSG / ND / LSG | | | |
| FFH-GEBIET | | | |
| Wasserschutzgebiet | | | |

Erhebungsbogen

B

| | | | | | |
|----------------------------|--------------------------|--------------|---|-------------------------|---------|
| Projekt | Biotopkartierung Hamburg | | Interne Nr. | 123312 | |
| | | | DK5 DK5-GK | 5830 | 5832 |
| Handlungsbedarf | Nein | | DK5 - Name | Finkenwerder-Ost | |
| Bearbeitung | Jan | Kopie | Ja | Biotop-Nr. alt | 82 99 |
| Räumliche Abbildung | Fläche | | Kartierung | 09.05.2018 | |
| Anzahl Abschnitte | 2 | | Fläche / Länge [m²/m] | 1961,8617 | |
| | | | Breite (lineare Abb.) [m] | | |

Räumliche Lage

Karte

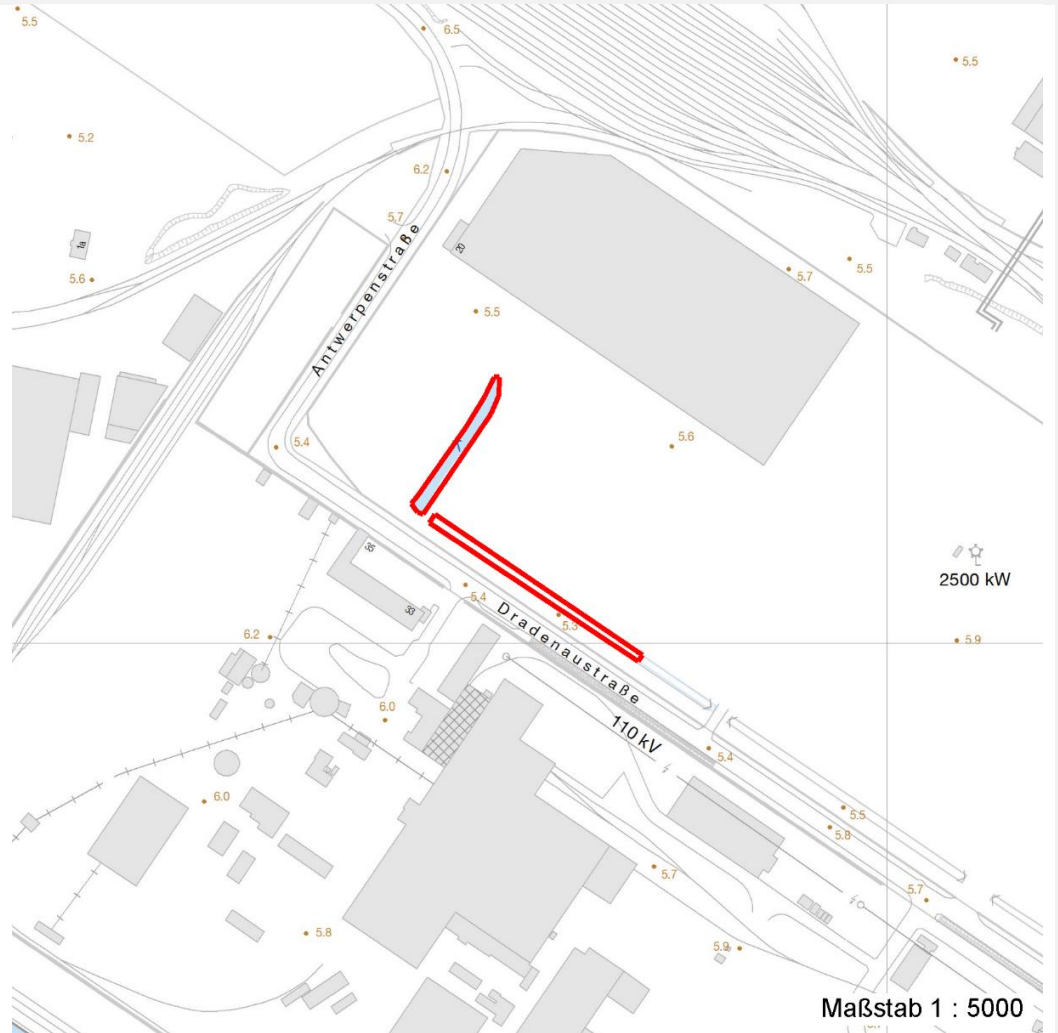

Weitere Erhebungsbögen

| Interne Nr. | Interne Nr. Zuordnung | DK5 | Biotop-Nr. | Kartierung | Zuordnung | DK5 (GK) | Biotop-Nr. (alt) |
|-------------|-----------------------|------|------------|------------|-----------|----------|------------------|
| 123312 | 13297 | 5830 | 82 | 08.09.2009 | K | 5832 | 99 |

Zuordnung: N = nachfolgende Kartierung, K = weitere Kartierungen (zeitlich vorher oder nachher)

Foto

| Interne Nr. | Index | Dateiname | Aufnahmerichtung |
|-------------|-------|-----------------------|------------------|
| 68580 | 0 | 5830_82_090518_13.JPG | Westen |
| 68581 | 0 | 5830_82_090518_12.JPG | Westen |
| 68582 | 0 | 5830_82_090518_11.JPG | Osten |
| 68583 | 0 | 5830_82_090518_14.JPG | |
| 68584 | 0 | 5830_82_090518_15.JPG | |

Erhebungsbogen

B

| | | | | | |
|----------------------------|--------------------------|--------------|---|-------------------|------------------|
| Projekt | Biotopkartierung Hamburg | | Interne Nr. | 123312 | |
| Handlungsbedarf | Nein | | DK5 DK5-GK | 5830 | 5832 |
| Bearbeitung | Jan | Kopie | Ja | DK5 - Name | Finkenwerder-Ost |
| Räumliche Abbildung | Fläche | | Biotop-Nr. alt | 82 | 99 |
| Anzahl Abschnitte | 2 | | Kartierung | 09.05.2018 | |
| | | | Fläche / Länge [m²/m] | 1961,8617 | |
| | | | Breite (lineare Abb.) [m] | | |

Weitere Angaben

| Merkmal | Wert |
|-----------------------|---|
| Auswertung | |
| Gefährdung/ Einflüsse | Gewässerbelastung |
| Wertgesichtspunkte | Naturnahes Element in beeinträchtigter Umgebung |
| Maßnahmen | 1.3 - Extensive Nutzung / Pflege |

Foto

| | | | |
|-------------------------|-----------------------|-------------------------|-----------------------|
| Fotodatei | 5830_82_090518_13.JPG | Fotodatei | 5830_82_090518_14.JPG |
| Bildbeschreibung | Abschnitt 1 | Bildbeschreibung | k.A. |
| Aufnahmerichtung | Westen | Aufnahmerichtung | |



Foto

| | | | |
|-------------------------|--|-------------------------|---|
| Fotodatei | 5830_82_090518_11.JPG | Fotodatei | 5830_82_090518_12.JPG |
| Bildbeschreibung | Abschnitt 1. westlicher Auslaufbereich | Bildbeschreibung | Baschnitt 2 von der östlichen Seite, durch den Zaun aufgenommen |
| Aufnahmerichtung | Osten | Aufnahmerichtung | Westen |



Erhebungsbogen

B

| | | | |
|----------------------------|--------------------------|---|------------------|
| Projekt | Biotopkartierung Hamburg | Interne Nr. | 123312 |
| | | DK5 DK5-GK | 5830 5832 |
| | | DK5 - Name | Finkenwerder-Ost |
| Handlungsbedarf | Nein | Biotop-Nr. alt | 82 99 |
| Bearbeitung | Jan | Kartierung | 09.05.2018 |
| Räumliche Abbildung | Fläche | Fläche / Länge [m²/m] | 1961,8617 |
| Anzahl Abschnitte | 2 | Breite (lineare Abb.) [m] | |

Teilflächenbeschreibung

| | | | |
|-----------------------|-----------------------------------|---------------------------|-------|
| Teilflächentyp | | Teilflächen-Nr. | 1 |
| Biotoptyp | Rückhaltebecken, naturfern (2018) | Biotoptyp | SXR |
| - Zusatz | | - gesetzl. Grundl. | |
| FFH-LRT | | FFH-LRT | |
| Beschreibung | | Entw.potential LRT | |
| | | Hauptfläche | Ja |
| | | Flächenanteil | 100 % |
| | | FFH-Unters.Fläche | Nein |
| | | Saatgutfläche | Nein |

Zeigerwerte der Pflanzenartenliste (Auswertung)

| | | | |
|--------------------|-------------------------------|---|-----|
| Standort | Belichtung | halbsonnig | 7 |
| Boden | Feuchte | feucht | 7,1 |
| | Stickstoff (N) | mäßig stickstoffarm bis stickstoffreich | 6,5 |
| | Reaktion | schwach sauer | 6,2 |
| Vegetation | Mahdverträglichkeit | mäßig schnittverträglich (erster Schnitt nicht vor 1. Juli) | 5,2 |
| Zeigerwerte | Futterwert | sehr geringwertiges Futter | 2 |
| | Wechselfeuchteanzeiger | | 4 |
| | Giftpflanzen | | 1 |
| | Überschw.anzeiger | | 2 |

Pflanzenartenliste

| Gruppe / Pflanzenart | MS | M | W | Vs | St | PA | Ph | Sz | VS | V | G | cf | § | Rote Liste | | | |
|---|----|---|---|----|----|----|----|----|----|----|---|----|---|------------|----|----|---|
| | | | | | | | | | | | | | | HH | ND | SH | D |
| Tracheobionta (Gefäßpflanzen) | | | | | | | | | | | | | | | | | |
| Epilobium hirsutum (Zottiges Weidenröschen) | 7 | z | | | | | | | | | | | | | | | |
| Equisetum arvense (Acker-Schachtelhalm) | 7 | w | | | | | | | | | | | | | | | |
| Glechoma hederacea (Gundermann) | 7 | z | | | | | | | | | | | | | | | |
| Iris pseudacorus (Gelbe Schwertlilie) | 7 | w | | | | | | | | | | | b | | | | |
| Juncus effusus (Flutter-Binse) | 7 | z | | | | | | | | | | | | | | | |
| Lythrum salicaria (Blut-Weiderich) | 7 | z | | | | | | | | | | | | | | | |
| Medicago lupulina (Hopfenklee) | 7 | w | | | | | | | | | | | | | | | |
| Persicaria amphibia (Wasser-Knöterich) | 7 | w | | | | | | | | | | | | | | | |
| Phalaris arundinacea (Rohr-Glanzgras) | 7 | z | | | | | | | | | | | | | | | |
| Ranunculus repens (Kriechender Hahnenfuß) | 7 | z | | | | | | | | | | | | | | | |
| Rubus fruticosus agg. (Artengruppe Echte Brombeere) | 7 | z | | | | | | | | | | | | | | | |
| Symphytum officinale (Echter Beinwell) | 7 | w | | | | | | | | | | | | | | | |
| Tanacetum vulgare (Rainfarn) | 7 | w | | | | | | | | | | | | | | | |
| Typha latifolia (Breitblättriger Rohrkolben) | 7 | w | | | | | | | | | | | | | | | |
| Anzahl Rote Liste Arten | | | | | | | | | | | | | | | | | |
| Anzahl Arten | | | | | | | | | | 14 | | | | | | | |

MS: Mengensystem; M: Mengenangabe, W: Bewertung der Art (FFH-Monitoring), Vs: Vegetationsschicht, St: Status, PA: Autor Phänologie; Ph: Phänologie, Sz: Soziabilität, VS: Vitalitätssystem; V: Vitalität, G: Geschlecht, cf: unsichere Bestimmung, §: Schutz nach BNatSchG, HH: Rote Liste Hamburg, Nds: Rote Liste Niedersachsen, SH: Rote Liste Schleswig-Holstein, D: Rote Liste Deutschland

Erhebungsbogen

B

| | | | |
|----------------------------|--------------------------|---|------------------|
| Projekt | Biotopkartierung Hamburg | Interne Nr. | 123312 |
| Handlungsbedarf | Nein | DK5 DK5-GK | 5830 5832 |
| Bearbeitung | Jan | DK5 - Name | Finkenwerder-Ost |
| Räumliche Abbildung | Fläche | Biotop-Nr. alt | 82 99 |
| Anzahl Abschnitte | 2 | Kartierung | 09.05.2018 |
| | | Fläche / Länge [m²/m] | 1961,8617 |
| | | Breite (lineare Abb.) [m] | |