

Erhebungsbogen

B

| | | | |
|----------------------------|--|---|------------------|
| Projekt | Biotopkartierung Hamburg, Datenbestand aus FoxPro | Interne Nr. | 12699 |
| | | DK5 DK5-GK | 5828 5830 |
| Handlungsbedarf | Nein | DK5 - Name | Hohenwisch |
| Bearbeitung | HAR | Biotop-Nr. alt | 89 115 |
| Räumliche Abbildung | Fläche | Kartierung | 15.08.1993 |
| Anzahl Abschnitte | 1 | Fläche / Länge [m²/m] | 11578,8711 |
| | | Breite (lineare Abb.) [m] | |

Gesetzlicher Schutz **_ kein gesetzl. Schutz kein gesetzlich geschütztes Biotop** **Schutz nur teilweise** **Nein**

Gesamtbewertung 0 keine Angabe

- Alter
- Belastungsgrad
- Ökolog. Funktion
- Seltenheit

Bestandsbeschreibung

Relativ artenreiche, vom Wiesen-Fuchsschwanz dominierte Wiese, die zwei- bis dreimal im Jahr gemäht wird. Auffällig ist der gegenüber den meisten benachbarten Flächen insgesamt hohe Anteil krautiger Arten wie Wiesen-Schaumkraut, Großer Sauerampfer und Scharfer Hahnenfuß. Auf der Fläche befindet sich ein recht großer Bestand der in Hamburg vom Aussterben bedrohten Schachbrettblume (*Fritellaria meleagris*). Am Südrand der Fläche verläuft eine Gehölzreihe.

Bewertung: 7

Spezielle Nutzungen: Mahd

Nutzungsintensität:

Vorkommende Pflanzengesellschaften:

Vorkommen an Biotoptypen

| 1 | TF | Typ | HF | F.Anteil |
|---|----------|---|----|--------------------|
| 2 | BTYP | Biotoptyp | | - gesetzl. Grundl. |
| 3 | Zusatz | Zusatz zum Biotoptypen | | |
| 4 | LRT | Lebensraumtyp | | |
| 1 | 1 | | Ja | 100 % |
| 2 | GM | Artenreiches Grünland frischer bis mäßig trockener Standorte (2000) | | |
| 4 | kein LRT | kein Lebensraumtyp nach FFH-Richtlinie | | |

Räumliche Lage

| | | | | |
|---------------------------|---|---------------------------------------|---------------------------------------|---|
| Lagebeschreibung | Südöstlich Kleiner Fährsand | | | |
| Nachbarnutzung/en | | | | |
| Rechtswert (X) | 558825 | Hochwert (Y) | 5928336 | |
| Bezirk | Harburg | Naturraum | Altländer Hoch- und Sietland (671.21) | |
| Stadtteil (OT-Nr.) | Moorburg (712) | Gemarkung | Francop (706) | |
| Digitaler Grünplan | <input type="checkbox"/> Hafengesamtgebiet | <input checked="" type="checkbox"/> x | Ramsargebiet | <input type="checkbox"/> EG-Vogelschutzgeb. |
| Ausgleichsflächen | <input type="checkbox"/> Biosphärenreservat | <input type="checkbox"/> | Nationalpark | <input type="checkbox"/> |
| NSG / ND / LSG | | | | |
| FFH-GEBIET | | | | |
| Wasserschutzgebiet | Süderelbmarsch/Harburger Berge [3 / Anteil: 100%] | | | |

Erhebungsbogen

B

| | | | |
|----------------------------|--|---|------------------|
| Projekt | Biotopkartierung Hamburg, Datenbestand aus FoxPro | Interne Nr. | 12699 |
| | | DK5 DK5-GK | 5828 5830 |
| | | DK5 - Name | Hohenwisch |
| Handlungsbedarf | Nein | Biotop-Nr. alt | 89 115 |
| Bearbeitung | HAR | Kartierung | 15.08.1993 |
| Räumliche Abbildung | Fläche | Fläche / Länge [m²/m] | 11578,8711 |
| Anzahl Abschnitte | 1 | Breite (lineare Abb.) [m] | |

Räumliche Lage

Karte

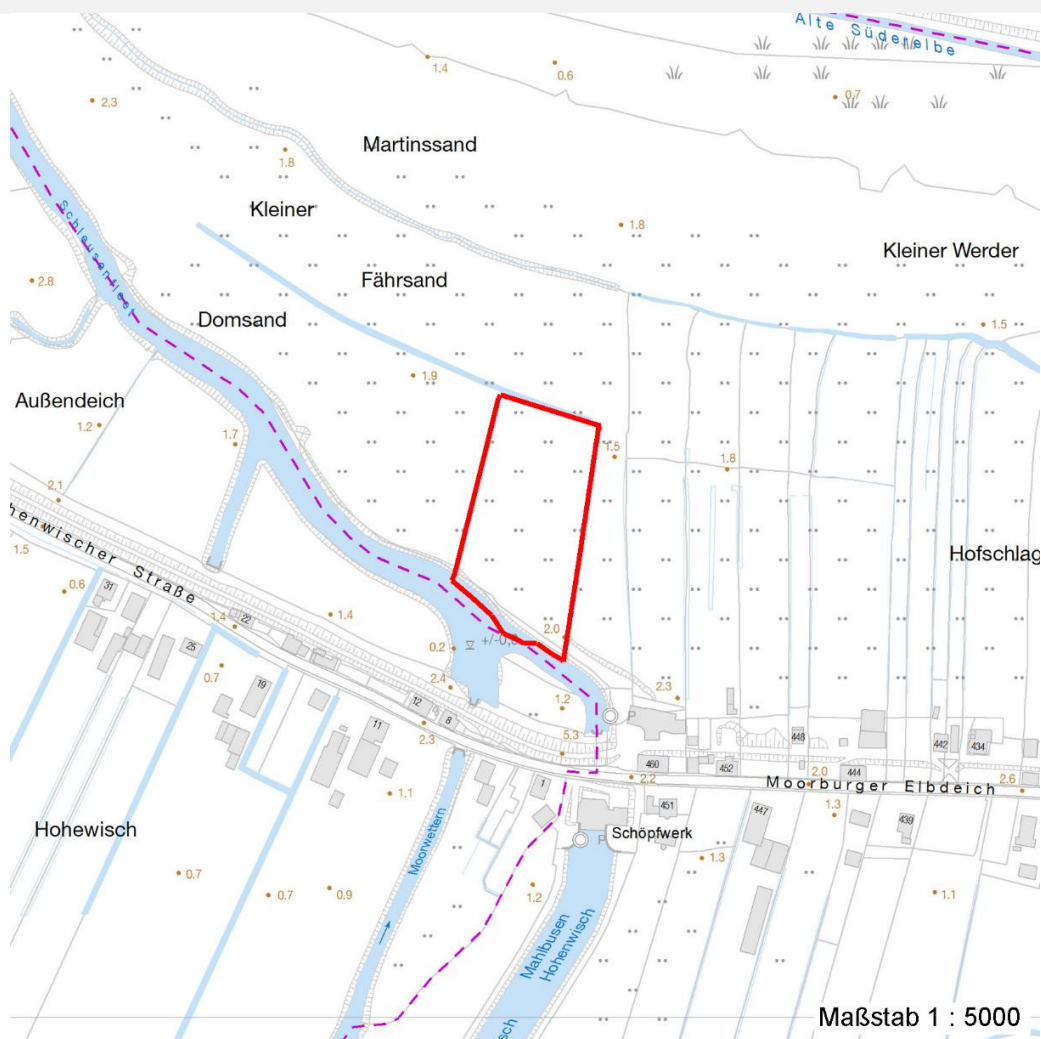

Weitere Erhebungsbögen

| Interne Nr. | Interne Nr. Zuordnung | DK5 | Biotop-Nr. | Kartierung | Zuordnung | DK5 (GK) | Biotop-Nr. (alt) |
|-------------|-----------------------|------|------------|------------|-----------|----------|------------------|
| 12699 | 12546 | 5828 | 208 | 26.09.2002 | N | 5830 | 10030 |

Zuordnung: N = nachfolgende Kartierung, K = weitere Kartierungen (zeitlich vorher oder nachher)

Erhebungsbogen

B

| | | | |
|----------------------------|--|---|------------|
| Projekt | Biotopkartierung Hamburg, Datenbestand aus FoxPro | Interne Nr. | 12699 |
| | | DK5 DK5-GK | 5828 5830 |
| Handlungsbedarf | Nein | DK5 - Name | Hohenwisch |
| Bearbeitung | HAR | Biotop-Nr. alt | 89 115 |
| Räumliche Abbildung | Fläche | Kartierung | 15.08.1993 |
| Anzahl Abschnitte | 1 | Fläche / Länge [m²/m] | 11578,8711 |
| | | Breite (lineare Abb.) [m] | |

Teilflächenbeschreibung

| | | | |
|-----------------------|---|---------------------------|----------|
| Teilflächentyp | | Teilflächen-Nr. | 1 |
| Biotoptyp | Artenreiches Grünland frischer bis mäßig trockener Standorte (2000) | Biotoptyp | GM |
| - Zusatz | | - gesetzl. Grundl. | |
| FFH-LRT | kein Lebensraumtyp nach FFH-Richtlinie | FFH-LRT | kein LRT |
| Beschreibung | | Entw.potential LRT | |
| | | Hauptfläche | Ja |
| | | Flächenanteil | 100 % |
| | | FFH-Unters.Fläche | Nein |
| | | Saatgutfläche | Nein |

Zeigerwerte der Pflanzenartenliste (Auswertung)

| | | | |
|--------------------|-------------------------------|--|-----|
| Standort | Belichtung | halbsonnig | 6,8 |
| Boden | Feuchte | feucht | 6,6 |
| | Stickstoff (N) | stickstoffreich | 6,7 |
| | Reaktion | neutral | 6,7 |
| Vegetation | Mahdverträglichkeit | mäßig bis gut schnittverträglich (erster Schnitt nicht vor Mitte Juni) | 5,5 |
| Zeigerwerte | Futterwert | geringwertiges Futter | 3,1 |
| | Wechselfeuchteanzeiger | | 2 |
| | Giftpflanzen | | 2 |
| | Überschw.anzeiger | | 4 |

Pflanzenartenliste

| Gruppe / Pflanzenart | MS | M | W | Vs | St | PA | Ph | Sz | VS | V | G | cf | Rote Liste | | | | | | |
|---|----|---|---|----|----|----|----|----|----|---|---|----|------------|----|----|----|---|---|---|
| | | | | | | | | | | | | | § | HH | ND | SH | D | | |
| Tracheobionta (Gefäßpflanzen) | | | | | | | | | | | | | | | | | | | |
| Alnus glutinosa (Schwarz-Erle) | 7 | X | | - | | | | | | | | | | | | | | | |
| Alopecurus pratensis (Wiesen-Fuchsschwanz) | 7 | X | | - | | | | | | | | | | | | | | | |
| Anthriscus sylvestris (Wiesen-Kerbel) | 7 | X | | - | | | | | | | | | | | | | | | |
| Bellis perennis (Ausdauerndes Gänseblümchen) | 7 | X | | - | | | | | | | | | | | | | | | |
| Cardamine pratensis agg. (Artengruppe Wiesen-Schaumkraut) | 7 | X | | - | | | | | | | | | | | | | | | V |
| Corylus avellana (Haselnuss) | 7 | X | | - | | | | | | | | | | | | | | | |
| Dactylis glomerata agg. (Artengruppe Wiesen-Knäuelgras) | 7 | X | | - | | | | | | | | | | | | | | | |
| Fritillaria meleagris (Schachblume) | 7 | X | | - | | | | | | | | | | b | 1 | 3 | 1 | 3 | |
| Heracleum sphondylium (Wiesen-Bärenklau) | 7 | X | | - | | | | | | | | | | | | | | | |
| Lathyrus pratensis (Wiesen-Platterbse) | 7 | X | | - | | | | | | | | | | | | | | | |
| Lolium perenne (Ausdauerndes Weidelgras) | 7 | X | | - | | | | | | | | | | | | | | | |
| Persicaria amphibia (Wasser-Knöterich) | 7 | X | | - | | | | | | | | | | | | | | | |
| Populus alba (Silber-Pappel) | 7 | X | | - | | | | | | | | | | | | | | | |
| Prunus spec. (Zwetsche) | 7 | X | | - | | | | | | | | | | | | | | | |
| Ranunculus acris (Scharfer Hahnenfuß) | 7 | X | | - | | | | | | | | | | | | | | | |
| Ranunculus auricomus agg. (Artengruppe Gold-Hahnenfuß) | 7 | X | | - | | | | | | | | | | | | | | 3 | |

Erhebungsbogen

B

| | | | | | |
|----------------------------|---|--------------|---|-------------|------|
| Projekt | Biotopkartierung Hamburg, Datenbestand aus FoxPro | | Interne Nr. | 12699 | |
| | | | DK5 DK5-GK | 5828 | 5830 |
| Handlungsbedarf | Nein | | DK5 - Name | Hohenwisch | |
| Bearbeitung | HAR | Kopie | Biotop-Nr. alt | 89 | 115 |
| Räumliche Abbildung | Fläche | Nein | Kartierung | 15.08.1993 | |
| Anzahl Abschnitte | 1 | | Fläche / Länge [m²/m] | 11578,8711 | |
| | | | Breite (lineare Abb.) [m] | | |

Pflanzenartenliste

| Gruppe / Pflanzenart | MS | M | W | Vs | St | PA | Ph | Sz | VS | V | G | cf | § | Rote Liste | | | |
|--|----|---|---|----|----|----|----|----|----|---|---|----|---|------------|----------|----------|----------|
| | | | | | | | | | | | | | | HH | ND | SH | D |
| Rumex acetosa (Großer Sauerampfer) | 7 | X | | - | | | | | | | | | | | | | |
| Rumex obtusifolius (Stumpfbblätteriger Ampfer) | 7 | X | | - | | | | | | | | | | | | | |
| Salix cinerea (Grau-Weide) | 7 | X | | - | | | | | | | | | | | | | |
| Salix viminalis (Korb-Weide) | 7 | X | | - | | | | | | | | | | | | | |
| Salix x rubens (Fahl-Weide) | 7 | X | | - | | | | | | | | | | | | | |
| Sambucus nigra (Schwarzer Holunder) | 7 | X | | - | | | | | | | | | | | | | |
| Stellaria media agg. (Artengruppe Vogelmiere) | 7 | X | | - | | | | | | | | | | | | | |
| Taraxacum sect. Ruderalia (Artengruppe Gemeiner Löwenzahn) | 7 | X | | - | | | | | | | | | | | | D | |
| Urtica dioica (Große Brennnessel) | 7 | X | | - | | | | | | | | | | | | | |
| Anzahl Rote Liste Arten | | | | | | | | | | | | | | 3 | 1 | 2 | 1 |
| Anzahl Arten | | | | | | | | | | | | | | 25 | | | |

MS: Mengensystem; M: Mengenangabe, W: Bewertung der Art (FFH-Monitoring), Vs: Vegetationsschicht, St: Status, PA: Autor Phänologie; Ph: Phänologie, Sz: Soziabilität, VS: Vitalitätssystem; V: Vitalität, G: Geschlecht, cf: unsichere Bestimmung, §: Schutz nach BNatSchG, HH: Rote Liste Hamburg, Nds: Rote Liste Niedersachsen, SH: Rote Liste Schleswig-Holstein, D: Rote Liste Deutschland