

Erhebungsbogen

B

| | | | |
|----------------------------|--------------------------|---|------------------|
| Projekt | Biotopkartierung Hamburg | Interne Nr. | 12397 |
| | | DK5 DK5-GK | 5826 5828 |
| Handlungsbedarf | Nein | DK5 - Name | Moorburg-West |
| Bearbeitung | SCÖ | Biotop-Nr. alt | 364 153 |
| Räumliche Abbildung | Linie | Kartierung | 25.09.2006 |
| Anzahl Abschnitte | 11 | Fläche / Länge [m²/m] | 1477,471 |
| | | Breite (lineare Abb.) [m] | 3 |

Gesetzlicher Schutz kein gesetzl. Schutz **kein gesetzlich geschütztes Biotop** **Schutz nur teilweise** **Nein**

| | | |
|---------------------------|---|--|
| Gesamtbewertung | 6 | Wertvoll |
| – Alter | 6 | Biotop mittleren Alters, 50 bis 100 Jahre |
| – Belastungsgrad | 6 | Flächenhaft geringe oder örtlich stärkere oder Vorbelastung mit deutlichem Einfluß |
| – Ökolog. Funktion | 7 | Sehr hohe Bedeutung in einem Biotopkomplex, für den lokalen Biotopverbund oder als Puffer |
| – Seltenheit | 6 | Seltener Biotoptyp, ohne seltene oder bedrohte Pflges., ungesättigtes Artenspektrum, reliktsche RL-Arten |

Bestandsbeschreibung

Gräben im südlich an das Brack anschließenden Extensivgrünland. Die Gewässer sind z. T. aufgeweitet und haben bis zu 2 m breite offene Wasserflächen, z. T. scheinen sie aber auch zu verlanden. Einige Gräben im Westen sind von lockeren oder dichten Erlensäumen begleitet. Die Bäume sind meist alt und haben bis zu 40 cm Stammdicke. Tlw. wurden sie auf den Stock gesetzt und treiben wieder neu aus. In den offenen Gräben hat sich meist eine artenreiche Vegetation aus Wasserfeder, Froschlöffel, Wasserfenchel u. a. entwickelt. Abschnittsweise sind die Gräben auch vollständig von Teich- und Wasserlinsen bedeckt.

Vorkommen an Biotoptypen

| 1 | TF | Typ | HF | F.Anteil |
|---|--------|---|----|--------------------|
| 2 | BTYP | Biotoptyp | | - gesetzl. Grundl. |
| 3 | Zusatz | Zusatz zum Biotoptypen | | |
| 4 | LRT | Lebensraumtyp | | |
| 1 | 1 | | Ja | 100 % |
| 2 | FGA | Nährstoffarmer Graben mit Stillgewässercharakter (2000) | | |
| 3 | gn | Niedermoor-Typ (gn) | | |

Räumliche Lage

| | | | |
|---------------------------|---|--|--|
| Lagebeschreibung | Moorburger Alter Deich, am Brack | | |
| Nachbarnutzung/en | Grünland | | |
| Rechtswert (X) | 558810 | Hochwert (Y) | 5927207 |
| Bezirk | Harburg | Naturraum | Altländer Randmoorsenke (671.22) |
| Stadtteil (OT-Nr.) | Moorburg (712) | Gemarkung | Moorburg (704) |
| Digitaler Grünplan | <input type="checkbox"/> Hafengesamtgebiet | <input type="checkbox"/> Ramsargebiet | <input type="checkbox"/> EG-Vogelschutzgeb. |
| Ausgleichsflächen | <input checked="" type="checkbox"/> Biosphärenreservat | <input type="checkbox"/> Nationalpark | <input type="checkbox"/> |
| NSG / ND / LSG | LSG Moorburg [HH-2043 / Anteil: 100%] | | |
| FFH-GEBIET | | | |
| Wasserschutzgebiet | Süderelbmarsch/Harburger Berge [3 / Anteil: 100%] | | |

| | | | |
|----------------------------|--------------------------|---|---------------|
| Projekt | Biotopkartierung Hamburg | Interne Nr. | 12397 |
| | | DK5 DK5-GK | 5826 5828 |
| Handlungsbedarf | Nein | DK5 - Name | Moorburg-West |
| Bearbeitung | SCÖ | Biotop-Nr. alt | 364 153 |
| Räumliche Abbildung | Linie | Kartierung | 25.09.2006 |
| Anzahl Abschnitte | 11 | Fläche / Länge [m²/m] | 1477,471 |
| | | Breite (lineare Abb.) [m] | 3 |

Räumliche Lage

Karte

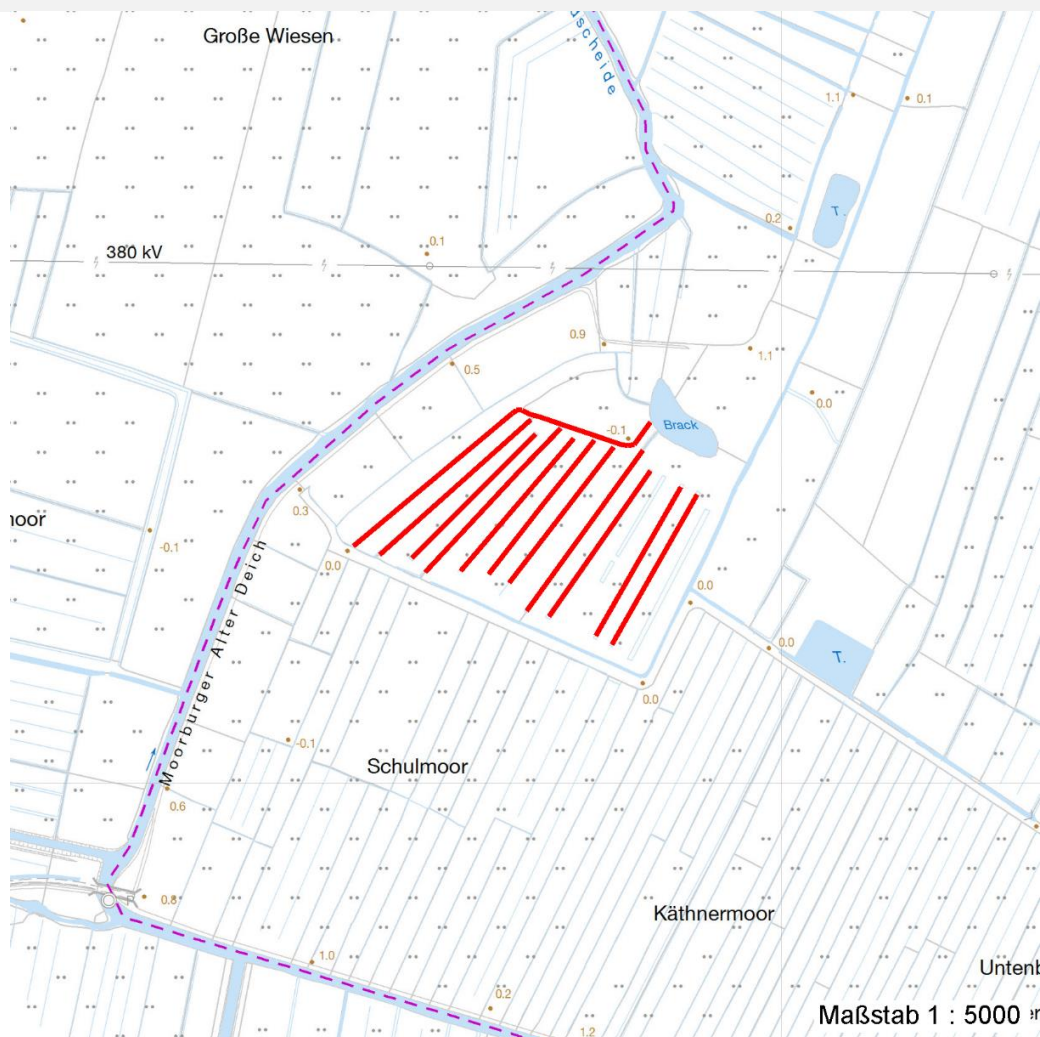

Weitere Erhebungsbögen

| Interne Nr. | Interne Nr. Zuordnung | DK5 | Biotop-Nr. | Kartierung | Zuordnung | DK5 (GK) | Biotop-Nr. (alt) |
|-------------|-----------------------|------|------------|------------|-----------|----------|------------------|
| 12397 | 12395 | 5826 | 364 | 01.09.1997 | K | 5828 | 153 |
| 12397 | 92233 | 5826 | 364 | 28.08.2015 | K | 5828 | 153 |

Zuordnung: N = nachfolgende Kartierung, K = weitere Kartierungen (zeitlich vorher oder nachher)

Foto

| Interne Nr. | Index | Dateiname | Aufnahmerichtung |
|-------------|-------|-----------------------|------------------|
| 6350 | 0 | 5826_364_250906_1.JPG | |

Weitere Angaben

| Merkmal | Wert |
|------------------------|---------------------------------|
| Auswertung | |
| Gefährdung / Einflüsse | Entwässerung von Nachbarflächen |

Erhebungsbogen

B

| | | | |
|----------------------------|--------------------------|---|---------------|
| Projekt | Biotopkartierung Hamburg | Interne Nr. | 12397 |
| | | DK5 DK5-GK | 5826 5828 |
| Handlungsbedarf | Nein | DK5 - Name | Moorburg-West |
| Bearbeitung | SCÖ | Biotop-Nr. alt | 364 153 |
| Räumliche Abbildung | Linie | Kartierung | 25.09.2006 |
| Anzahl Abschnitte | 11 | Fläche / Länge [m²/m] | 1477,471 |
| | | Breite (lineare Abb.) [m] | 3 |

Weitere Angaben

| Merkmal | Wert |
|----------------------------------|---|
| Wertgesichtspunkte | steile Böschungen Bedeutung für den Biotopverbund Offene Gewässer, wertvoller Wasserpflanzenwuchsort. |
| zoologisch bedeutsame Strukturen | Kleingewässer |
| Bedeutung für Tiergruppe | Amphibien Wassergebundene Insekten |
| Ziele der Entwicklung | Erhalt eines offenen Gewässers |
| Maßnahmen | Erhalt eines mesotrophen, offenen Gewässers extensive Unterhaltung Böschungen abflachen |

Foto

| | | |
|-------------------------|-----------------------|-------------------------|
| Fotodatei | 5826_364_250906_1.JPG | Fotodatei |
| Bildbeschreibung | | Bildbeschreibung |
| Aufnahmerichtung | | Aufnahmerichtung |

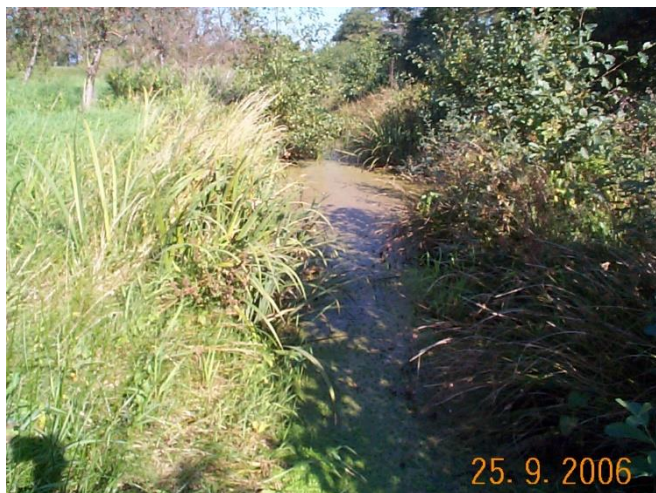

Teilflächenbeschreibung

| | | | |
|-----------------------|---|---------------------------|-------|
| Teilflächentyp | | Teilflächen-Nr. | 1 |
| Biotoptyp | Nährstoffarmer Graben mit Stillgewässercharakter (2000) | Biotoptyp | FGA |
| - Zusatz | Niedermoor-Typ (gn) | - gesetzl. Grundl. | |
| FFH-LRT | | FFH-LRT | |
| Beschreibung | Standort: extensiv unterhaltene Gräben | Entw.potential LRT | |
| | | Hauptfläche | Ja |
| | | Flächenanteil | 100 % |
| | | FFH-Unters.Fläche | Nein |
| | | Saatgutfläche | Nein |

Erhebungsbogen

B

| | | | | | |
|----------------------------|--------------------------|--------------|---------------------|---|----------------|
| Projekt | Biotopkartierung Hamburg | | Interne Nr. | 12397 | |
| | | | DK5 DK5-GK | 5826 | 5828 |
| Handlungsbedarf | Nein | | DK5 - Name | Moorburg-West | |
| Bearbeitung | SCÖ | Kopie | Nein | Biotop-Nr. alt | 364 153 |
| Räumliche Abbildung | Linie | | | Kartierung | 25.09.2006 |
| Anzahl Abschnitte | 11 | | | Fläche / Länge [m²/m] | 1477,471 |
| | | | | Breite (lineare Abb.) [m] | 3 |

Weitere Angaben

| Merkmal | Wert |
|---------------------------|---|
| Boden | |
| Bodentyp | HN - Niedermoor |
| Humosität | H - Torf |
| Humusform | ton - Niedermoortorf |
| Feuchte | 8 - naß |
| Stickstoffgehalt | 6 - mäßig stickstoffarm bis stickstoffreich |
| Gewässer | |
| Böschungshöhe | 0.50 m |
| Gewässertiefe | 0.30 m |
| Breite | 2.00 m |
| Wasserführung | g - gleichmäßige Wasserführung |
| Strömung | k - keine Strömung |
| Trübung | w - schwache Trübung |
| Standort, Relief | |
| Relief | steile Böschungen |
| Böschungsneigung | steil - 1:1 bis 1:2 |
| Belichtung | 6 - halbsonnig bis halbschattig |
| Veg. - Deckg./Ant. | |
| Gesamt | 90 % |
| 1. Baumschicht | 60 % |
| Strauchschicht | 30 % |
| 1. Krautschicht | 70 % |
| Veg. - Höhe | |
| Gesamt, durchschn. | 1.20 m |

Zeigerwerte der Pflanzenartenliste (Auswertung)

| | | | |
|--------------------|-------------------------------|---|-----|
| Standort | Belichtung | halbsonnig | 6,9 |
| Boden | Feuchte | sehr naß | 9,4 |
| | Stickstoff (N) | mäßig stickstoffarm bis stickstoffreich | 5,5 |
| | Reaktion | mäßig sauer | 5,4 |
| Vegetation | Mahdverträglichkeit | schnittempfindlich (nur Herbstschnitt vertragend) | 3,5 |
| Zeigerwerte | Futterwert | sehr geringwertiges Futter | 1,7 |
| | Wechselfeuchteanzeiger | | 4 |
| | Giftpflanzen | | 3 |
| | Überschw.anzeiger | | 8 |

Pflanzenartenliste

| Gruppe / Pflanzenart | MS | M | W | Vs | St | PA | Ph | Sz | VS | V | G | cf | Rote Liste | | | |
|--|----|---|---|----|----|----|----|----|----|---|---|----|------------|----|----|----|
| | | | | | | | | | | | | | § | HH | ND | SH |
| Tracheobionta (Gefäßpflanzen) | | | | | | | | | | | | | | | | |
| Agrostis stolonifera agg. (Artengruppe Ausläufer-Straußgras) | 7 | w | | K1 | | | | | | | | | | | | |
| Alisma plantago-aquatica (Gewöhnlicher Froschlöffel) | 7 | z | | - | | | | | | | | | | | | |
| Alnus glutinosa (Schwarz-Erle) | 7 | h | | B1 | | | | | | | | | | | | |
| Alnus glutinosa (Schwarz-Erle) | 7 | h | | S | | | | | | | | | | | | |

Erhebungsbogen

B

| | | | | | |
|----------------------------|--------------------------|--------------|---|---------------|------|
| Projekt | Biotopkartierung Hamburg | | Interne Nr. | 12397 | |
| | | | DK5 DK5-GK | 5826 | 5828 |
| Handlungsbedarf | Nein | | DK5 - Name | Moorburg-West | |
| Bearbeitung | SCÖ | Kopie | Biotop-Nr. alt | 364 | 153 |
| Räumliche Abbildung | Linie | Nein | Kartierung | 25.09.2006 | |
| Anzahl Abschnitte | 11 | | Fläche / Länge [m²/m] | 1477,471 | |
| | | | Breite (lineare Abb.) [m] | 3 | |

Pflanzenartenliste

| Gruppe / Pflanzenart | MS | M | W | Vs | St | PA | Ph | Sz | VS | V | G | cf | Rote Liste | | | | | |
|--|----|---|---|----|----|----|----|----|----|---|---|----|------------|----------|----------|----|---|--|
| | | | | | | | | | | | | | § | HH | ND | SH | D | |
| Calamagrostis canescens (Sumpf-Reitgras) | 7 | z | | K1 | | | | | | | | | | | | | | |
| Calystegia sepium (Zaun-Winde) | 7 | w | | K1 | | | | | | | | | | | | | | |
| Carex acuta (Schlank-Segge) | 7 | w | | K1 | | | | | | | | | | | | | V | |
| Carex pseudocyperus (Scheinzyper-Segge) | 7 | w | | K1 | | | | | | | | | | | | | | |
| Epilobium hirsutum (Zottiges Weidenröschen) | 7 | w | | K1 | | | | | | | | | | | | | | |
| Glyceria fluitans (Flutender Schwaden) | 7 | z | | K1 | | | | | | | | | | | | | | |
| Glyceria maxima (Wasser-Schwaden) | 7 | z | | K1 | | | | | | | | | | | | | | |
| Hottonia palustris (Wasserfeder) | 7 | h | | - | | | | | | | | | b | V | | V | V | |
| Iris pseudacorus (Gelbe Schwertlilie) | 7 | z | | K1 | | | | | | | | | b | | | | | |
| Juncus effusus (Flatter-Binse) | 7 | h | | K1 | | | | | | | | | | | | | | |
| Lemna minor (Kleine Wasserlinse) | 7 | z | | - | | | | | | | | | | | | | | |
| Lycopus europaeus (Gewöhnlicher Wolfstrapp) | 7 | w | | K1 | | | | | | | | | | | | | | |
| Lythrum salicaria (Blut-Weiderich) | 7 | w | | K1 | | | | | | | | | | | | | | |
| Oenanthe aquatica (Gemeiner Wasserfenchel) | 7 | w | | - | | | | | | | | | | | | V | | |
| Persicaria amphibia (Wasser-Knöterich) | 7 | w | | K1 | | | | | | | | | | | | | | |
| Phalaris arundinacea (Rohr-Glanzgras) | 7 | z | | K1 | | | | | | | | | | | | | | |
| Salix cinerea (Grau-Weide) | 7 | w | | S | | | | | | | | | | | | | | |
| Sparganium erectum (Ästiger Igelkolben) | 7 | w | | K1 | | | | | | | | | | | | | | |
| Spirodela polyrhiza (Vielwurzlige Teichlinse) | 7 | z | | - | | | | | | | | | | | | | | |
| Typha angustifolia (Schmalblättriger Rohrkolben) | 7 | w | | K1 | | | | | | | | | | | | | | |
| Typha latifolia (Breitblättriger Rohrkolben) | 7 | w | | K1 | | | | | | | | | | | | | | |
| Anzahl Rote Liste Arten | | | | | | | | | | | | | 2 | 2 | 1 | | | |
| Anzahl Arten | | | | | | | | | | | | | 24 | | | | | |

MS: Mengensystem; M: Mengenangabe, W: Bewertung der Art (FFH-Monitoring), Vs: Vegetationsschicht, St: Status, PA: Autor Phänologie; Ph: Phänologie, Sz: Soziabilität, VS: Vitalitätssystem; V: Vitalität, G: Geschlecht, cf: unsichere Bestimmung, §: Schutz nach BNatSchG, HH: Rote Liste Hamburg, Nds: Rote Liste Niedersachsen, SH: Rote Liste Schleswig-Holstein, D: Rote Liste Deutschland