

Erhebungsbogen

B

| | | | |
|----------------------------|--------------------------|---|------------------|
| Projekt | Biotopkartierung Hamburg | Interne Nr. | 92121 |
| | | DK5 DK5-GK | 5826 5828 |
| Handlungsbedarf | Nein | DK5 - Name | Moorburg-West |
| Bearbeitung | BEG | Biotop-Nr. alt | 143 205 |
| Räumliche Abbildung | Fläche | Kartierung | 09.08.2015 |
| Anzahl Abschnitte | 1 | Fläche / Länge [m²/m] | 5074,8676 |
| | | Breite (lineare Abb.) [m] | |

Gesetzlicher Schutz § 30 (2) 2.5 Binsen- und seggenreiche Nasswiesen **Schutz nur teilweise** **Nein**

| | |
|---------------------------|--|
| Gesamtbewertung | 6 Wertvoll |
| – Alter | 6 Biotop mittleren Alters, 50 bis 100 Jahre |
| – Belastungsgrad | 6 Flächenhaft geringe oder örtlich stärkere oder Vorbelastung mit deutlichem Einfluß |
| – Ökolog. Funktion | 6 Hohe Bedeutung in einem Biotopkomplex, für den lokalen Biotopverbund oder als Puffer |
| – Seltenheit | 6 Seltener Biotoptyp, ohne seltene oder bedrohte Pflges., ungesättigtes Artenspektrum, reliktsische RL-Arten |

Bestandsbeschreibung

Zwischen Erlenwäldern gelegene Feuchtwiese, mittig in der Fläche ein verlandeter Beetgraben.

Die Fläche ist von Schlanseggenbeständen geprägt Hochstauden treten hinzu.

Am und im Graben wachsen Weiden und Erlen sowie Mädesüß und Wasserschwaden.

Die Fläche wirkt noch wie ein Grünland, ob die Fläche regelhaft gemäht wird ist nicht klar erkennbar, Verbrachung setzt allmählich ein.

Die Grasnarbe ist an vielen Stellen von Wildschweinen durchwühlt.

Vorkommen an Biotoptypen

| 1 | TF | Typ | HF | F.Anteil |
|---|--------|---|--------------------|----------|
| 2 | BTYP | Biotoptyp | - gesetzl. Grundl. | |
| 3 | Zusatz | Zusatz zum Biotoptypen | | |
| 4 | LRT | Lebensraumtyp | | |
| 1 | 1 | | Ja | 100 % |
| 2 | GNR | Seggen-, binsen- und/oder hochstaudenreiche Nasswiese nährstoffreicher Standorte (2000) | | |
| 3 | b, re | Beetrelief (mit Gruppen) (re), Brache, keine Nutzung (b) | | |

Räumliche Lage

| | | | |
|---------------------------|---|--|--|
| Lagebeschreibung | Südöstlich des Forstheilgrabens, westl. des Brunnengeländes | | |
| Nachbarnutzung/en | Entwässerte Erlen- und Birkenbruchwälder, Gräben, Weg | | |
| Rechtswert (X) | 558145 | Hochwert (Y) | 5926958 |
| Bezirk | Harburg | Naturraum | Altländer Randmoorsenke (671.22) |
| Stadtteil (OT-Nr.) | Hausbruch (714) | Gemarkung | Neugraben (707) |
| Digitaler Grünplan | <input type="checkbox"/> Hafengesamtgebiet | <input type="checkbox"/> Ramsargebiet | <input type="checkbox"/> EG-Vogelschutzgeb. |
| Ausgleichsflächen | <input type="checkbox"/> Biosphärenreservat | <input type="checkbox"/> Nationalpark | <input type="checkbox"/> |
| NSG / ND / LSG | LSG Neugraben [HH-2024 / Anteil: 100%] | | |
| FFH-GEBIET | | | |
| Wasserschutzgebiet | Süderelbmarsch/Harburger Berge [2 / Anteil: 100%] | | |

Erhebungsbogen

B

| | | | | | |
|----------------------------|--------------------------|-----------------|---|---------------|------|
| Projekt | Biotopkartierung Hamburg | | Interne Nr. | 92121 | |
| | | | DK5 DK5-GK | 5826 | 5828 |
| Handlungsbedarf | Nein | | DK5 - Name | Moorburg-West | |
| Bearbeitung | BEG | Kopie Ja | Biotop-Nr. alt | 143 | 205 |
| Räumliche Abbildung | Fläche | | Kartierung | 09.08.2015 | |
| Anzahl Abschnitte | 1 | | Fläche / Länge [m²/m] | 5074,8676 | |
| | | | Breite (lineare Abb.) [m] | | |

Räumliche Lage

Karte

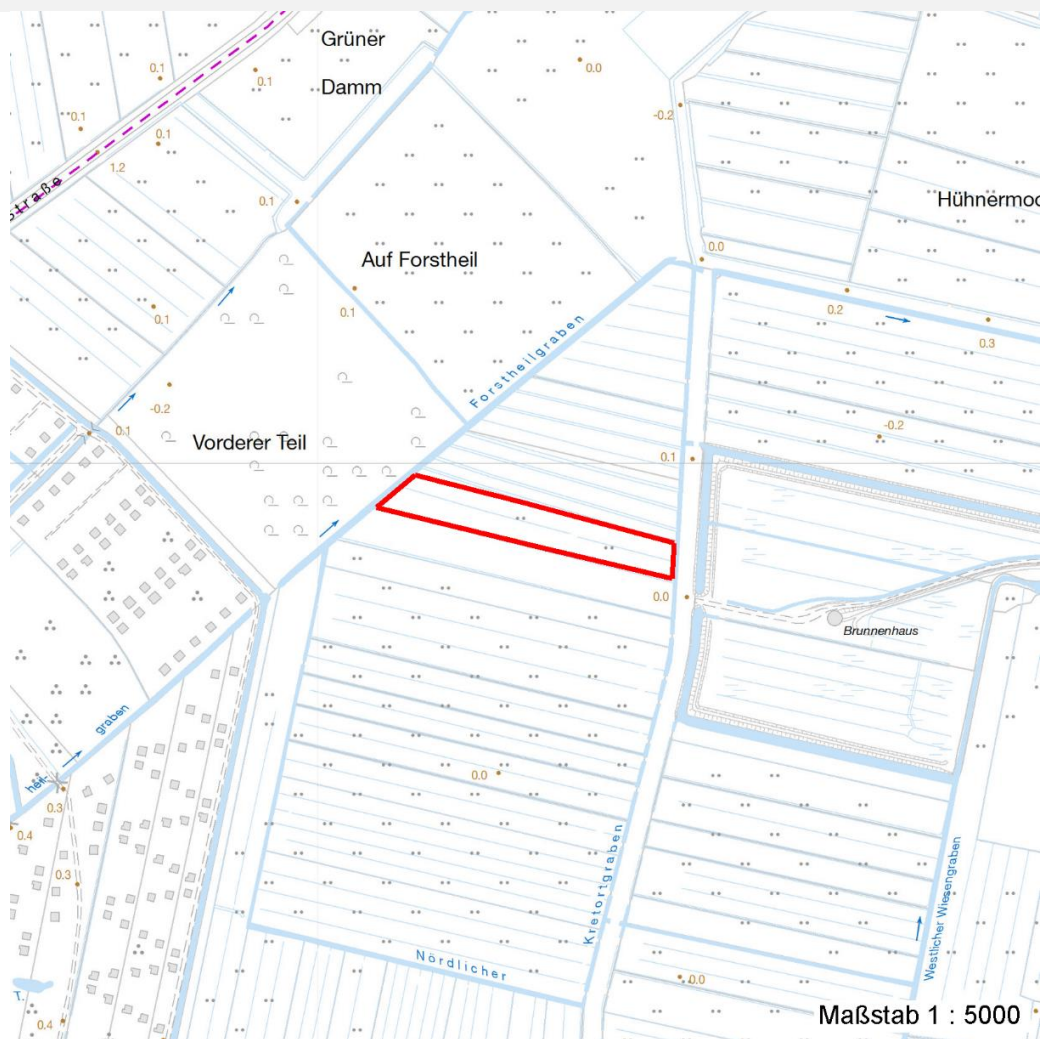

Weitere Erhebungsbögen

| Interne Nr. | Interne Nr. Zuordnung | DK5 | Biotop-Nr. | Kartierung | Zuordnung | DK5 (GK) | Biotop-Nr. (alt) |
|-------------|-----------------------|------|------------|------------|-----------|----------|------------------|
| 92121 | 12248 | 5826 | 143 | 18.09.2006 | K | 5828 | 205 |
| 92121 | 12033 | 5826 | 48 | 15.08.1997 | < | 5828 | 73 |

Zuordnung: N = nachfolgende Kartierung, K = weitere Kartierungen (zeitlich vorher oder nachher)

Foto

| Interne Nr. | Index | Dateiname | Aufnahmerichtung |
|-------------|-------|-----------------------|------------------|
| 41577 | 0 | 5826_143_090815_1.JPG | |
| 41578 | 0 | 5826_143_090815_2.JPG | |

Weitere Angaben

| Merkmal | Wert |
|---------|------|
|---------|------|

Auswertung

19.04.2020

Erhebungsbogen

B

| | | | |
|----------------------------|--------------------------|---|---------------|
| Projekt | Biotopkartierung Hamburg | Interne Nr. | 92121 |
| | | DK5 DK5-GK | 5826 5828 |
| Handlungsbedarf | Nein | DK5 - Name | Moorburg-West |
| Bearbeitung | BEG | Biotop-Nr. alt | 143 205 |
| Räumliche Abbildung | Fläche | Kartierung | 09.08.2015 |
| Anzahl Abschnitte | 1 | Fläche / Länge [m²/m] | 5074,8676 |
| | | Breite (lineare Abb.) [m] | |

Weitere Angaben

| Merkmal | Wert |
|------------------------|---|
| Gefährdung / Einflüsse | Entwässerung, Aufgabe der Mahdnutzung |
| Wertgesichtspunkte | Entwicklungspotenzial |
| Ziele der Entwicklung | Sukzession |
| Maßnahmen | extensive Wiesennutzung wäre sinnvoll, aber nur wenn das Mähgut abgeräumt wird. Ansonsten Sukzession zum Erlenbruchwald |

Foto

| | | | |
|-------------------------|-----------------------|-------------------------|-----------------------|
| Fotodatei | 5826_143_090815_1.JPG | Fotodatei | 5826_143_090815_2.JPG |
| Bildbeschreibung | k.A. | Bildbeschreibung | k.A. |
| Aufnahmerichtung | | Aufnahmerichtung | |

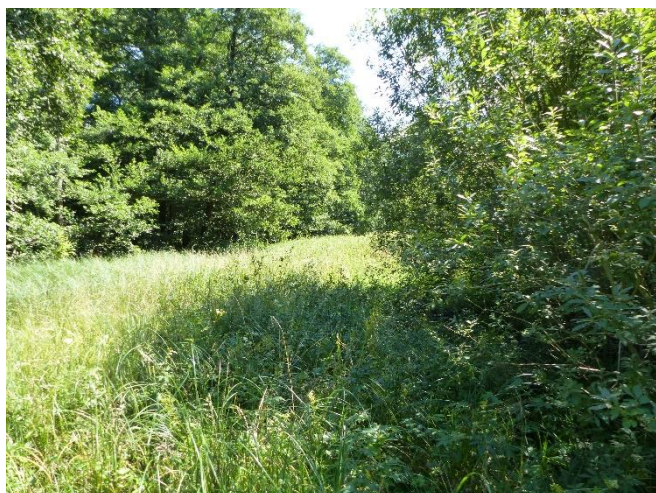

Teilflächenbeschreibung

| | | | |
|-----------------------|---|---------------------------|-------|
| Teilflächentyp | | Teilflächen-Nr. | 1 |
| Biotoptyp | Seggen-, binsen- und/oder hochstaudenreiche Nasswiese nährstoffreicher Standorte (2000) | Biotoptyp | GNR |
| - Zusatz | Beetrelief (mit Gruppen) (re), Brache, keine Nutzung (b) | - gesetzl. Grundl. | |
| FFH-LRT | | FFH-LRT | |
| Beschreibung | Standort: selten gemähte Feuchtwiese | Entw.potential LRT | |
| | | Hauptfläche | Ja |
| | | Flächenanteil | 100 % |
| | | FFH-Unters.Fläche | Nein |
| | | Saatgutfläche | Nein |

Erhebungsbogen

B

| | | | |
|----------------------------|--------------------------|---|------------------|
| Projekt | Biotopkartierung Hamburg | Interne Nr. | 92121 |
| | | DK5 DK5-GK | 5826 5828 |
| Handlungsbedarf | Nein | DK5 - Name | Moorburg-West |
| Bearbeitung | BEG | Biotop-Nr. alt | 143 205 |
| Räumliche Abbildung | Fläche | Kartierung | 09.08.2015 |
| Anzahl Abschnitte | 1 | Fläche / Länge [m²/m] | 5074,8676 |
| | | Breite (lineare Abb.) [m] | |

Weitere Angaben

| Merkmal | Wert |
|---------------------------|---|
| Boden | |
| Feuchte | 8 - naß |
| Stickstoffgehalt | 6 - mäßig stickstoffarm bis stickstoffreich |
| Standort, Relief | |
| Relief | eben mit Senken |
| Belichtung | 6 - halbsonnig bis halbschattig |
| Veg. - Deckg./Ant. | |
| Gesamt | 90 % |
| 1. Baumschicht | 5 % |
| Strauchschicht | 10 % |
| 1. Krautschicht | 70 % |
| Veg. - Höhe | |
| Gesamt, durchschn. | 0.40 m |

Zeigerwerte der Pflanzenartenliste (Auswertung)

| | | | |
|--------------------|-------------------------------|---|-----|
| Standort | Belichtung | halbsonnig | 6,8 |
| Boden | Feuchte | naß | 7,6 |
| | Stickstoff (N) | mäßig stickstoffarm | 5,4 |
| | Reaktion | schwach sauer | 6 |
| Vegetation | Mahdverträglichkeit | mäßig schnittverträglich (erster Schnitt nicht vor 1. Juli) | 4,9 |
| Zeigerwerte | Futterwert | sehr geringwertiges Futter | 2,4 |
| | Wechselfeuchteanzeiger | | 7 |
| | Giftpflanzen | | 0 |
| | Überschw.anzeiger | | 4 |

Pflanzenartenliste

| Gruppe / Pflanzenart | MS | M | W | Vs | St | PA | Ph | Sz | VS | V | G | cf | Rote Liste | | | | | |
|---|----|---|---|----|----|----|----|----|----|---|---|----|------------|----|----|----|---|---|
| | | | | | | | | | | | | | § | HH | ND | SH | D | |
| Tracheobionta (Gefäßpflanzen) | | | | | | | | | | | | | | | | | | |
| Alnus glutinosa (Schwarz-Erle) | 7 | w | | | | | | | | | | X | | | | | | |
| Arrhenatherum elatius (Glatthafer) | 7 | z | | | | | | | | | | | | | | | | |
| Athyrium filix-femina (Gewöhnlicher Frauenfarn) | 7 | w | | | | | | | | | | X | | | | | | |
| Bistorta officinalis (Schlangen-Knöterich) | 7 | z | | | | | | | | | | | | | 3 | | 2 | |
| Calamagrostis canescens (Sumpf-Reitgras) | 7 | w | | | | | | | | | | | | | | | | |
| Carex acuta (Schlank-Segge) | 7 | h | | | | | | | | | | | | | | | | V |
| Carex acuta (Schlank-Segge) | 7 | z | | | | | | | | | | X | | | | | | V |
| Cirsium palustre (Sumpf-Kratzdistel) | 7 | w | | | | | | | | | | X | | | | | | |
| Dactylis glomerata (Wiesen-Knäuelgras) | 7 | w | | | | | | | | | | X | | | | | | |
| Deschampsia cespitosa (Rasen-Schmiele) | 7 | z | | | | | | | | | | | | | | | | |
| Filipendula ulmaria (Mädesüß) | 7 | h | | | | | | | | | | | | | | | | |
| Galium aparine (Kletten-Labkraut) | 7 | w | | | | | | | | | | | | | | | | |
| Glechoma hederacea (Gundermann) | 7 | h | | | | | | | | | | | | | | | | |
| Glyceria fluitans (Flutender Schwaden) | 7 | z | | | | | | | | | | | | | | | | |
| Glyceria maxima (Wasser-Schwaden) | 7 | z | | | | | | | | | | | | | | | | |
| Holcus lanatus (Wolliges Honiggras) | 7 | z | | | | | | | | | | | | | | | | |

Erhebungsbogen

B

| | | | | | |
|----------------------------|--------------------------|--------------|---|-------------------------|---------|
| Projekt | Biotopkartierung Hamburg | | Interne Nr. | 92121 | |
| | | | DK5 DK5-GK | 5826 | 5828 |
| Handlungsbedarf | Nein | | DK5 - Name | Moorburg-West | |
| Bearbeitung | BEG | Kopie | Ja | Biotop-Nr. alt | 143 205 |
| Räumliche Abbildung | Fläche | | Kartierung | 09.08.2015 | |
| Anzahl Abschnitte | 1 | | Fläche / Länge [m²/m] | 5074,8676 | |
| | | | Breite (lineare Abb.) [m] | | |

Pflanzenartenliste

| Gruppe / Pflanzenart | MS | M | W | Vs | St | PA | Ph | Sz | VS | V | G | cf | § | Rote Liste | | | |
|--|----|---|---|----|----|----|----|----|----|---|---|----|---|------------|----------|----|---|
| | | | | | | | | | | | | | | HH | ND | SH | D |
| Holcus mollis (Weiches Honiggras) | 7 | z | | | | | | | | | | | | | | | |
| Juncus effusus (Flutter-Binse) | 7 | w | | | | | | | | | | | | | | | |
| Lotus pedunculatus (Sumpf-Hornklee) | 7 | z | | | | | | | | | | | | | | V | |
| Lysimachia vulgaris (Gewöhnlicher Gilbweiderich) | 7 | z | | | | | | | | | | | | | | | |
| Lythrum salicaria (Blut-Weiderich) | 7 | z | | | | | | | | | | | | | | | |
| Phalaris arundinacea (Rohr-Glanzgras) | 7 | z | | | | | | | | | | | | | | | |
| Poa trivialis (Gewöhnliches Rispengras) | 7 | z | | | | | | | | | | | | | | | |
| Ranunculus acris (Scharfer Hahnenfuß) | 7 | z | | | | | | | | | | | | | | | |
| Ranunculus repens (Kriechender Hahnenfuß) | 7 | w | | | | | | | | | | | | | | | |
| Rubus fruticosus agg. (Artengruppe Echte Brombeere) | 7 | z | | | | | | | | | | | | | | | |
| Rumex acetosa (Großer Sauerampfer) | 7 | z | | | | | | | | | | | | | | | |
| Rumex obtusifolius (Stumpfbblätteriger Ampfer) | 7 | w | | | | | | | | | | | | | | | |
| Salix cinerea (Grau-Weide) | 7 | z | | | | | | | | | | | | | | | |
| Stellaria alsine (Bach-Sternmiere) | 7 | z | | | | | | | | | | | | | | 3 | |
| Urtica dioica (Große Brennnessel) | 7 | w | | | | | | | | | | | | | | | |
| Valeriana officinalis agg. (Artengruppe Echter Baldrian) | 7 | h | | | | | | | | | | | | | | | |
| Anzahl Rote Liste Arten | | | | | | | | | | | | | | 2 | 3 | | |
| Anzahl Arten | | | | | | | | | | | | | | 31 | | | |

MS: Mengensystem; M: Mengenangabe, W: Bewertung der Art (FFH-Monitoring), Vs: Vegetationsschicht, St: Status, PA: Autor Phänologie; Ph: Phänologie, Sz: Soziabilität, VS: Vitalitätssystem; V: Vitalität, G: Geschlecht, cf: unsichere Bestimmung, §: Schutz nach BNatSchG, HH: Rote Liste Hamburg, Nds: Rote Liste Niedersachsen, SH: Rote Liste Schleswig-Holstein, D: Rote Liste Deutschland

Tierartenliste

| | Rote Liste | | | | | FFH | | | | | | | |
|-----------------|---|---|---|---|---|-----|--------------------|----|-------------------|----|----|---|--|
| | B | A | S | G | H | HH | ND | SH | D | II | IV | V | |
| 1 | B ArtSchG | | | | | | | | | | | | |
| 2 | Anzahl | | | | | | | | Anzahltyp | | | | |
| 3 | Anzahl geschätzt | | | | | | | | Geschlecht | | | | |
| 4 | Methode | | | | | | | | Verhalten | | | | |
| 5 | Nachweis | | | | | | | | | | | | |
| Libellen | | | | | | | | | | | | | |
| | Aeshna cyanea (Blaugrüne Mosaikjungfer) | | | | | 1 | b | | | | | | |
| | | | | | | 2 | 1 | | | | | | |
| | | | | | | 3 | | | | | | | |
| | | | | | | 4 | | | | | | | |
| | | | | | | 5 | adultes Tier/Imago | | | | | | |