

Erhebungsbogen

B

| | | | |
|----------------------------|--------------------------|---|------------------|
| Projekt | Biotopkartierung Hamburg | Interne Nr. | 92123 |
| | | DK5 DK5-GK | 5826 5828 |
| Handlungsbedarf | Nein | DK5 - Name | Moorburg-West |
| Bearbeitung | BEG | Biotop-Nr. alt | 133 194 |
| Räumliche Abbildung | Fläche | Kartierung | 09.08.2015 |
| Anzahl Abschnitte | 1 | Fläche / Länge [m²/m] | 6453,6109 |
| | | Breite (lineare Abb.) [m] | |

Gesetzlicher Schutz § 30 (2) 2.5 Binsen- und seggenreiche Nasswiesen **Schutz nur teilweise** **Nein**

| | |
|---------------------------|--|
| Gesamtbewertung | 6 Wertvoll |
| – Alter | 6 Biotop mittleren Alters, 50 bis 100 Jahre |
| – Belastungsgrad | 7 Flächenhaft geringe oder Vorbelastung mit schwachem Einfluß |
| – Ökolog. Funktion | 6 Hohe Bedeutung in einem Biotopkomplex, für den lokalen Biotopverbund oder als Puffer |
| – Seltenheit | 5 Seltener Biotoptyp, floristisch stark verarmt, ohne seltener Pflges. od. verbr. artenreicher Biotoptyp |

Bestandsbeschreibung

Feuchte eher artenarme, gemähte Wiesenfläche an Niedermoorstandort
 Schlanksegge ist prägen, stellenweise Wasserschwaden und Rohrglanzgras.
 Ein Teil der Fläche wird von Honiggras und weiteren Süßgräsern geprägt, dazu Brennessel und stellenweise Beinwell, Sauerampfer selten auch Vorkommen von Schlangenknoterich.
 Die Fläche war zu Zeitpunkt der Erfassung frisch gemäht, daher kann das Artenspektrum nicht vollständig erfasst worden sein.

Vorkommen an Biotoptypen

| 1 | TF | Typ | HF | F.Anteil |
|---|--------|--|--------------------|----------|
| 2 | BTYP | Biotoptyp | - gesetzl. Grundl. | |
| 3 | Zusatz | Zusatz zum Biotoptypen | | |
| 4 | LRT | Lebensraumtyp | | |
| 1 | 1 | | Ja | 100 % |
| 2 | GNR | Seggen-, binsen- und/oder hochstaudenreiche Nasswiese nährstoffreicher Standorte (2000) | | |

Räumliche Lage

| | | | | |
|---------------------------|---|--|--|--|
| Lagebeschreibung | Nördlich Brunnengelände, westlich Moorburger Landscheide | | | |
| Nachbarnutzung/en | Feuchtgrünland, Werten, Gräben, Sumpf, Erlenbruchwald | | | |
| Rechtswert (X) | 558546 | Hochwert (Y) | 5927012 | |
| Bezirk | Harburg | Naturraum | Altländer Randmoorsenke (671.22) | |
| Stadtteil (OT-Nr.) | Hausbruch (714) | Gemarkung | Neugraben (707) | |
| Digitaler Grünplan | <input type="checkbox"/> Hafengesamtgebiet | <input type="checkbox"/> Ramsargebiet | <input type="checkbox"/> EG-Vogelschutzgeb. | <input checked="" type="checkbox"/> x |
| Ausgleichsflächen | <input type="checkbox"/> Biosphärenreservat | <input type="checkbox"/> Nationalpark | | |
| NSG / ND / LSG | LSG Neugraben [HH-2024 / Anteil: 1%], NSG Moorgürtel [HH-703 / Anteil: 99%] | | | |
| FFH-GEBIET | | | | |
| Wasserschutzgebiet | Süderelbmarsch/Harburger Berge [2 / Anteil: 100%] | | | |

Erhebungsbogen

B

| | | | |
|----------------------------|--------------------------|---|---------------|
| Projekt | Biotopkartierung Hamburg | Interne Nr. | 92123 |
| | | DK5 DK5-GK | 5826 5828 |
| Handlungsbedarf | Nein | DK5 - Name | Moorburg-West |
| Bearbeitung | BEG | Biotop-Nr. alt | 133 194 |
| Räumliche Abbildung | Fläche | Kartierung | 09.08.2015 |
| Anzahl Abschnitte | 1 | Fläche / Länge [m²/m] | 6453,6109 |
| | | Breite (lineare Abb.) [m] | |

Räumliche Lage

Karte

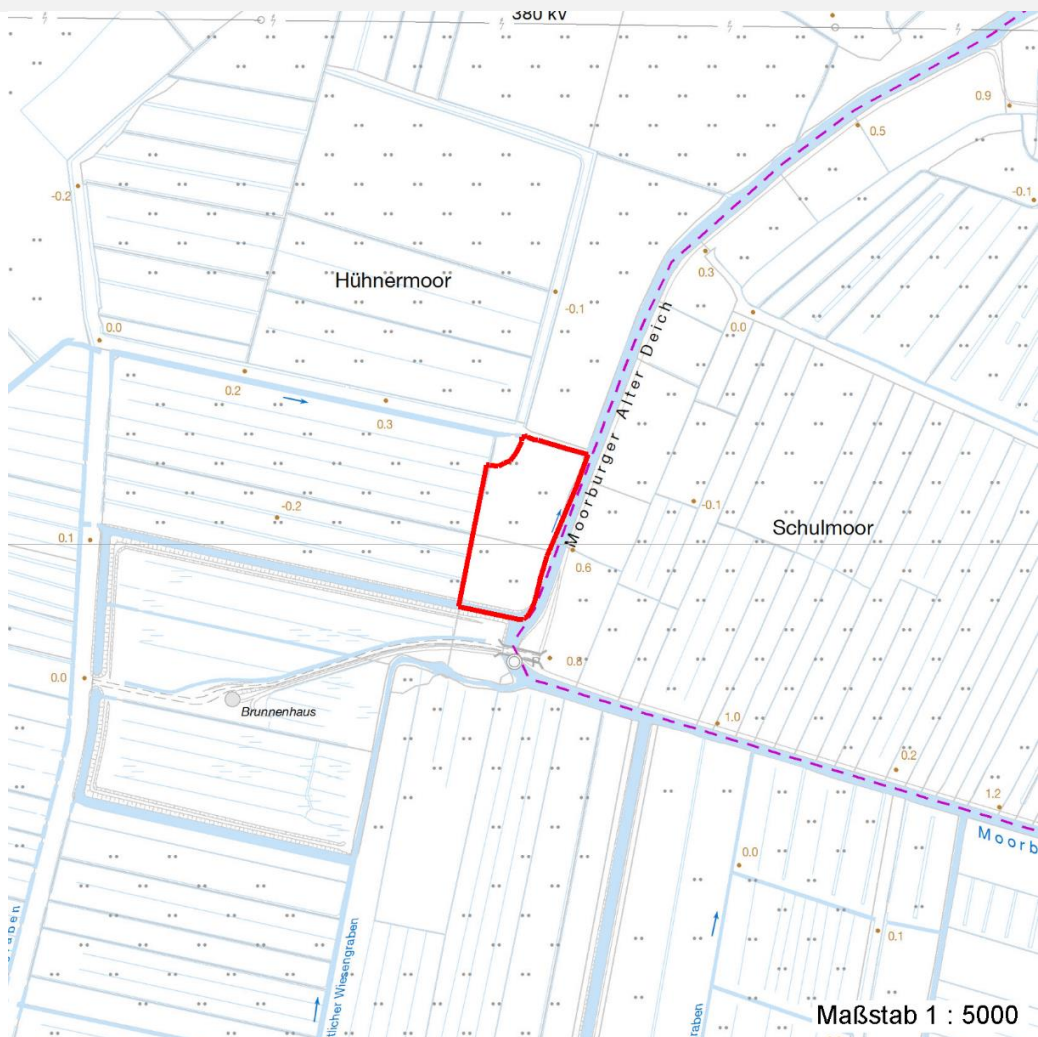

Weitere Erhebungsbögen

| Interne Nr. | Interne Nr. Zuordnung | DK5 | Biotop-Nr. | Kartierung | Zuordnung | DK5 (GK) | Biotop-Nr. (alt) |
|-------------|-----------------------|------|------------|------------|-----------|----------|------------------|
| 92123 | 12213 | 5826 | 133 | 13.09.2006 | K | 5828 | 194 |
| 92123 | 12016 | 5826 | 34 | 10.08.1997 | < | 5828 | 55 |

Zuordnung: N = nachfolgende Kartierung, K = weitere Kartierungen (zeitlich vorher oder nachher)

Foto

| Interne Nr. | Index | Dateiname | Aufnahmerichtung |
|-------------|-------|-----------------------|------------------|
| 41581 | 0 | 5826_133_090815_1.JPG | |

Weitere Angaben

| Merkmal | Wert |
|------------------------|--------------|
| Auswertung | |
| Gefährdung / Einflüsse | Entwässerung |

Erhebungsbogen

B

| | | | |
|----------------------------|--------------------------|---|------------------|
| Projekt | Biotopkartierung Hamburg | Interne Nr. | 92123 |
| | | DK5 DK5-GK | 5826 5828 |
| Handlungsbedarf | Nein | DK5 - Name | Moorburg-West |
| Bearbeitung | BEG | Biotop-Nr. alt | 133 194 |
| Räumliche Abbildung | Fläche | Kartierung | 09.08.2015 |
| Anzahl Abschnitte | 1 | Fläche / Länge [m²/m] | 6453,6109 |
| | | Breite (lineare Abb.) [m] | |

Weitere Angaben

| Merkmal | Wert |
|---|--|
| Wertgesichtspunkte Ziele der Entwicklung | Entwicklungspotenzial extensive Wiesennutzung |

Foto

| | | |
|-------------------------|-----------------------|-------------------------|
| Fotodatei | 5826_133_090815_1.JPG | Fotodatei |
| Bildbeschreibung | k.A. | Bildbeschreibung |
| Aufnahmerichtung | | Aufnahmerichtung |



Teilflächenbeschreibung

| | | | |
|-----------------------|---|---------------------------|-------|
| Teilflächentyp | | Teilflächen-Nr. | 1 |
| Biotoptyp | Seggen-, binsen- und/oder hochstaudenreiche Nasswiese nährstoffreicher Standorte (2000) | Biotoptyp | GNR |
| - Zusatz | | - gesetzl. Grundl. | |
| FFH-LRT | | FFH-LRT | |
| Beschreibung | Standort: Wiese auf Niedermoorstandort | Entw.potential LRT | |
| | | Hauptfläche | Ja |
| | | Flächenanteil | 100 % |
| | | FFH-Unters.Fläche | Nein |
| | | Saatgutfläche | Nein |

Erhebungsbogen

B

| | | | |
|----------------------------|--------------------------|---|------------------|
| Projekt | Biotopkartierung Hamburg | Interne Nr. | 92123 |
| | | DK5 DK5-GK | 5826 5828 |
| Handlungsbedarf | Nein | DK5 - Name | Moorburg-West |
| Bearbeitung | BEG | Biotop-Nr. alt | 133 194 |
| Räumliche Abbildung | Fläche | Kartierung | 09.08.2015 |
| Anzahl Abschnitte | 1 | Fläche / Länge [m²/m] | 6453,6109 |
| | | Breite (lineare Abb.) [m] | |

Zeigerwerte der Pflanzenartenliste (Auswertung)

| | | | |
|--------------------|-------------------------------|--|-----|
| Standort | Belichtung | halbsonnig | 7 |
| Boden | Feuchte | feucht | 7,1 |
| | Stickstoff (N) | mäßig stickstoffarm bis stickstoffreich | 6 |
| | Reaktion | neutral | 6,6 |
| Vegetation | Mahdverträglichkeit | mäßig bis gut schnittverträglich (erster Schnitt nicht vor Mitte Juni) | 5,8 |
| Zeigerwerte | Futterwert | mäßige Futterqualität | 3,9 |
| | Wechselfeuchteanzeiger | | 1 |
| | Giftpflanzen | | 1 |
| | Überschw.anzeiger | | 2 |

Pflanzenartenliste

| Gruppe / Pflanzenart | MS | M | W | Vs | St | PA | Ph | Sz | VS | V | G | cf | § | Rote Liste | | | |
|--|----|---|---|----|----|----|----|----|----|---|---|----|---|------------|----------|----|---|
| | | | | | | | | | | | | | | HH | ND | SH | D |
| Tracheobionta (Gefäßpflanzen) | | | | | | | | | | | | | | | | | |
| Acorus calamus (Kalmus) | 7 | w | | | | | | | | | | | | | | | |
| Alopecurus pratensis (Wiesen-Fuchsschwanz) | 7 | z | | | | | | | | | | | | | | | |
| Anthriscus sylvestris (Wiesen-Kerbel) | 7 | w | | | | | | | | | | | | | | | |
| Arrhenatherum elatius (Glatthafer) | 7 | w | | | | | | | | | | | | | | | |
| Bistorta officinalis (Schlangen-Knöterich) | 7 | w | | | | | | | | | | | 3 | | 2 | | |
| Carex acuta (Schlank-Segge) | 7 | h | | | | | | | | | | | | | V | | |
| Cirsium palustre (Sumpf-Kratzdistel) | 7 | w | | | | | | | | | | | | | | | |
| Dactylis glomerata (Wiesen-Knäuelgras) | 7 | h | | | | | | | | | | | | | | | |
| Festuca pratensis (Wiesen-Schwingel) | 7 | w | | | | | | | | | | | | | | | |
| Filipendula ulmaria (Mädesüß) | 7 | z | | | | | | | | | | | | | | | |
| Glechoma hederacea (Gundermann) | 7 | z | | | | | | | | | | | | | | | |
| Glyceria maxima (Wasser-Schwaden) | 7 | z | | | | | | | | | | | | | | | |
| Holcus lanatus (Wolliges Honiggras) | 7 | h | | | | | | | | | | | | | | | |
| Iris pseudacorus (Gelbe Schwertlilie) | 7 | w | | | | | | | | | | | | b | | | |
| Phalaris arundinacea (Rohr-Glanzgras) | 7 | h | | | | | | | | | | | | | | | |
| Rumex acetosa (Großer Sauerampfer) | 7 | w | | | | | | | | | | | | | | | |
| Urtica dioica (Große Brennessel) | 7 | z | | | | | | | | | | | | | | | |
| Anzahl Rote Liste Arten | | | | | | | | | | | | | | 1 | 2 | | |
| Anzahl Arten | | | | | | | | | | | | | | 17 | | | |

MS: Mengensystem; M: Mengenangabe, W: Bewertung der Art (FFH-Monitoring), Vs: Vegetationsschicht, St: Status, PA: Autor Phänologie; Ph: Phänologie, Sz: Soziabilität, VS: Vitalitätssystem; V: Vitalität, G: Geschlecht, cf: unsichere Bestimmung, §: Schutz nach BNatSchG, HH: Rote Liste Hamburg, Nds: Rote Liste Niedersachsen, SH: Rote Liste Schleswig-Holstein, D: Rote Liste Deutschland