

Erhebungsbogen

B

| | | | |
|----------------------------|--------------------------|---|------------------|
| Projekt | Biotopkartierung Hamburg | Interne Nr. | 9758 |
| | | DK5 DK5-GK | 5632 5634 |
| Handlungsbedarf | Nein | DK5 - Name | Teufelsbrück |
| Bearbeitung | ENS | Biotop-Nr. alt | 50 58 |
| Räumliche Abbildung | Fläche | Kartierung | 17.07.2002 |
| Anzahl Abschnitte | 1 | Fläche / Länge [m²/m] | 9026,4816 |
| | | Breite (lineare Abb.) [m] | |

Gesetzlicher Schutz **_ kein gesetzl. Schutz kein gesetzlich geschütztes Biotop** **Schutz nur teilweise** **Nein**

| | | |
|---------------------------|---|---|
| Gesamtbewertung | 5 | Noch wertvoll, gut entwicklungsfähig |
| – Alter | 7 | Biotop hohen Alters, 100 bis 200 Jahre |
| – Belastungsgrad | 4 | Flächenhaft deutliche Belastung ohne nachh. Schäden |
| – Ökolog. Funktion | 4 | Isolierter Lebensraum, keine oder nur geringe Bedeutung für Nachbarflächen |
| – Seltenheit | 7 | Seltener Biotoptyp, mit seltenen oder bedrohten Pflges., gesättigtes Artenspektrum, einige RL-Arten |

Bestandsbeschreibung

Kleiner Sportboothafen mit nur minimalen Anteilen an trockenfallendem Süßwasserwatt.

Vorkommen an Biotoptypen

| 1 | TF | Typ | HF | F.Anteil |
|---|--------|--------------------------------|----|--------------------|
| 2 | BTYP | Biotoptyp | | - gesetzl. Grundl. |
| 3 | Zusatz | Zusatz zum Biotoptypen | | |
| 4 | LRT | Lebensraumtyp | | |
| 1 | 1 | | Ja | 90 % |
| 2 | FH | Hafenbecken (2000) | | |
| 1 | 2 | | | 10 % |
| 2 | FWO | Flusswatt, ohne Bewuchs (2000) | | |

Räumliche Lage

| | | | |
|---|--|--|--|
| Lagebeschreibung | Jachthafen Teufelsbrück. | | |
| Nachbarnutzung/en | Schifffahrt | | |
| Rechtswert (X) | 557409 | Hochwert (Y) | 5933527 |
| Bezirk | Altona | Naturraum | Hamburger Hafen (Singularität) (673.02) |
| Stadtteil (OT-Nr.) | Othmarschen (219) | Gemarkung | Klein-Flottbek (209) |
| Digitaler Grünplan | <input checked="" type="checkbox"/> Hafengesamtgebiet | <input type="checkbox"/> Ramsargebiet | <input type="checkbox"/> EG-Vogelschutzgeb. |
| Ausgleichsflächen NSG / ND / LSG | <input type="checkbox"/> Biosphärenreservat | <input type="checkbox"/> Nationalpark | <input type="checkbox"/> |
| FFH-GEBIET | LSG Altona-Südwest, Ottensen, Othmarschen, Klein Flottbek, Nienstedten, Dockenhuden, Blankenese, Rissen [HH-2003 / Anteil: 100%] | | |
| Wasserschutzgebiet | | | |

Erhebungsbogen

B

| | | | |
|----------------------------|--------------------------|---|----------------|
| Projekt | Biotopkartierung Hamburg | Interne Nr. | 9758 |
| | | DK5 DK5-GK | 5632 5634 |
| | | DK5 - Name | Teufelsbrück |
| Handlungsbedarf | Nein | Biotop-Nr. alt | 50 58 |
| Bearbeitung | ENS | Kartierung | 17.07.2002 |
| Räumliche Abbildung | Fläche | Fläche / Länge [m²/m] | 9026,4816 |
| Anzahl Abschnitte | 1 | Breite (lineare Abb.) [m] | |

Räumliche Lage

Karte

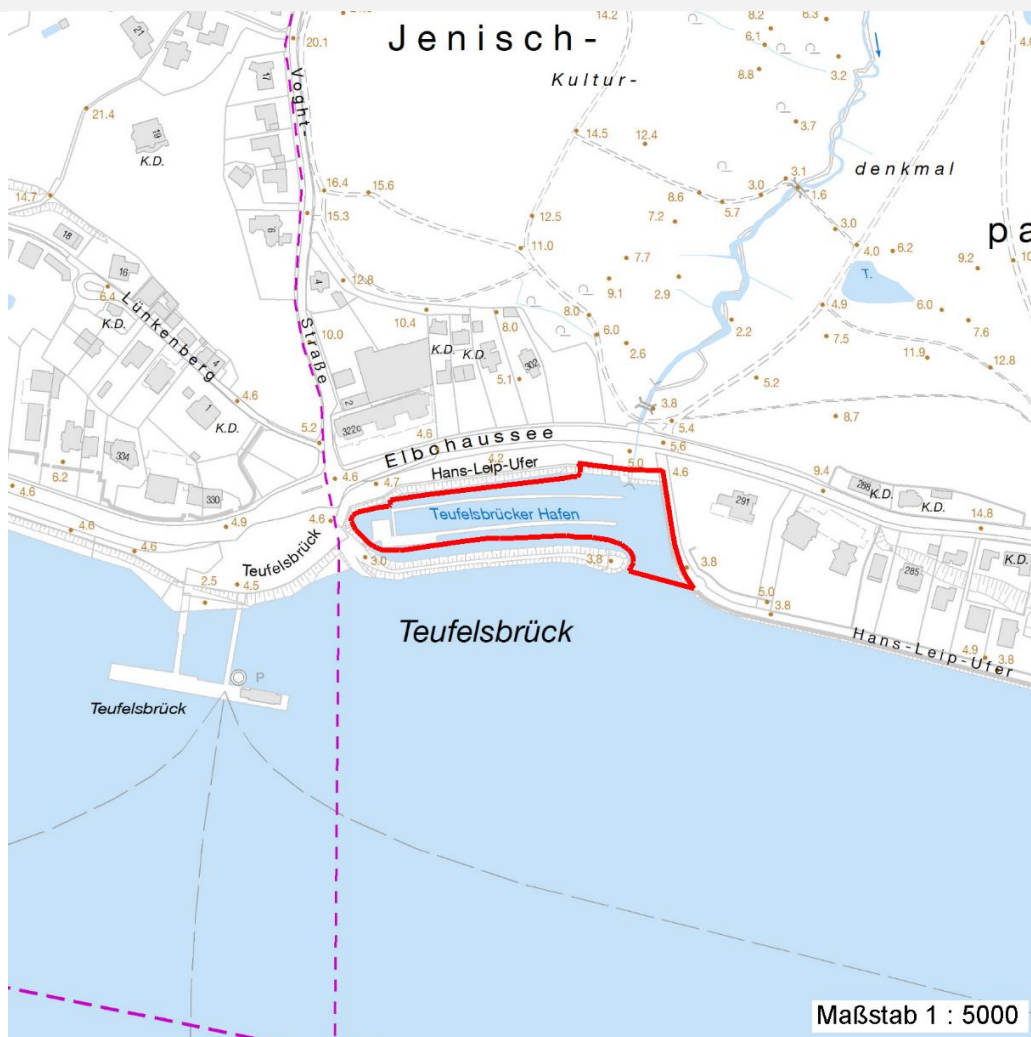

Weitere Erhebungsbögen

| Interne Nr. | Interne Nr. Zuordnung | DK5 | Biotop-Nr. | Kartierung | Zuordnung | DK5 (GK) | Biotop-Nr. (alt) |
|-------------|-----------------------|------|------------|------------|-----------|----------|------------------|
| 9758 | 9755 | 5632 | 168 | 02.09.2009 | N | 5634 | 10125 |

Zuordnung: N = nachfolgende Kartierung, K = weitere Kartierungen (zeitlich vorher oder nachher)

Weitere Angaben

| Merkmal | Wert |
|--------------------------|-------------------------------------|
| Auswertung | |
| Gefährdung / Einflüsse | Intensive Nutzung oder Pflege |
| Wertgesichtspunkte | Teil eines größeren Biotopkomplexes |
| Bedeutung für Tiergruppe | Fische |
| Maßnahmen | keine Angaben - 0 |

Erhebungsbogen

B

| | | | |
|----------------------------|--------------------------|---|------------------|
| Projekt | Biotopkartierung Hamburg | Interne Nr. | 9758 |
| | | DK5 DK5-GK | 5632 5634 |
| | | DK5 - Name | Teufelsbrück |
| Handlungsbedarf | Nein | Biotop-Nr. alt | 50 58 |
| Bearbeitung | ENS | Kartierung | 17.07.2002 |
| Räumliche Abbildung | Fläche | Fläche / Länge [m²/m] | 9026,4816 |
| Anzahl Abschnitte | 1 | Breite (lineare Abb.) [m] | |

Teilflächenbeschreibung

| | | | |
|-----------------------|--------------------|---------------------------|------|
| Teilflächentyp | | Teilflächen-Nr. | 1 |
| Biotoptyp | Hafenbecken (2000) | Biotoptyp | FH |
| - Zusatz | | - gesetzl. Grundl. | |
| FFH-LRT | | FFH-LRT | |
| Beschreibung | | Entw.potential LRT | |
| | | Hauptfläche | Ja |
| | | Flächenanteil | 90 % |
| | | FFH-Unters.Fläche | Nein |
| | | Saatgutfläche | Nein |

Weitere Angaben

| Merkmal | Wert |
|-------------------------|---|
| Boden | |
| Feuchte | 11 - flaches Gewässer |
| Stickstoffgehalt | 6 - mäßig stickstoffarm bis stickstoffreich |
| Standort, Relief | |
| Neigung - Gelände | N0 - nicht geneigt (<2 %) |
| Ausrichtung | FL - flach, keine Exposition |
| Belichtung | 7 - halbsonnig |
| Luft | windberuhigt |

Teilflächenbeschreibung

| | | | |
|-----------------------|--------------------------------|---------------------------|------|
| Teilflächentyp | | Teilflächen-Nr. | 2 |
| Biotoptyp | Flusswatt, ohne Bewuchs (2000) | Biotoptyp | FWO |
| - Zusatz | | - gesetzl. Grundl. | |
| FFH-LRT | | FFH-LRT | |
| Beschreibung | | Entw.potential LRT | |
| | | Hauptfläche | |
| | | Flächenanteil | 10 % |
| | | FFH-Unters.Fläche | Nein |
| | | Saatgutfläche | Nein |