

Erhebungsbogen

B

| | | | |
|----------------------------|--------------------------|---|--------------------|
| Projekt | Biotopkartierung Hamburg | Interne Nr. | 123425 |
| | | DK5 DK5-GK | 5630 5632 |
| | | DK5 - Name | Finkenwerder-Mitte |
| Handlungsbedarf | Nein | Biotop-Nr. alt | 103 154 |
| Bearbeitung | Jan | Kartierung | 24.05.2018 |
| Räumliche Abbildung | Fläche | Fläche / Länge [m²/m] | 1522,2956 |
| Anzahl Abschnitte | 2 | Breite (lineare Abb.) [m] | |

Gesetzlicher Schutz kein gesetzl. Schutz **kein gesetzlich geschütztes Biotop** **Schutz nur teilweise** **Nein**

| | | |
|---------------------------|---|--|
| Gesamtbewertung | 5 | Noch wertvoll, gut entwicklungsfähig |
| – Alter | 5 | Biotop mittleren Alters, 20 bis 50 Jahre |
| – Belastungsgrad | 6 | Flächenhaft geringe oder örtlich stärkere oder Vorbelastung mit deutlichem Einfluß |
| – Ökolog. Funktion | 5 | Bedeutung in einem Biotopkomplex, für den lokalen Biotopverbund oder als Puffer |
| – Seltenheit | 5 | Seltener Biotoptyp, floristisch stark verarmt, ohne seltener Pflges. od. verbr. artenreicher Biotoptyp |

Bestandsbeschreibung

Beregnungsteiche mit sehr steilen Ufern und einem schmalen Saum aus Sumpfpflanzen. An den Gewässerrändern finden sich vereinzelt Stockausschläge von Erlen und Eschen. Die Wasserflächen werden teilweise von einer Schwimmpflanzendecke aus Wasserlinse eingenommen. Im Norden des Abschnitts 1 befinden sich einige Gehölze, wie Eichen und verwilderte Obstbäume.

Vorkommen an Biotoptypen

| 1 | TF | Typ | HF | F.Anteil |
|---|--------|--|----|--------------------|
| 2 | BTYP | Biotoptyp | | - gesetzl. Grundl. |
| 3 | Zusatz | Zusatz zum Biotoptypen | | |
| 4 | LRT | Lebensraumtyp | | |
| 1 | 1 | | Ja | 100 % |
| 2 | SEY | Beregnungsbecken mit naturnahen Elementen (2018) | | (§ 30 (2) 1.2) |

Räumliche Lage

| | | | |
|---------------------------|--|---------------------|---|
| Lagebeschreibung | nördlich und südlich Wiet | Hochwert (Y) | 5930766 |
| Nachbarnutzung/en | Obstbaufläche | Naturraum | Finkenwerder, Altenwerder (673.00) |
| Rechtswert (X) | 557321 | Gemarkung | Finkenwerder Süd (107) |
| Bezirk | Hamburg-Mitte | Ramsargebiet | <input type="checkbox"/> EG-Vogelschutzgeb. <input type="checkbox"/> |
| Stadtteil (OT-Nr.) | Finkenwerder (141) | Nationalpark | <input type="checkbox"/> |
| Digitaler Grünplan | <input type="checkbox"/> Hafengesamtgebiet | | |
| Ausgleichsflächen | <input type="checkbox"/> Biosphärenreservat | | |
| NSG / ND / LSG | | | |
| FFH-GEBIET | | | |
| Wasserschutzgebiet | | | |

Erhebungsbogen

B

| | | | |
|----------------------------|--------------------------|---|--------------------|
| Projekt | Biotopkartierung Hamburg | Interne Nr. | 123425 |
| | | DK5 DK5-GK | 5630 5632 |
| | | DK5 - Name | Finkenwerder-Mitte |
| Handlungsbedarf | Nein | Biotop-Nr. alt | 103 154 |
| Bearbeitung | Jan | Kartierung | 24.05.2018 |
| Räumliche Abbildung | Fläche | Fläche / Länge [m²/m] | 1522,2956 |
| Anzahl Abschnitte | 2 | Breite (lineare Abb.) [m] | |

Räumliche Lage

Karte

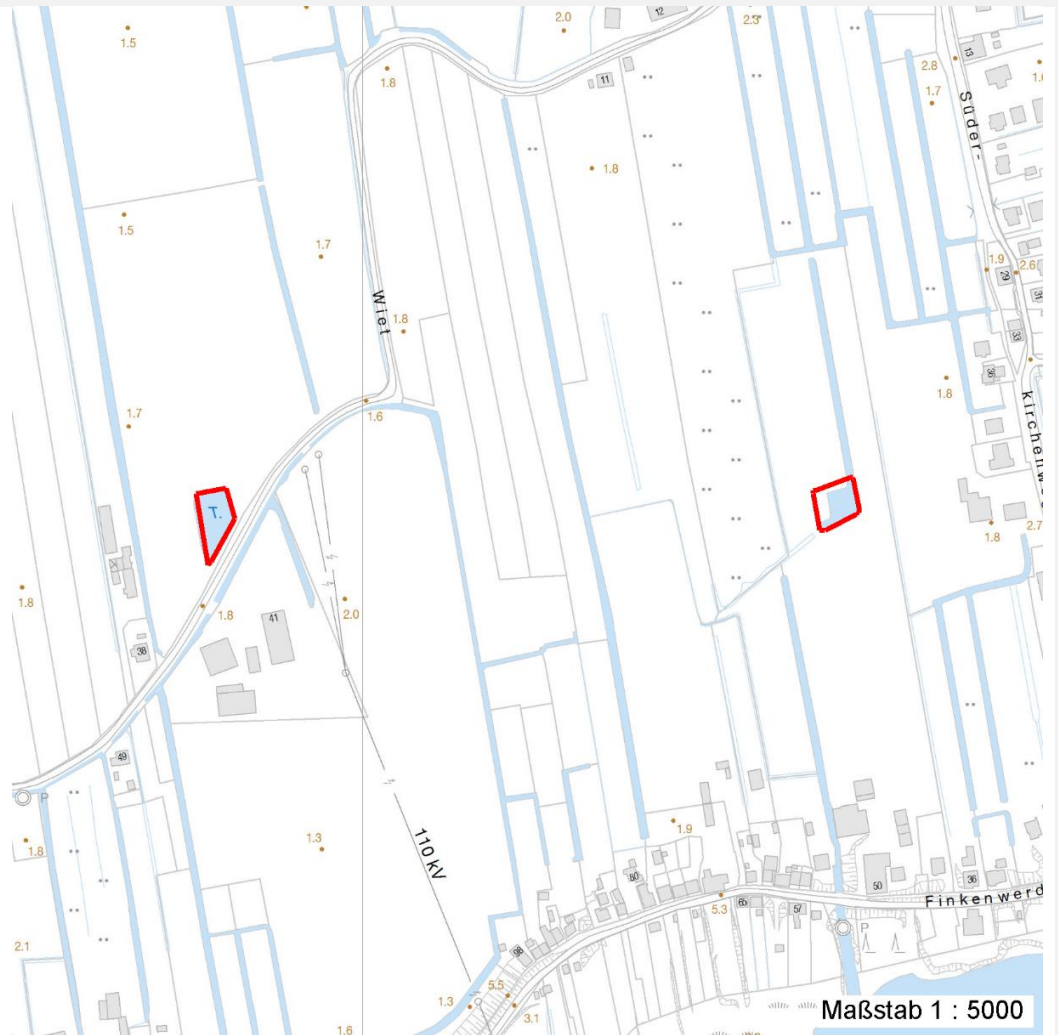

Weitere Erhebungsbögen

| Interne Nr. | Interne Nr. Zuordnung | DK5 | Biotop-Nr. | Kartierung | Zuordnung | DK5 (GK) | Biotop-Nr. (alt) |
|-------------|-----------------------|------|------------|------------|-----------|----------|------------------|
| 123425 | 9510 | 5630 | 103 | 13.08.2009 | K | 5632 | 154 |

Zuordnung: N = nachfolgende Kartierung, K = weitere Kartierungen (zeitlich vorher oder nachher)

Foto

| Interne Nr. | Index | Dateiname | Aufnahmerichtung |
|-------------|-------|-----------------------|------------------|
| 68641 | 0 | 5630_103_240518_1.JPG | Nordwesten |
| 68642 | 0 | 5630_103_240518_2.JPG | Nordosten |
| 68643 | 0 | 5630_103_240518_3.JPG | Norden |

Weitere Angaben

| Merkmal | Wert |
|-------------------|------|
| Auswertung | |

Erhebungsbogen

B

| | | | |
|----------------------------|--------------------------|---|--------------------|
| Projekt | Biotopkartierung Hamburg | Interne Nr. | 123425 |
| Handlungsbedarf | Nein | DK5 DK5-GK | 5630 5632 |
| Bearbeitung | Jan | DK5 - Name | Finkenwerder-Mitte |
| Räumliche Abbildung | Fläche | Biotop-Nr. alt | 103 154 |
| Anzahl Abschnitte | 2 | Kartierung | 24.05.2018 |
| | | Fläche / Länge [m²/m] | 1522,2956 |
| | | Breite (lineare Abb.) [m] | |

Weitere Angaben

| Merkmal | Wert |
|-----------------------|-------------------------------|
| Gefährdung/ Einflüsse | Eutrophierung |
| Wertgesichtspunkte | Entwicklungspotenzial |
| Maßnahmen | 2.23 - Erhaltung des Gewässer |

Foto

| | | | |
|-------------------------|-----------------------|-------------------------|-----------------------|
| Fotodatei | 5630_103_240518_1.JPG | Fotodatei | 5630_103_240518_2.JPG |
| Bildbeschreibung | Abschnitt 2 | Bildbeschreibung | Abschnitt 1 |
| Aufnahmerichtung | Nordwesten | Aufnahmerichtung | Nordosten |



Foto

| | | | |
|-------------------------|-----------------------|-------------------------|--|
| Fotodatei | 5630_103_240518_3.JPG | Fotodatei | |
| Bildbeschreibung | Abschnitt 1 | Bildbeschreibung | |
| Aufnahmerichtung | Norden | Aufnahmerichtung | |



Erhebungsbogen

B

| | | | |
|----------------------------|--------------------------|---|--------------------|
| Projekt | Biotopkartierung Hamburg | Interne Nr. | 123425 |
| | | DK5 DK5-GK | 5630 5632 |
| | | DK5 - Name | Finkenwerder-Mitte |
| Handlungsbedarf | Nein | Biotop-Nr. alt | 103 154 |
| Bearbeitung | Jan | Kartierung | 24.05.2018 |
| Räumliche Abbildung | Fläche | Fläche / Länge [m²/m] | 1522,2956 |
| Anzahl Abschnitte | 2 | Breite (lineare Abb.) [m] | |

Teilflächenbeschreibung

| | | | |
|-----------------------|--|---------------------------|----------------|
| Teilflächentyp | | Teilflächen-Nr. | 1 |
| Biotoptyp | Beregnungsbecken mit naturnahen Elementen (2018) | Biotoptyp | SEY |
| - Zusatz | | - gesetzl. Grundl. | (§ 30 (2) 1.2) |
| FFH-LRT | | FFH-LRT | |
| Beschreibung | | Entw.potential LRT | |
| | | Hauptfläche | Ja |
| | | Flächenanteil | 100 % |
| | | FFH-Unters.Fläche | Nein |
| | | Saatgutfläche | Nein |

Zeigerwerte der Pflanzenartenliste (Auswertung)

| | | | |
|--------------------|-------------------------------|---|-----|
| Standort | Belichtung | halbsonnig | 7,2 |
| Boden | Feuchte | sehr naß | 8,6 |
| | Stickstoff (N) | stickstoffreich | 6,8 |
| | Reaktion | neutral | 6,7 |
| Vegetation | Mahdverträglichkeit | schnittempfindlich bis mäßig schnittverträglich | 4 |
| Zeigerwerte | Futterwert | geringwertiges Futter | 3 |
| | Wechselfeuchteanzeiger | | 2 |
| | Giftpflanzen | | 0 |
| | Überschw.anzeiger | | 3 |

Pflanzenartenliste

| Gruppe / Pflanzenart | MS | M | W | Vs | St | PA | Ph | Sz | VS | V | G | cf | § | Rote Liste | | | |
|---|----|---|---|----|----|----|----|----|----|---|---|----|---|------------|----|----|---|
| | | | | | | | | | | | | | | HH | ND | SH | D |
| Tracheobionta (Gefäßpflanzen) | | | | | | | | | | | | | | | | | |
| Alnus glutinosa (Schwarz-Erle) | 7 | w | | | | | | | | | | | | | | | |
| Alopecurus pratensis (Wiesen-Fuchsschwanz) | 7 | z | | | | | | | | | | | | | | | |
| Calystegia sepium (Zaun-Winde) | 7 | z | | | | | | | | | | | | | | | |
| Dactylis glomerata (Wiesen-Knäuelgras) | 7 | z | | | | | | | | | | | | | | | |
| Epilobium hirsutum (Zottiges Weidenröschen) | 7 | l | | | | | | | | | | | | | | | |
| Filipendula ulmaria (Mädesüß) | 7 | z | | | | | | | | | | | | | | | |
| Fraxinus excelsior (Gewöhnliche Esche) | 7 | w | | | | | | | | | | | | | | | |
| Glyceria maxima (Wasser-Schwaden) | 7 | l | | | | | | | | | | | | | | | |
| Juncus effusus (Flutter-Binse) | 7 | z | | | | | | | | | | | | | | | |
| Lemna minor (Kleine Wasserlinse) | 7 | z | | | | | | | | | | | | | | | |
| Lycopus europaeus (Gewöhnlicher Wolfstrapp) | 7 | w | | | | | | | | | | | | | | | |
| Lythrum salicaria (Blut-Weiderich) | 7 | z | | | | | | | | | | | | | | | |
| Phragmites australis (Schilf) | 7 | l | | | | | | | | | | | | | | | |
| Quercus robur (Stiel-Eiche) | 7 | w | | | | | | | | | | | | | | | |
| Rumex hydrolapathum (Fluss-Ampfer) | 7 | w | | | | | | | | | | | | | | | |
| Salix spec. (Weide) | 7 | w | | | | | | | | | | | | | | | |
| Spirodela polyrhiza (Vielwurzlige Teichlinse) | 7 | l | | | | | | | | | | | | | | | |
| Valeriana officinalis (Echter Baldrian) | 7 | z | | | | | | | | | | | | D | D | | |

Erhebungsbogen

B

| | | | |
|----------------------------|--------------------------|---|--------------------|
| Projekt | Biotopkartierung Hamburg | Interne Nr. | 123425 |
| | | DK5 DK5-GK | 5630 5632 |
| | | DK5 - Name | Finkenwerder-Mitte |
| Handlungsbedarf | Nein | Biotop-Nr. alt | 103 154 |
| Bearbeitung | Jan | Kartierung | 24.05.2018 |
| Räumliche Abbildung | Fläche | Fläche / Länge [m²/m] | 1522,2956 |
| Anzahl Abschnitte | 2 | Breite (lineare Abb.) [m] | |

Pflanzenartenliste

| Gruppe / Pflanzenart | MS | M | W | Vs | St | PA | Ph | Sz | VS | V | G | cf | § | Rote Liste | | | |
|--------------------------------|----|---|---|----|----|----|----|----|----|---|---|----|---|------------|----|----|---|
| | | | | | | | | | | | | | | HH | ND | SH | D |
| Anzahl Rote Liste Arten | | | | | | | | | | | | | | 1 | | 1 | |
| Anzahl Arten | | | | | | | | | | | | | | | | 18 | |

MS: Mengensystem; M: Mengenangabe, W: Bewertung der Art (FFH-Monitoring), Vs: Vegetationsschicht, St: Status, PA: Autor Phänologie; Ph: Phänologie, Sz: Soziabilität, VS: Vitalitätssystem; V: Vitalität, G: Geschlecht, cf: unsichere Bestimmung, §: Schutz nach BNatSchG, HH: Rote Liste Hamburg, Nds: Rote Liste Niedersachsen, SH: Rote Liste Schleswig-Holstein, D: Rote Liste Deutschland