

Erhebungsbogen

B

Projekt	Biotopkartierung Hamburg	Interne Nr.	137121
		DK5 DK5-GK	5628 5630
Handlungsbedarf	Nein	DK5 - Name	Francop
Bearbeitung	HEE	Biotop-Nr. alt	270 10060
Räumliche Abbildung	Fläche	Kartierung	05.09.2019
Anzahl Abschnitte	2	Fläche / Länge [m²/m]	13656,8358
		Breite (lineare Abb.) [m]	

Gesetzlicher Schutz	§ 30 (2) 7.2 Streuobstwiesen	Schutz nur teilweise	Nein
----------------------------	-------------------------------------	-----------------------------	-------------

Gesamtbewertung	5	Noch wertvoll, gut entwicklungsfähig
– Alter	5	Biotop mittleren Alters, 20 bis 50 Jahre
– Belastungsgrad	6	Flächenhaft geringe oder örtlich stärkere oder Vorbelastung mit deutlichem Einfluß
– Ökolog. Funktion	6	Hohe Bedeutung in einem Biotopkomplex, für den lokalen Biotopverbund oder als Puffer
– Seltenheit	4	Verbr. Biotoptyp ohne biotoptypische Artenvielfalt, Ubiquisten

Bestandsbeschreibung

Extensiv genutzte Streuobstwiese mit altem Obstbaumbestand. Artenarme Grasflur im Unterstand mit hohen Anteilen von Quecke. Die Abschnitte 1 und 2 werden durch einen vegetationsbestandenen Wirtschaftsweg getrennt, der auf einen etwa 2m erhöhten Damm liegt (vgl. Biotop Nr. 171.1). Die Fläche wurde kurz vor der Begehung (2. Begehung) gemäht. Das Mahdgut wurde später entfernt.

Hinweis: Vergabe des gesetzlichen Biotopschutzes durch die BUKEA, durch Luftbildauswertung, auf Grundlage des BNatSchG 2021.

Vorkommen an Biotoptypen

1	TF	Typ	HF	F.Anteil
2	BTYP	Biotoptyp	- gesetzl. Grundl.	
3	Zusatz	Zusatz zum Biotoptypen		
4	LRT	Lebensraumtyp		
1	1		Ja	100 %
2	LOW	Obstwiese (2018)		
3	m	(gelegentliche) Mahd (m)		
4	kein LRT	kein Lebensraumtyp nach FFH-Richtlinie		

Räumliche Lage

Lagebeschreibung	Zwischen An der Alten Süderelbe und Hohenwischer Straße		
Nachbarnutzung/en	Obstbauflächen, Straße		
Rechtswert (X)	557851	Hochwert (Y)	5929445
Bezirk	Harburg	Naturraum	Altländer Hoch- und Sietland (671.21)
Stadtteil (OT-Nr.)	Francop (716)	Gemarkung	Francop (706)
Digitaler Grünplan	<input type="checkbox"/> Hafengesamtgebiet	<input checked="" type="checkbox"/>	Ramsargebiet
Ausgleichsflächen	<input checked="" type="checkbox"/> Biosphärenreservat	<input type="checkbox"/>	EG-Vogelschutzgeb.
NSG / ND / LSG	<input type="checkbox"/>	<input type="checkbox"/>	Nationalpark
FFH-GEBIET			
Wasserschutzgebiet			

Erhebungsbogen

B

Projekt	Biotopkartierung Hamburg		Interne Nr.	137121	
			DK5 DK5-GK	5628	5630
Handlungsbedarf	Nein		DK5 - Name	Francop	
Bearbeitung	HEE	Kopie Nein	Biotop-Nr. alt	270	10060
Räumliche Abbildung	Fläche		Kartierung	05.09.2019	
Anzahl Abschnitte	2		Fläche / Länge [m²/m]	13656,8358	
			Breite (lineare Abb.) [m]		

Räumliche Lage

Karte

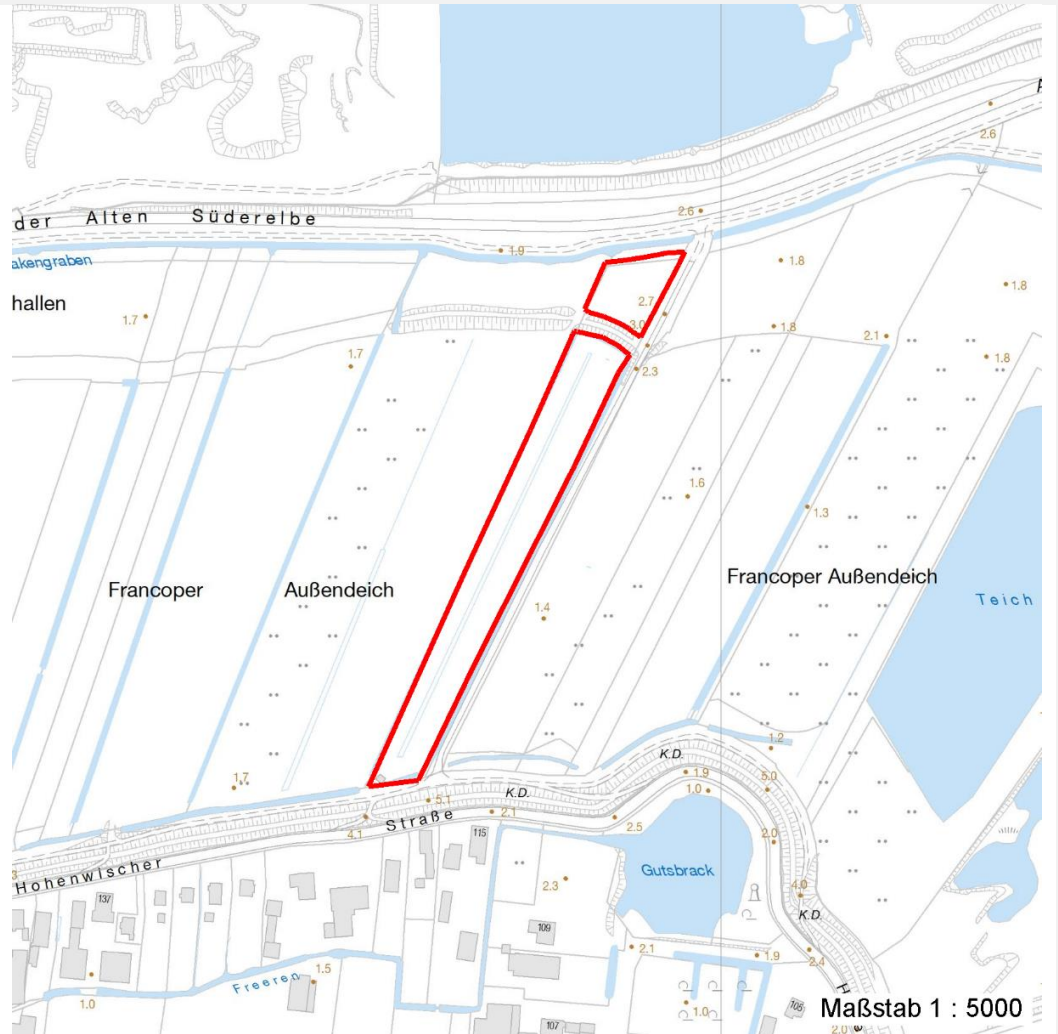

Weitere Erhebungsbögen

Interne Nr.	Interne Nr. Zuordnung	DK5	Biotop-Nr.	Kartierung	Zuordnung	DK5 (GK)	Biotop-Nr. (alt)
137121	8896	5628	61	25.06.2002	<	5630	87
137121	8899	5628	152	19.09.2010	<	5630	10060

Zuordnung: N = nachfolgende Kartierung, K = weitere Kartierungen (zeitlich vorher oder nachher)

Foto

Interne Nr.	Index	Dateiname	Aufnahmerichtung
74737	0	5628_270_050919_1.JPG	

Erhebungsbogen

B

Projekt	Biotopkartierung Hamburg	Interne Nr.	137121
		DK5 DK5-GK	5628 5630
Handlungsbedarf	Nein	DK5 - Name	Francop
Bearbeitung	HEE	Biotop-Nr. alt	270 10060
Räumliche Abbildung	Fläche	Kartierung	05.09.2019
Anzahl Abschnitte	2	Fläche / Länge [m²/m]	13656,8358
		Breite (lineare Abb.) [m]	

Foto

Fotodatei	5628_270_050919_1.JPG	Fotodatei	
Bildbeschreibung	k.A.	Bildbeschreibung	
Aufnahmerichtung		Aufnahmerichtung	



Teilflächenbeschreibung

Teilflächentyp		Teilflächen-Nr.	1
Biotoptyp	Obstwiese (2018)	Biotoptyp	LOW
- Zusatz	(gelegentliche) Mahd (m)	- gesetzl. Grundl.	
FFH-LRT	kein Lebensraumtyp nach FFH-Richtlinie	FFH-LRT	kein LRT
Beschreibung		Entw.potential LRT	
		Hauptfläche	Ja
		Flächenanteil	100 %
		FFH-Unters.Fläche	Nein
		Saatgutfläche	Nein

Weitere Angaben

Merkmal	Wert
Auswertung	
Gefährdung / Einflüsse	Aufgabe der Nutzung oder Pflege
Wertgesichtspunkte	Bedeutung für den Biotopverbund
zoologisch bedeutsame Strukturen	Alte Obstbäume
Bedeutung für Tiergruppe	Gehölzbrüter, xylobionte Käfer, Kleinsäuger, Tag- und Nachtfalter
Maßnahmen	Belassen von Totholz und Altholz evtl. Mahd früher durchführen, um Konkurrenz von Obergräsern zu verringern und Kräuter zu fördern 1.2 - Beibehalten der aktuellen Nutzung / Pflege Durchführung von Verjüngungsschnitten bei den Obstbäumen könnten den Erhalt sichern

Erhebungsbogen

B

Projekt	Biotopkartierung Hamburg	Interne Nr.	137121
		DK5 DK5-GK	5628 5630
Handlungsbedarf	Nein	DK5 - Name	Francop
Bearbeitung	HEE	Biotop-Nr. alt	270 10060
Räumliche Abbildung	Fläche	Kartierung	05.09.2019
Anzahl Abschnitte	2	Fläche / Länge [m²/m]	13656,8358
		Breite (lineare Abb.) [m]	

Zeigerwerte der Pflanzenartenliste (Auswertung)

Standort	Belichtung	halbsonnig	6,9
Boden	Feuchte	feucht	6,8
	Stickstoff (N)	stickstoffreich	7,1
	Reaktion	neutral	7,2
Vegetation	Mahdverträglichkeit	mäßig bis gut schnittverträglich (erster Schnitt nicht vor Mitte Juni)	6
Zeigerwerte	Futterwert	ausreichende Futterqualität	5
	Wechselfeuchteanzeiger		2
	Giftpflanzen		0
	Überschw.anzeiger		0

Pflanzenartenliste

Gruppe / Pflanzenart	MS	M	W	Vs	St	PA	Ph	Sz	VS	V	G	cf	§	Rote Liste			
														HH	ND	SH	D
Tracheobionta (Gefäßpflanzen)																	
Cirsium arvense (Acker-Kratzdistel)	7	w															
Dactylis glomerata (Wiesen-Knäuelgras)	7	z															
Elymus repens (Gewöhnliche Quecke)	7	h															
Glechoma hederacea (Gundermann)	7	w															
Malus domestica (Kultur-Apfel)	7	h															
Phalaris arundinacea (Rohr-Glanzgras)	7	h															
Pyrus communis (Kultur-Birne)	7	z															
Urtica dioica (Große Brennessel)	7	z															
Anzahl Rote Liste Arten																	
Anzahl Arten														8			

MS: Mengensystem; M: Mengenangabe, W: Bewertung der Art (FFH-Monitoring), Vs: Vegetationsschicht, St: Status, PA: Autor Phänologie; Ph: Phänologie, Sz: Soziabilität, VS: Vitalitätssystem; V: Vitalität, G: Geschlecht, cf: unsichere Bestimmung, §: Schutz nach BNatSchG, HH: Rote Liste Hamburg, Nds: Rote Liste Niedersachsen, SH: Rote Liste Schleswig-Holstein, D: Rote Liste Deutschland