

Erhebungsbogen

B

| | | | | |
|----------------------------|--------------------------|-------------------|---|------------------|
| Projekt | Biotopkartierung Hamburg | | Interne Nr. | 8429 |
| | | | DK5 DK5-GK | 5626 5628 |
| Handlungsbedarf | Nein | | DK5 - Name | Neugraben-Nord |
| Bearbeitung | BRA | Kopie Nein | Biotop-Nr. alt | 98 180 |
| Räumliche Abbildung | Fläche | | Kartierung | 24.09.1999 |
| Anzahl Abschnitte | 2 | | Fläche / Länge [m²/m] | 18078,0636 |
| | | | Breite (lineare Abb.) [m] | |

| | | | |
|----------------------------|---------------------------------|-----------------------------|-------------|
| Gesetzlicher Schutz | § 30 (2) 4.1 Bruchwälder | Schutz nur teilweise | Nein |
|----------------------------|---------------------------------|-----------------------------|-------------|

| | | |
|---------------------------|---|--|
| Gesamtbewertung | 8 | Hochgradig wertvoll |
| – Alter | 8 | Biotop hohen Alters, 200 bis 500 Jahre |
| – Belastungsgrad | 8 | geringe örtliche oder punktuelle Belastung |
| – Ökolog. Funktion | 8 | Wertbestimmender Bestandteil eines wertvollen Biotopkomplexes oder für den regionalen Biotopverbund. |
| – Seltenheit | 8 | Sehr seltener Biotoptyp, hohe Anteile seltener oder bedrohter Pflges., gesättigtes Artenspektrum, RL-Arten |

Bestandsbeschreibung

Der Biotop wurde bisher nicht kartiert. Der Datensatz wurde zur späteren vervollständigung angelegt.

| Vorkommen an Biotoptypen | | | | |
|--------------------------|----------|--|----|--------------------|
| 1 | TF | Typ | HF | F.Anteil |
| 2 | BTYP | Biotoptyp | | - gesetzl. Grundl. |
| 3 | Zusatz | Zusatz zum Biotoptypen | | |
| 4 | LRT | Lebensraumtyp | | |
| 1 | 1 | | Ja | 60 % |
| 2 | WBE | Erlen- und Birkenbruchwald nährstoffreicher Standorte (2000) | | |
| 1 | 2 | | | 20 % |
| 2 | HSC | Weiden-Moor- und Sumpfbüsch nährstoffreicher Standorte (2000) | | |
| 4 | kein LRT | kein Lebensraumtyp nach FFH-Richtlinie | | |
| 1 | 3 | | | 10 % |
| 2 | NHR | Feuchte Hochstaudenflur nährstoffreicher Standorte (2000) | | |
| 1 | 4 | | | 10 % |
| 2 | ZHF | Gepflanzter Gehölzbestand aus vorwiegend nicht heimischen Arten (2000) | | |

Räumliche Lage

| | | | | |
|---------------------------|--|--|--|--------------------------|
| Lagebeschreibung | | | | |
| Nachbarnutzung/en | | | | |
| Rechtswert (X) | 557805 | Hochwert (Y) | 5926866 | |
| Bezirk | Harburg | Naturraum | Altländer Randmoorsenke (671.22) | |
| Stadtteil (OT-Nr.) | Hausbruch (714) | Gemarkung | Neugraben (707) | |
| Digitaler Grünplan | <input checked="" type="checkbox"/> Hafengesamtgebiet | <input type="checkbox"/> Ramsargebiet | <input type="checkbox"/> EG-Vogelschutzgeb. | <input type="checkbox"/> |
| Ausgleichsflächen | <input type="checkbox"/> Biosphärenreservat | <input type="checkbox"/> Nationalpark | <input type="checkbox"/> | |
| NSG / ND / LSG | LSG Neugraben [HH-2024 / Anteil: 100%] | | | |
| FFH-GEBIET | | | | |
| Wasserschutzgebiet | Süderelbmarsch/Harburger Berge [3 / Anteil: 100%] | | | |

Erhebungsbogen

B

| | | | | |
|----------------------------|--------------------------|--------------|-------------------------|---|
| Projekt | Biotopkartierung Hamburg | | Interne Nr. | 8429 |
| | | | DK5 DK5-GK | 5626 5628 |
| | | | DK5 - Name | Neugraben-Nord |
| Handlungsbedarf | Nein | | Biotop-Nr. alt | 98 180 |
| Bearbeitung | BRA | Kopie | Nein | Kartierung |
| Räumliche Abbildung | Fläche | | | 24.09.1999 |
| Anzahl Abschnitte | 2 | | | Fläche / Länge [m²/m] |
| | | | | 18078,0636 |
| | | | | Breite (lineare Abb.) [m] |

Räumliche Lage

Karte

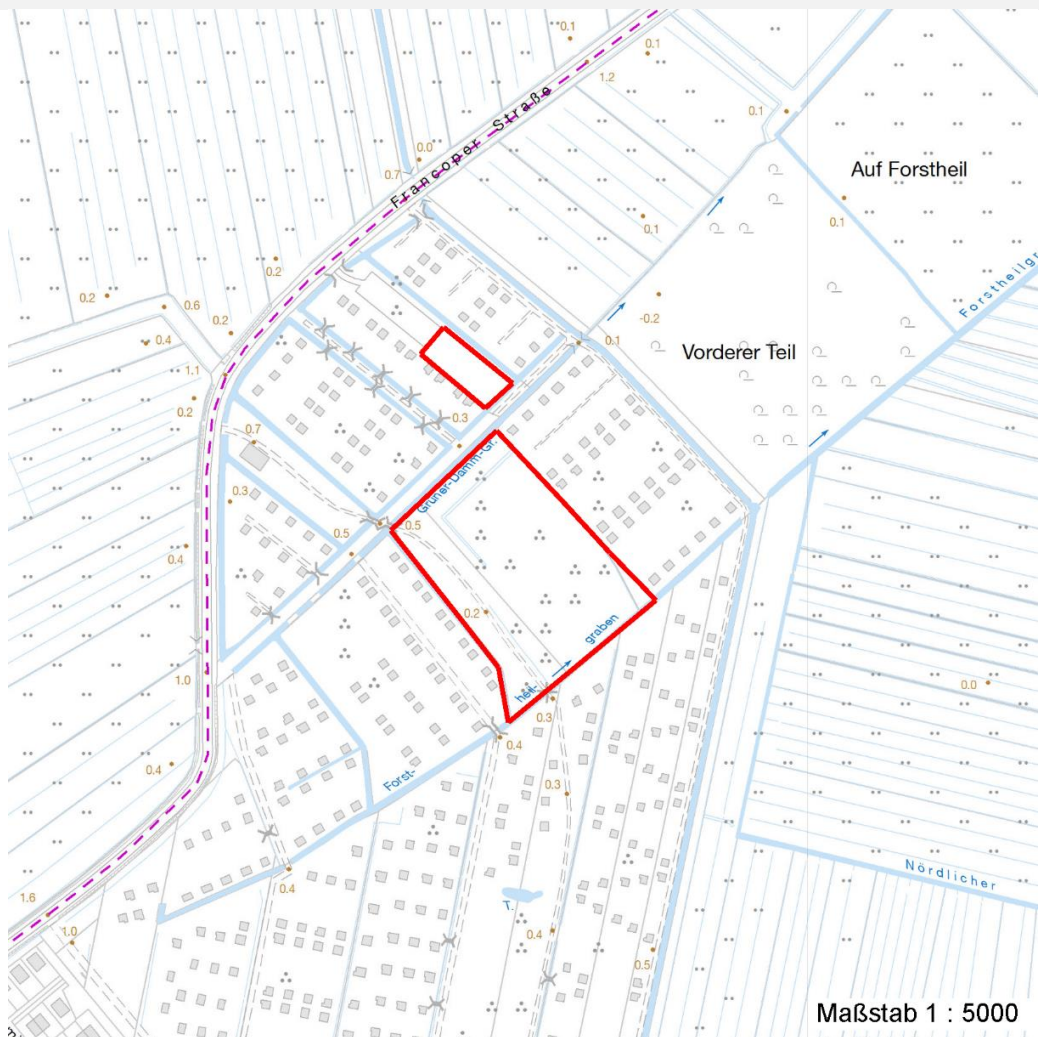

Weitere Erhebungsbögen

| Interne Nr. | Interne Nr. Zuordnung | DK5 | Biotop-Nr. | Kartierung | Zuordnung | DK5 (GK) | Biotop-Nr. (alt) |
|-------------|-----------------------|------|------------|------------|-----------|----------|------------------|
| 8429 | 8659 | 5626 | 128 | 09.10.2007 | N | 5628 | 229 |
| 8429 | 91279 | 5626 | 128 | 03.10.2015 | N | 5628 | 229 |
| 8429 | 8604 | 5626 | 132 | 09.10.2007 | N | 5628 | 233 |
| 8429 | 91281 | 5626 | 132 | 31.10.2015 | N | 5628 | 233 |
| 8429 | 8505 | 5626 | 136 | 09.10.2007 | N | 5628 | 238 |
| 8429 | 91282 | 5626 | 136 | 31.10.2015 | N | 5628 | 238 |

Zuordnung: N = nachfolgende Kartierung, K = weitere Kartierungen (zeitlich vorher oder nachher)

| | | | |
|----------------------------|--------------------------|---|----------------|
| Projekt | Biotopkartierung Hamburg | Interne Nr. | 8429 |
| | | DK5 DK5-GK | 5626 5628 |
| Handlungsbedarf | Nein | DK5 - Name | Neugraben-Nord |
| Bearbeitung | BRA | Biotop-Nr. alt | 98 180 |
| Räumliche Abbildung | Fläche | Kartierung | 24.09.1999 |
| Anzahl Abschnitte | 2 | Fläche / Länge [m²/m] | 18078,0636 |
| | | Breite (lineare Abb.) [m] | |

Teilflächenbeschreibung

| | | | |
|-----------------------|--|---------------------------|------|
| Teilflächentyp | | Teilflächen-Nr. | 1 |
| Biotoptyp | Erlen- und Birkenbruchwald nährstoffreicher Standorte (2000) | Biotoptyp | WBE |
| - Zusatz | | - gesetzl. Grundl. | |
| FFH-LRT | | FFH-LRT | |
| Beschreibung | | Entw.potential LRT | |
| | | Hauptfläche | Ja |
| | | Flächenanteil | 60 % |
| | | FFH-Unters.Fläche | Nein |
| | | Saatgutfläche | Nein |

Teilflächenbeschreibung

| | | | |
|-----------------------|--|---------------------------|----------|
| Teilflächentyp | | Teilflächen-Nr. | 2 |
| Biotoptyp | Weiden-Moor- und Sumpfgewächsbüsch nährstoffreicher Standorte (2000) | Biotoptyp | HSC |
| - Zusatz | | - gesetzl. Grundl. | |
| FFH-LRT | kein Lebensraumtyp nach FFH-Richtlinie | FFH-LRT | kein LRT |
| Beschreibung | | Entw.potential LRT | |
| | | Hauptfläche | |
| | | Flächenanteil | 20 % |
| | | FFH-Unters.Fläche | Nein |
| | | Saatgutfläche | Nein |

Teilflächenbeschreibung

| | | | |
|-----------------------|---|---------------------------|------|
| Teilflächentyp | | Teilflächen-Nr. | 3 |
| Biotoptyp | Feuchte Hochstaudenflur nährstoffreicher Standorte (2000) | Biotoptyp | NHR |
| - Zusatz | | - gesetzl. Grundl. | |
| FFH-LRT | | FFH-LRT | |
| Beschreibung | | Entw.potential LRT | |
| | | Hauptfläche | |
| | | Flächenanteil | 10 % |
| | | FFH-Unters.Fläche | Nein |
| | | Saatgutfläche | Nein |

Erhebungsbogen

B

| | | | |
|----------------------------|--------------------------|---|------------------|
| Projekt | Biotopkartierung Hamburg | Interne Nr. | 8429 |
| | | DK5 DK5-GK | 5626 5628 |
| Handlungsbedarf | Nein | DK5 - Name | Neugraben-Nord |
| Bearbeitung | BRA | Biotop-Nr. alt | 98 180 |
| Räumliche Abbildung | Fläche | Kartierung | 24.09.1999 |
| Anzahl Abschnitte | 2 | Fläche / Länge [m²/m] | 18078,0636 |
| | | Breite (lineare Abb.) [m] | |

Teilflächenbeschreibung

| | | | |
|-----------------------|--|---------------------------|------|
| Teilflächentyp | | Teilflächen-Nr. | 4 |
| Biotoptyp | Gepflanzter Gehölzbestand aus vorwiegend nicht heimischen Arten (2000) | Biotoptyp | ZHF |
| - Zusatz | | - gesetzl. Grundl. | |
| FFH-LRT | | FFH-LRT | |
| Beschreibung | | Entw.potential LRT | |
| | | Hauptfläche | |
| | | Flächenanteil | 10 % |
| | | FFH-Unters.Fläche | Nein |
| | | Saatgutfläche | Nein |